LA PRENSA

PRIMERA SECCION: PAGINAS 1 á 6 y 19 á 32

Año XLIII — Núm. 15.015 — 2 — BUENOS AIRES, MARTES 5 DE DICIEMBRE DE 1911 — Dirección y Administración: Avenida de Mayo 567 al 575

EDICION DE 32 PAGINAS

DIVERSIONES PUBLICAS

TEATROS

POLITEAMA ARGENTINO — Temporada de 1911.—Compañía lírica italiana, de la cual forma parte el tenor Rubén De Ranieri. Debut el 5 de Diciembre, con la ópera en 4 actos del maestro Cilea: Adriana Lecouvreur. Platea con entrada $ 4.

VICTORIA—Gran compañía cómico dramática española del eminente primer actor: José Tallaví.—Martes 5—La comedia en 3 actos: El ama de la casa. Estreno de la comedia en 2 actos: La losa de los sueños. Platea con entrada $ 2.

BUENOS AIRES — Compañía cómico lírica Florencio Parravicini, Maestro director y concertador: Francisco Payá.—Martes 5—El pescador. La caricatura del general. Los chicos de la escuela. El embargo. Platea con entrada $ 2.

SAN MARTIN — Compañía Velasco.—Empresa: Rogelio Pérez. — Compañía de zarzuela seria, cómica y de opereta.—Director artístico: Don José López Silva.—Martes 5—Función entera. La opereta en 3 actos: La casta Susana. Platea con entrada $ 2.50.

MAYO — Compañía cómica lírica española, dirigida por el aplaudido y popular primer actor: Don Pepe Angeles.—Maestro concertador y director: Domingo Escorihuela.—Martes 5—Molinos de viento. La alegría del abuelo. Las romanas caprichosas (reprise). El club de las solteras.

COMEDIA — Empresa: Higinio Sierra.—Gran compañía de óperas y operetas "Città di Milano", de Pedro Maresca y Cía.—Director artístico: Ludovico Gentoso.—Maestro concertador y director de orquesta: Cav. Pietro Giammarusti.—Martes 5—La opereta en 3 actos: Geisha. Platea con entrada $ 2.

NUEVO — Corrientes 1528 — Compañía dramática española de obras policiales. —Dirección Ramón Caralt.—El miércoles 6 de Diciembre, debut de la compañía con la obra policial en 4 actos: El espía. Platea con entrada $ 2.

MARCONI — Compañía lírica italiana.—Maestros concertadores y directores de orquesta: Umberto Fasano y Eugenio Soler.—Martes 5—Primera función extraordinaria de la soprano lírica Frinnetta Cioni, con la ópera en 5 actos del maestro Massenet: Manón. Platea con entrada $ 2.

MODERNO — Próximamente reaparición de la gran compañía cómica italiana Gaetano Cavalli. Precios populares.

APOLO—Compañía lírica dramática nacional dirigida por Don José J. Podestá.—Empresa: S. Giovannetti.—Martes 5—El drama en 3 actos: Alma gaucha. Estreno del boceto dramático en 1 acto: El barbijo. Platea con entrada $ 1.50.

NACIONAL—Corrientes 960.—Gran compañía nacional Podestá-Vittone. — Director artístico: Ulises Favaro.—Concurso de obras en un acto. Premios: $ 3,000.—Martes 5—Los escruchantes. El buen pecar. Estreno de la 11a. obra del concurso: La pipa de yeso. Resaca.

NACIONAL NORTE — Santa Fe y Callao. — Empresa: Silvio Giovannetti y Cía. Gran compañía dramática argentina del señor Guillermo Battaglia.—Martes 5—El drama policial en 4 actos: Raffles. Platea con entrada $ 1.60.

VARIEDADES — Plaza Constitución — Gran compañía cómico dramática española, dirigida por el primer actor: Juan Domenech.—Martes 5—El melodrama en 7 actos: Los dos pilletes. Platea con entrada $ 1.

VARIEDADES Y CINEMATOGRAFOS

AVENIDA — Acontecimiento cinematográfico.—Martes 5 —Espectáculo para familias. Tarde y noche: Nuevos episodios de la guerra ítalo-turca y otras novedades mundiales. Platea con entrada: tarde $ 0.50, noche $ 1.

CASINO—Maipú entre Cuyo y Corrientes. Empresa: South American Tour.—Función todas las noches.—Martes 5—Los grandes éxitos: El Círculo de la Muerte, por el trío Davies; Dúo Solé, bailes españoles; Vincent et Brunett, malabaristas cómicos. Entrada general $ 1.50.

SCALA — Esmeralda entre Corrientes y Lavalle. — Empresa: South American Tour.—Función todas las noches.—Martes 5—Estreno de nuevas escenas en la revista: Chouett, Alors. — Entrada general $ 2.

PARISIANA — Lavalle 843. — Empresa: G. Carriol y Cía. — Compañía de revistas y operetas francesas.—Función todas las noches con nuevo y variado programa.—Martes 5—Estreno: Alerte de nuit. Le Bec de Gaz. La Nuit de Chipette.

ROYAL THEATRE — Corrientes 829 al 835. — Empresa: G. Carriol y Cía. — Compañía de revistas y operetas francesas. Función todas las noches.—Martes 5—Éxito de la revista: Si oui, yes.

ALCAZAR — Cuyo 1157.—Gran compañía de variedades y pochades dirigida por el aplaudido actor Pepito Ruiz.—Martes 5 —Debut del Sevillita y Blosca. Gran suceso de María Torrent y el vaudeville: Escuela moderna. Entrada general $ 1.

ATENEO — Corrientes y Maipú — Hoy grandes y notables estrenos. Espectáculo moral é instructivo. Orquesta de 15 profesores. Platea con entrada $ 1.20.

ARGENTINO — Espectáculos cinematográficos.—Siempre novedades para Buenos Aires.—Martes 5—Sigue el éxito de la nueva nueva cinta de los últimos sucesos de la guerra ítalo-turca. Platea con entrada $ 1.

PALACIO NOVEDADES — Gran compañía andaluza de cantos y bailes.—Cuatro secciones diarias: 3os por la tarde y dos por la noche. Precio 60 centavos por sección.

IMPERIAL BIOGRAFO — Cangallo 771.—El salón de moda para familias y el más fresco de la capital. Estrenos diarios. Orquesta de notables profesores. Matinée todos los días hábiles de 2.30 á 6.30, en 4 secciones á 0.20 por sección. Noche función completa á las 8.45. Platea con entrada días hábbiles $ 0.80.

CINE-OPERA — Corrientes 848 — Gran cinematógrafo Pathé Fréres.—Dos funciones diarias de 3 á 6. Espectáculo por secciones. Platea con entrada $ 0.20, de noche función completa $ 1.

PALACE THEATRE — Corrientes 757.— U. T. 5232 (Avenida).—Gran cinematógrafo de moda. Dirección: Casa Lepage.—Todas las noches estrenos y novedades de actualidad y otras muchas.

POLITEAMA NACIONAL—Rivera y Canning.—Empresa: S. Figoli.—Compañía dramática italiana Turolo y Maini. Primera actriz: Emma Cairo Bordeaux.—Martes 5—El drama en 4 actos: Morte civile. La comedia: Un chiodo nella serratura.
OTRO—Jueves 7 del corriente, gran función á beneficio de la Cruz Roja Italiana.

CIRCO ANSELMI — (De Luis Anselmi.—Larrea y Lavalle. — Gran compañía ecuestre y de dramas nacionales, dirigida por el gran clown Bebecito—Martes 5—Especial programa ecuestre. Los pierrots cómicos. El drama: El clinudo (época de Rozas). La zarzuela: Tres sobrinos para un tío.

COLON DE FLORES.—Sud América 60 Esta noche grandiosa función de moda, con 15 notables estrenos, entre otros, Primera falda larga, dos partes, de Vitograf Heroe de Capwon, dos partes, Vitograf Ultimas actualidades Europeas, Juana la Pálida, dos partes, Sánchez protector de la Infancia. 1p

CINEMA ALEGRIA (Antes Flor de Europa.)—837 Boedo 877.—Con grandes comodidades para familias.—Domingos y días festivos matinées. Platea 30 centavos. Función todas las noches.

SALON AMERICANO — San Juan y Rioja. — Hoy dos notables funciones con grandes estrenos. Salón especial para familias. Platea, matinée por sección 10 centavos, noche, función completa, 20.

SALON TEATRO DON JUAN DE GARAY —Garay 2467.—Cinematógrafo para familias. Empresa: Sebastián Bloise é hijo —Función todas las noches. — Martes 5—Atrayente programa. Noche de risa. 15 notables cintas cómicas, todas por Sánchez. Platea función completa $ 0.30. Palcos con cinco entradas $ 2.50.

CINEMA GENERAL MITRE—Boedo 937 y 39.—Espectáculos altamente morales. Programa escogido de entre lo más notable de todas las compañías cinematográficas de todo el universo. Función todas las noches con nuevos y notables estrenos.

GRAN BIOGRAFO LAVALLE — Lavalle 923.—Función tarde y noche, todos los días. Gran programa Lix Fe, con 15 estrenos diarios. Orquesta de 22 profesores. Galerías de lujo exclusivas para familias, señoras y niños, con entrada independiente. Grandes instalaciones para la ventilación, con más de 100 ventiladores. perm.

DE LA PLATA

ATENEO — Sucursal del Ateneo de Buenos Aires. — Cinematógrafo especial para familias. Función todos los martes.

AVISOS DE NAVIDAD Y AÑO NUEVO

ALMANAQUES VARIOS COLORES, EN gran cantidad se liquidan, San Martín 172, de 1 á 5 p. m., Sivori. v6

ALMANAQUES, CALENDARIOS, BARATOS, se liquidan, A. Esswein, Bolívar número 368. v9

LOTERIA DEL MILLON—VENDEMOS el décimo á $ 20, R. Botto y Cía., Tucumán 372. v6

POSTALES: MAS DE 10.000 JUGUETES, 20.000 tarjetas postales y de fantasía para Navidad y Año Nuevo y 8.000 pesos en artículos de cigarrería, librería, juguetería y bazar, remataré el lunes 4 de Diciembre, á la 1 p. m., en calle Bolívar 428. Más detalles en la sección remates Juan M. Perfumo. v6

AVISOS PARA SEÑORAS Y SEÑORITAS

A LOS MOLDES PROBADOS E. RIOS 542, labores, corte y confección. v7

A MEDIDA MOLDES PROBADOS GRATUITAMENTE, Salta 1718. v6

APRENDA CORTE "A LOS MOLDES Parisienses", Perú 79.

A TODOS LOS FIGURINES DE PARIS suscripciones, Perú 79, Mme. David.

A LOS MOLDES PARISIENSES, TAILLEUR fantasía, Perú 79.

A MEDIDA, CORTAN MOLDES EN 24 horas, Casa Leonor Janssens, Salta 615. v21

A LA MERCERIA ALEMANA, SUIPACHA 161, pidan el catálogo general. v21

ATENCION!!!... COMUNIONES, REGALO fotografía, Caffaro, Florida 654, Corrientes 2592, Santa Fe 1631. v12

A LAS señoras Y señoritas! LIQUIDAMOS sombreros de verano desde $ 5 Salta 259.

A $ 11, 14, 18, 22 y 29 TRAJES SASTRE y fantasía, para señoras, garantimos surtido, Humberto 1490, fábrica. v6

ALTO!!!... COMUNIONES, REGALO FOTOGRAFIA, Caffaro, Florida 654, Corrientes 2592, Santa Fe 1631. v12

ADELGAZAR RAPIDO Y SEGURO, MASAJES eléctricos, aparatos modernos, masajista alemana, diplomada, Tacuarí 894. v5

ATENCION, RETRATOS Y POSTALES á 4 pesos docena, peinado gratis en los de 12 $, 16, etc., regalamos uno grande con marco, C. Pellegrini 283. v18dic

A LOS niñas DE COMUNION QUE quieran retratarse bien y barato, con peinado gratis, en la fotografía de F. Fallace, Santa Fe 2722. v10

ATENCION, NOVIOS! SIEMPRE FOTOGRAFIAS elegantes y baratas, con peinado gratis, fotografía F. Fallace, Santa Fe 2722. Abierta los domingos. v10

ATENCION, señoras, SE ANUDAN, tiñen, rizan, limpian y se hacen plumas de encargo á precios reducidos, Cevallos 146, U. T. 4886, Libertad. v12

A LAS DIRECTORAS Y PROFESORAS de escuelas, sin fiador, entregamos muebles pagaderos en 10 mensualidades, Rivadavia 2463. v12

ATENCION señoras, SE ANUDAN, tiñen, limpian, rizan y hacen plumas de encargo á precios reducidos, Cevallos 146, U. T. 4886, Libertad. v6dic

A LAS DAMAS: PARA GUARDAR LAS pieles durante el verano y hacer toda clase de reformas, la peletería Lázaro, Esmeralda 218, U. T. 2634, Libertad. v9

A LAS PROFESORAS Y MAESTRAS EN general, recomendamos el piano Chubert, á pagar 40 $ por mes; ocurrir Sarmiento 1124.—L. Sigal y Cía. v19

APROVECHEN NOVIAS!
Adornen sus futuras casas con espléndidos muebles, sin sentir desembolso, á 10 meses de plazo, S. Bomchil, C. Pellegrini núm. 457. v6dic

AL MUNDO FEMENINO!
Visiten mi mueblería, vendo á largos plazos, sin mayores requisitos, pidan catálogo, S. Bomchil, C. Pellegrini 457. v6dic

A PROFESORAS Y MAESTRAS DE ESCUELAS, vendo á plazos, sin fiador, toda clase de muebles, atiendo pedidos del interior, catálogos gratis, S. Bomchil, C. Pellegrini 457. v6dic

BELLEZA ES RIQUEZA Y SUERTE!! SEÑORAS y señoritas: por qué tienen ustedes arrugas? Con mi nuevo método y masajes, desaparecen en brevísimo tiempo; voy á domicilio, Tacuarí 894. v5

BELLEZA ES RIQUEZA: CON MI UNICO procedimiento de masajes faciales hago desaparecer manchas, pecas y arrugas de la cara, manicura y pedicura, C. Pellegrini 456, U. T. 4095, Libertad. v14dic

CONFECCIONAN TRAJES TAILLEUR, fantasía, moldes, hilvanan trajes, arreglan sombreros, Cangallo 1276. v5

DEPILACION COMPLETA EN UNA SESION, sin emplear electricidad ni sustancia alguna. Masajes y baños faciales. Instituto Berthier, de belleza femenina, atendido por la doctora Berthier, Suipacha 329, piso 1o. Consultas 1 á 6. Remítense catálogos. v6

GRAN LIQUIDACION DE ARTICULOS para señora. A la Ciudad de Berlín, Libertad 445. v5

PLUMAS LINDISIMAS SE LIQUIDAN! Gran surtido en carteras de cuero y fantasía, bolsas de plata 800|00 garantidas, precios increíbles, Esmeralda 218, Peletería. v9

LIQUIDACION DE GUANTES, CARTERAS y artículos para regalos, Suipacha 790. v14

LUTOS, GRATIS REMITO [illegible] á quien lo pida; Al Crespón, 520 C. Pellegrini. Nota: mandamos á domicilio el surtido de todo lo necesario para luto. v5

MODISTA SE OFRECE PARA CASA de familia, con cama, tratar Córdoba 3109. v5

MODISTA SE OFRECE PARA CASA particular, señora seria, San Juan 1337, depto. 2. v6

MODISTA COMPETENTE HACE TRAJES hechura sastre y fantasía á precios módicos, Talcahuano 59. v6

MODISTA SE OFRECE POR TRES PESOS por día, corta por figurín, Constitución 1450

MODISTA SE OFRECE EN SU DOMICILIO, trajes taller y fantasía, lutos en 48 horas, precios módicos, Chile 880. v6

MODISTA VASCO-española FORMAL, sabe cumplir con su deber y planchar, se ofrece para casa particular, se piden referencias, darán razón Patagones 218.

OSCURO TAPADO, 1.69 DE ALTURA, se vende, Montevideo 1762. v5

PEINADOR, LECCIONES DOY, ONDULACION Marcel, Córdoba 1765. v7

PEINADORA [illegible] EN SU SALON 1 peso, enseña á peinar, manda á domicilio, Rincón 181. v5

PARA MAR DEL PLATA ACABA DE llegar lindo surtido de vestidos modelos de París, verlos Piedras 654. v8d

PLUMAS Y BOAS tiñen, RIZAN, arreglan, limpian, anudan, fábrica, Tacuarí 846. v5

SE OFRECE MODISTA DE VESTIDOS Y arreglo, Rivadavia 922. v5

SE ANUDAN, RIZAN, tiñen Y LIMPIAN plumas á precios módicos, Cangallo 1346. v7

SE OFRECE PEINADORA Y POSTICERA se hace toda clase de postizos, Esmeralda 649. v18

SE ADORNAN Y REFORMAN SOMBREROS, señora y niñas, precios módicos, Cevallos 1018.

SE OFRECE MODISTA PARA CASA DE familia particular, trabaja de todo estilo aunque sea para el campo, Charcas 1341.

SE CORTAN MOLDES A 40 CENTAVOS y también se corta género y se hilvana, Alsina 1724. v6

SE LIMPIAN GUANTES Y CARTERAS, sin olor, por procedimiento nuevo, Suipacha 790. v14

Señoras Y señoritas — PARA POSTALES nuevas y elegantes "La Casa Chica", Victoria 514.

SE TIÑE EXCLUSIVAMENTE PARA plumista y fábrica plumas, especialista en negro, Tacuarí 1031. v5d

SECRETARIA: PARA señoras, señora instruída y fina, hace toda clase de correspondencia personal, 19 casilla correo R. R. v7

Señoras: ADORNEN SU HOGAR FACILITAMOS muebles, pianos, tapicería de sala, etc., á pagar en 10 meses, Sarmiento 1124.—L. Sigal y Cía. v19

Señoras EL GRAN BAZAR LONDRES de la esquina Méjico y B. de Irigoyen se mudó á B. de Irigoyen 903 esq. Estados Unidos, frente á la plaza de la Concepción. v7dic

Señoras POSTIZOS, INMENSO SURTIDO á mitad de precios de otras casas; encontrará en la sucursal de la casa Magarola; de pelo caído se confeccionan postizos, hechura $ 3, casa de toda confianza, Suipacha 524. v11

VENTA DE CASAS, TERRENOS Y CAMPOS

A PLAZOS VENDO VARIAS MANZANAS de terreno, Balcarce 158, Luna. v6

A CONSTRUIR SIN DINERO, PAGANDO mensualmente, empresa seria, Salta 607. v21

ALSINA ENTRE CEVALLOS Y SOLIS, 9x70, se vende 200 $ v|c., tratar Montevideo 1318. v6

A MENSUALIDADES VILLA PUEYRREDON vende terrenos José Nonini, B. Mitre 659.

A MENSUALIDADES ECHEVERRIA Y Pacheco, 8 lotes vende José Nonini, B. Mitre 659.

A 1 CUADRA DE SAN JUAN, MATHEU 1040, vendo á plazos, casa de 6 piezas, cloacas, desocupada, tratar de 9 á 11.

A VARIOS años DE PLAZO, VENDO terreno, de 17x34, Esteban Bonorino 50, tiene tres piezas viejas; tratar B. Mitre 612, Trifilotti.

AV. SEGUROLA, DESEADO, TUPAC Amarú, barrio de mucho progreso, 4 lotes ideales con facilidades, vendo, dueño Bulnes 259.

ADOQUINADO, PAVON ESQUINA Castro Barros, vendo salón, sótano, 2 salas, preparado para altos, 21.800 $, tratar allí.

ADROGUE, CASA ESQUINA, GRAN JARDIN, todo confort, calle Amenedo y Somellera, se vende ó alquila por año, llaves quinta de Andreu, tratar B. Mitre 314.

A 80 Y 100 MENSUALIDADES VENDO terreno en Linch, Santo Lugares, Villa Progreso y San Martín, dueño Avellaneda 2412, de 5 á 11, Flores. v6

AL SUR, SAN JOSE AL LADO DE Pavón, sala, 3 habitaciones y dependencias, se vende en $ 26.500 $. A plazos. Datos B. Mitre 462. v6

A 2 HORAS DE LA CAPITAL, CERCA de Roque Pérez, vendemos 2 campos de 500 y 1000 hectáreas, baratos, con facilidades, The Barbicane Co., Corrientes 354.

AV. SAN MARTIN Y BELLA VISTA, á un paso de estas Avenidas, vendo la esquina ideal, San Blas y Espinosa, adoquinado pago, 300 varas cuadradas, buena ocasión, dueño Federico Lacroze 2745. v5

A LOS ESPECULADORES — EN QUILMES, 15.000 vs., á sólo una cuadra de la calle Mitre empedrada, con buenas veredas y luz eléctrica, por datos á Casimiro Arias, Garibaldi 381, Quilmes. v7

AMPLIA CASA, CON CLOACAS, SALA y 5 piezas, regio baño, cocina, 10x60, adoquinado, tranvía al frente, Colombres al 400, vende Navone, 12.000 pesos, mitad á plazos, C. Calvo 4044.

A PLAZOS, 30.000 $, RESTO AL CONTADO, vendo casa, Argerich 556, 11x52 v., sala, escritorio, comedor, 3 piezas, baño, w. c., cocina, azulejos, mosaicos y puertas y persianas de cedro, gas, agua corriente, de ocasión, llave en mano, tratar escr. del señor Mango, Bolívar 173.

BELGRANO: ZABALA Y AMENABAR, terreno 20x50 vende José Nonini, B. Mitre 659.

BELGRANO: PALPA Y CABILDO, TERRENO 20x38 vs. vende José Nonini, B. Mitre 659.

BELGRANO: PALPA Y GENERAL PAZ, terreno 30x33 v. vende José Nonini, B. Mitre 659.

BELGRANO: PINO Y CUBA, TERRENO 10x50 v., vendo José Nonini, B. Mitre 659.

BELGRANO: 80 VARAS CABILDO, REGIA casa vende $5.000 $. José Nonini, B. Mitre 659.

BARTOLOME MITRE CASI ESQUINA Callao, 10x36, en hipoteca, $ 100.000, precio 135.000 $. v7

BLANCO ENCALADA Y FOREST VENDO terreno á plazos, Crespo B. Mitre 659.

B. VISTA 1216 Y GAONA, CASA LUIS XV, 3,000 contado y 125 mensuales, Defensa 135. v7

BELGRANO: VENDEMOS VARIOS LOTES de terreno.—Arturo Barros y Cía., San Martín 50. v7

BANFIELD: VENDEMOS VARIOS LOTES de terreno en el centro.—Arturo Barros y Cía., San Martín 50. v7

BUENA PROPIEDAD RECIEN CONSTRUIDA, se vende, Sud América 1077, Flores, verla y tratar en la misma. v6

B. BLANCA: UNA MANZANA DE TERRENO, se rematará el día 7 del corriente en nuestro salón, San Martín 50.—Arturo Barros y Cía. v6

CHILE 581, VENDO. v8

CASA, Núñez 2556, vendo. v7

CASA, MEDINA 416, VENDO. v7

CASA, PROVINCIAS UNIDAS 4580, vendo. v7

CASA, MORETO 428, VENDO v7

CASAS: SUPERI 2431 Y 2441, VENDO. v7

CASITA DE RENTA, VENDO, SIN CORREDORES, con facilidades, Urquiza 1684. v6

CASA VENDO 10x32, 3 PIEZAS Y SERVICIO, Directorio 3934, tratar. v6

CASA VENDO, SENILLOSA 978, dueño, Quito 3558. v5

CASA LINDA, AL LADO CANNING, FACILIDAD vendo, Lerma 456. v6

CASA VENDO, ESTOMBA 1120, VILLA Ortúzar, tratar Campichuelo 1160. v7

CASA 2300 $, SE VENDE DE 2 PIEZAS y demás cocinas, 20x28 metros, en Florencio Varela, San José 384.

CASA QUINTA O CHACRITA EN BOMBAL [illegible] 78.000 v. c. de terreno, se vende 6.000 $, B. de Irigoyen 1108.

CASA, RIO CUARTO ALTURA 300, MOLINA [illegible] 6 dorm., vendo, C. G. Demaría, Jujuy 1322.

CASA SALCEDO CERCA LINIERS, 10x70 [illegible] piezas, vendo 23.300 [illegible]

CASITAS EN MATADEROS, TAPI, PIZARRO y otras, tiene varias muy bonitas, para vender, D. Navone, C. Calvo 4044.

CATAMARCA Y E. UNIDOS, GRAN CASA de renta, altos y bajos, vende Navone, C. Calvo 4044.

CASA EN MELO VENDO 15x50 V. POR 6.500 $, dista 4 cuadras estación, José Nonini, B. Mitre 659.

CASA MODERNA, PARA PERSONA DE gusto, con todas comodidades vendo urgente, Av. Triunvirato 2087.

CASTILLA Y RIO DE JANEIRO, CASITA baratísima, vende Friedlander, Av. de Mayo 1057, 1o. v6

CASA MODERNA VENDO LOYOLA 566, en 28.000 $, con facilidad, sala, comedor, cinco piezas, tratar Loyola 451.

CASA DE NEGOCIO, P. UNIDAS 4324, remata á mensualidades el 10 Máximo P. Sandberg. v7

CASAS A MENSUALIDADES REMATA el domingo 10, ver avisos y más datos M. P. Sandberg. v7

CASITA VENDO, SUAREZ Y UNIVERSIDAD, 10x27, en $ 12.000, dos piezas, tratar Gral. Hornos 1047. v6

CASA NUEVA EN FLORES SE VENDE Caracas 641, tratar al 645, no se atienden corredores. v7

CHARCAS CERCA GALLO SE VENDE, 10x35 vs., refaccionable ó para edificar. Luis Scheiner, Corrientes 431. v5

CONSTRUYO CASAS A PAGAR EN mensualidades desde 8.50 cada mil pesos, oficina técnica, Maipú 462.—Giménez y Cía. v6

CASA LUJOSA CENTRAL VENDO, calle Sáenz Peña 1734, 8 habitaciones, vestíbulo, mayólicas, 3 patios, galería, jardín, baratísima, á plazos.

CASITA LUIS XV CENTRAL, EN FLORES, 3 piezas en cal, etc., vendo de ocasión $ 10.800, tratar Cnel. Bonorino 25, Flores.

CASA MODERNA SE VENDE, 7 PIEZAS y demás comodidades, Carlos Calvo 665 tratar Castro Barros 885, llaves enfrente, para visitarla. v5

CABRERA 2953 A 1 CDA. DE CORDOBA entre Anchorena y Laprida casa familia vendo. Tiene 11.000 cédulas; verla de 10 á 5. v5

CASA VENDO DENTRO BOEDO Y GARAY, sala, cuatro piezas, calle empedrada, 17.000 $, Av. Véles Sarsfield 85, Palacio.

CASA LORIA 1544, TRES PIEZAS, COMEDOR, varias de madera, 10x45, adoquinado pago, vendo $ 20.000 mitad al contado, resto á plazos; tratar en la misma.

CASA VENDO EN VALENTIN ALSINA, varias piezas de madera, cuatro lotes esquina, calle Uruguayana 527 y Curapaligue 2123. v7

CASA MARMOL Y C. CALVO, 9 1|2 83 tres piezas, comedor, baño, cocina, una pieza en altos, vendo, Navone, $ 18.500, C. Calvo 4044.

CUATRO MIL HECTAREAS A DOS LEGUAS de ciudad de Invierno, provincia de Corrientes, vendemos.—V. S. Lobato y Cía., San Martín 48. v6

CASA EN FLORES, A 3 CUADRAS DE Rivadavia, vendo $ 5000 contado y 2000 cédulas, verla, Ensenada 390, dueño señor Corrado, Uruguay 160.

CASA THAMES 950, 10 POR 65 metros también de frente Uriarte vendo como si fuera terreno, dueño Victoria 2110, con facilidades.

CASA CON SALA PARA NEGOCIO, 3 piezas, etc., se vende, Bermúdez 1011 (Floresta), con facilidades de pago, tratar Florida 248, esc. 19.

CASA PUJOL 708, AL LADO DE TRAMWAY, 2.500 $ al contado y el resto por mensualidades, sala, 3 piezas, cocina, visítese, tratar Maipú 131, A. Demarco.

CERCA DE LA ESTACION TALLERES, vendo casita, de 10x33, dos piezas y comodidades, precio de ocasión, datos B. Mitre 612, Trifilotti.

CASITA BARATA, VENDE $ 3,700, A plazos Plaza y avenida Alvarez Thomas, con tranvía, 3 piezas, galería, cielos rasos, 10x20. Datos, Cangallo 456.

CASA: P. UNIDAS, DE 4 PIEZAS, EN $ 30.000. Mitad al contado y mitad á 1 año, vendemos.—Arturo Barros y Cía., San Martín 50. v7

CASA URGENTE VENDO 13.300 $, A plazos, Canning (hoy Figueroa), á 5 cuadras de Corrientes al Sur, 10x46; comedor y 4 piezas, galería, cielo rasos. Renta 100 $, Cangallo 456.—Acevedo.

CASA BARATA AL NORTE, EN PALERMO, vendo 13.000 $, á plazos, bulevar Honduras, con tranvía, 10x40, comedor y 3 piezas, cielorrasos. Datos, Thames 620, de 7 á 5 p. m.

CASA BARATA VENDO $ 32.000, A plazos, Olaya y Acevedo, 10.40x55, comedor, y 6 piezas, cielorrasos, puerta cedro, mosaicos, 5 cuadras Corrientes, Renta 180 pesos, Thames 320, de 1 á 5.

CASA QUINTA VENDO EN LANUS, A 1 cuadra tranvía á plaza Mayo, 3370 varas cuadradas, todas comodidades, arboledas, jardines, tratar con el dueño de 3 á 5, [illegible]. v6

CHACRA 25 HECTAREAS EN MERCEDES, F. C. O. Alfalfada, buena población, se vende con herramientas, muebles. Precio ínfimo 12.000 pesos. Facilidades. Por carta á E. E. Alsina 1715. v6

CASA EN PALERMO, ACEVEDO 2239, 10x60, sala, vestíbulo, comedor, tres dormitorios, cocina y dependencias. Edificio nuevo, se vende en $ 42.000, con 7.500 cédulas, informes, B. Mitre 461.

CASA VENDO, INDEPENDENCIA 2241 al 47, planta baja y dos pisos, 10x50, recién construida, de 10 piezas cada uno, cocinas, vestíbulos, etc., tratar con el dueño en la misma, sin intermediarios.

CASA QUINTA AMUEBLADA, EN MORON, 12.500 varas, con buen edificio y plantaciones, precio $ 35.000, entrando en la venta los muebles, carruajes, caballos y animales; datos San Martín 361, Bravo Barros y Cía. v6

CASAS DE HABITACION Y RENTA EN cualquier barrio de la capital de 5.000 hasta 500.000 $, petits hoteles en barrios aristocráticos vendemos á precios originales en las mejores condiciones de plaza. The Barbicane Co., Corrientes 354. v6

CASA VENDO EN FLORESTA, CALLE Ensenada 428, entre Convención y Directorio, de 10 por 20, 4 piezas, cuarto de baño, etc., 1 cuadra de Provincias Unidas, en pesos 8.000 incluso 3.000 pesos cédulas, Victoria 985. Valentín Santa María.

CONSTRUCCION DE TODA CLASE DE edificios al contado y por mensualidades. Planos, presupuestos, contratos y trámites municipales, empresa constructora E. Campilonch Arq., Sarmiento 517 No. 4, de 9 á 11 y de 2 á 7. v7

CASA VENDO EN FLORESTA, CALLE Mariano Acosta 452, entre Convención y Directorio, de 10 por 20, 4 piezas, cuarto de baño, etc., 1 cuadra de Provincias Unidas, en 9.000 pesos incluso $ 3.500 en cédulas, Victoria 985. Valentín Santa María.

CASA MODERNA, DESOCUPADA, BARRIO muy bueno con adoquinado y cloacas, á 3 cuadras de Pueyrredón y 2 de Santa Fe, calle Beruti entre Laprida y Agüero, venden Mario Seeber y Delucchi, Sarmiento 336. Verla de 2 á 3 de la tarde. v7

CASA EN FLORES SE VENDE POR 5.500 al contado y 3.000 pesos en mensualidades de 37 pesos, calle Pillado 836, á dos cuadras de Varela, 10 de frente por 35 de fondo, 3 piezas, todo costo y muchas comodidades, tratar Rómulo Carbia, Victoria 430.

CASA MODERNA, A TODO COSTO, Rivadavia 6132, Mide 15x75 vs. Compuesta de 15 piezas. Precio 100.000 $. Condiciones de pago: $ 55.000 de hipoteca al 9 o|o á un año y se pueden dejar en segunda hipoteca $ 20.000 á un año con pagare hipotecario y 8 o|o, el excedente al contado; precio 100.000 $.

CAMPOS Y FRACCIONES CHICAS, PARA agricultura y ganadería, en la Colonia Selva, provincia de Santiago del Estero, depto. Gral. Belgrano (antes 28 de Marzo), sobre la estación Argentina, del F. C. C. A. y Río Salado, se rematan por orden del Banco de la Nación Argentina, con bases muy bajas y con grandes facilidades de pago. Solicítense planos detallados en Reconquista 353. El remate tiene lugar el miércoles 6 de Diciembre, á las 4 p. m., en nuestro hall, Reconquista 353, Carlos Olmi. v6

DE OCASION, CASA A 3 cuadras de Boedo y Caseros, 1|2, tranvía, vende C. G. Demaría, en 5.300 $, Jujuy 1322.

DOS MIL PESOS BASTAN PARA comprar una nueva y linda casa ubicada en Floresta, calle Tapalqué entre Medina y Moreto, con saguán, sala, dos dormitorios, comedor, baño, pieza de servicio, w. c., patio, mosaicos, galería de material, celosías, etc., llave en mano, el resto se paga en mensualidades equivalentes al alquiler, personalmente á Francisco L. Quesada, Av. de Mayo 878. v5

ESQUINA VENDO, DORREGO Y CABRERA, darán razón Chile 1427.

ESQUINA TERRENO 1 CDA. DE C. DIAZ y de Charcas 14x17 vs. vendo $ 19.000, Luis Scheiner, Corrientes 431. v5

ESQUINA CUBA Y Núñez ADOQUINADO y sobre tranvías entre estación y Cabildo, vendo Lavalle 246.

EN MARTINEZ, 36.000 v. c., TERRENO con una casa, molino, frutales y facilidades de pago, precio $ 5 v. c. v7

EN VICTORIA, TRANSFIERO DOS LOTES esquina, comprados hace 3 años, Viamonte 814.

EN MAR DEL PLATA VENDO BARATO 4 lotes, Garzón y Santa Fe, al contado [illegible] Tucumán 400, de 2 á 3 [illegible]

EN VILLA DEVOTO, CASA ESQUINA [illegible] 292.

EN SAN JUSTO VENDO LINDANDO con el pueblo, fracción de 40.000 varas ó más á 4 cuadras estación con arboleda, etc. Datos Humberto 3176. v6

EN VILLA DEL PARQUE VENDO LA esquina de Condarco y Nogoyá, de 400 varas, facilidades de pago, tratar J. E. Lacau, Sarmiento 459. v5

EDIFICIO MODERNO DE 3 PISOS, CON 6 lujosísimos departamentos recién concluido, se vende, renta 13000 $ anuales, Laprida 1236, cerca de Santa Fe. v6

EN VILLA URQUIZA, CALLE PACHECO é Iberá, vendo un lote de terreno No. 44, manzana B., vs. cds. 651.57, tratar Moreno 1983.

EN VILLA POSSE, VENDEMOS ONCE lotes, bien ubicados, muy baratos todos pagos, es urgente, The Barbicane Co., Corrientes 354. v5

EN BANFIELD, A 10 CUADRAS AL O. y 4 cuadras del tranvía, se vende esquina de 437 vs. cs., en $ 650, Campana 96, de 9 á 12 m.

ESTABLECIMIENTO FORMADO, 4.000 cuadras, cerca Buenos Aires, vendo á 10 años plazo, directamente, Humahuaca 742, dep. 2.

EN MARTINEZ, VENDO UNA MAGNIFICA manzana 9.000 varas, cerca estación, muy bien situada, tratar Lima 166, de 9 á 11 de la mañana.

EN VILLA DEVOTO, LA RESIDENCIA chic, por excelencia, vendo un lote esquina á dos cuadras de la estación, mide 19x40, lote ideal para un gran chalet, Ganadó. Paraná 751. v5

EN MI OFICINA, LAGUNA 514, NUNCA faltan casas ó terrenos por mensualidades, y siempre compro casas y terrenos al contado y vendo á largos plazos, Buttimann. v16

ESPLENDIDA CASA ALTOS Y BAJOS, toda edificada se vende con facilidades de pago, mide 10x45, para verla y tratar en la misma, de 1 á 3 p. m., Azcuénaga 363, no se admiten corredores. v6

ESQUINA CON SALON DE NEGOCIO, 3 salas, cocina, etc., 300 varas, San Pedrito y Tandil, aguas corrientes, gas, vende Navone, 15.000 $, 1|2 plazos, renta 130 $, C. Calvo 4044.

ESTANZUELA DE 600 HECTAREAS, EN las Sierras de Córdoba, con estación á menos de una legua, con lago, lo mejor para veranear y renta, vendemos baratos, The Barbicane Co., Corrientes 354. v6

EN LOMAS DE ZAMORA, FRENTE A la casa-quinta La Blanca, vendemos casas en 150 mensualidades, sin interés, ni comisiones: pidan detalles de nuestras casas, San Martín 14, E. y M. Vinelli.

EN VILLA DEL PARQUE VENDO LA esquina de Helguera y Navarro, de 2120 varas, á una cuadra de la avenida San Martín, dos del tranvía Lacroze y cuatro de la estación Pacífico, facilidades de pago, tratar J. E. Lacau, Sarmiento 459. v5

EN BELGRANO CASA VENDO, NUEVA, Arcos al 2900, á 3 cuadras de Cabildo. y de la estación F. C. C. A., 3 dormitorios, comedor, cocina y cuarto de baño, mide 10x43, precio 18.000 $, mitad al contado y el resto á plazos, tratar Cabildo 2280. v7

FLORIDA, VENDEMOS EL SALDO de los terrenos en 60 mensualidades, Arturo Barros y Cía., S. Martín 50. v5

FLORES, CASA FLAMANTE, AMPLIA y central, 4 piezas, baño, etc., vendo urgente $ 16.800, tratar Cnel. Bonorino 25, Flores.

FABRICANTES: EL DOMINGO 10 DE Diciembre, se rematará un lote de 6.000 v. c., sobre adoquinado. Provincias Unidas y Avenida Olivera. A largos plazos. Pidan planos, San Martín 50.—Arturo Barros y Cía. v9

GENERAL URQUIZA, AL LADO DE LA esquina Pacheco y Mar Chiquita vendo casita en 9200 $, Balcarce 185.—Gouvert. v6

GRANDES FRACCIONES DE TERRENO para lotear dentro, afuera de Bs. Aires, vendemos Arturo Barros y Cía., S. Martín 50. v5

GARAGES: EL DOMINGO 10 DE DIciembre se rematará un lote de 6.000 v. c. sobre adoquinado. Avenida Provincias Unidas y avenida Olivera, á largos plazos. San Martín 50.—Arturo Barros y Cía. v9

HAY NUMEROSOS LOTES DE TERRENO para vender de todas dimensiones y á todo precio y formas de pago, tratar The Barbicane Co., Corrientes 354. v32

ITUZAINGO, FRENTE A LA ESTACION vendo dos casitas chiche, en 9200 $ cada una; informes Balcarce 185.—Gouvert. v6

ISLAS VENDO DOS SOBRE EL PARANA de las Palmas, baratas y con facilidades de pago. M. G. Puga, San Martín 345, esc. 34, de 3 á 6. v6

ISLA EN SAN PEDRO, FRENTE AL PARANA, 60 hectáreas [illegible] con papas, maíz, maní, alfalfa, vendemos barato The Barbicane Co., Corrientes 354. v4

LANUS 1.400 VS. ESQ., ONCATIVO Y Santa María, á $ 3 v., otro 250 v., sobre San Juan, cerca estación, parte en mensualidades, Solís 1784. v6

LANUS—HERMOSA CASA QUINTA 355 Gral. Guido, 4 cuadras estación, 3 grandes piezas, árboles frutales, etc., $ 5.000, mitad al contado y resto 5 años, Solís 1784, capital.

MAR DEL PLATA, SE VENDE TERRENO chico frente plaza España, tratar Piedras 119.

MAGNIFICA QUINTA CON 3000 VARAS, en Vicente López, otra más chica, en Villa Urquiza, vendemos, The Barbicane Co., Corrientes 354. v6

MAR DEL PLATA: TERRENOS VARIOS se rematarán el día 7 de Diciembre en nuestro salón, San Martín 50.—Arturo Barros y Cía. v6

MONTE GRANDE: SEIS LOTES POR mensualidades se rematarán el día 7 de Diciembre en nuestro salón, San Martín 50.—Arturo Barros y Cía. v6

MARTINEZ: EN LA BARRANCA, SE rematarán varios lotes. Pidan planos, San Martín 50.—Arturo Barros y Cía. v7

MIRA MAR: DOS MANZANAS DE TERRENO se rematarán el día 7 del corriente, en nuestro salón, San Martín 50.—Arturo Barros y Cía. v6

MARTINEZ SE VENDE PARTICULARMENTE esquina de 734 v. c., General Pacheco con frente al camino de automóviles á San Fernando, á 5.50 la v. cuadrada, al contado, Ramírez, Alsina 2217. v6

OJO: VENDO MI CASA VIRGENES 547 F. C. O., 10x50 v., 2 piezas, material, y demás comodidades, precio moderado, visítenla: Caballito, cerca P. Centenario, parroquia San Bernardo.

PIDAN EL CATALOGO DE CASAS Y TERRENOS á mensualidades, á M. P. Sandberg, Azul 61. v7

PRECIOSAS 2 ESQUINAS SOBRE AV. Rivadavia 8 c. Oeste Ramos Mejía, vendo Bulnes 259.

PARTICULAR TRANSFIERO 2 LOTES en Villa Luro, buenas dimensiones, 50 meses, Bulnes 259.

QUINTA "LA MARIA" DEL señor Raña, en Adrogué, 5.800 varas, buen edificio, toda clase de comodidades se vende, tratar en la misma.

QUILMES: 77 LOTES Y UNA CASAQUINTA se rematarán á largos plazos el domingo 17. Pidan planos, San Martín 50.—Arturo Barros y Cía. v9

RIO BAMBA AL 800, 25x70 v., EDIFICIO viejo, vendemos urgente, Florida 55, La Baskonia.

RIVADAVIA Y MOCORETA, TERRENO se rematará el domingo 10.—Arturo Barros y Cía., San Martín 50. v6

RISSO PATRON Y Cía.
537—Mmé. MITRE—537
Venta particular á cargo del señor Abdón Arósteguy:
Sobre Cangallo y dentro de Callao, preciosa esquina de 20x32 vs.
Cochabamba y Alberti, 12x58 vs, 10 piezas, 60 $ v. c.
A una cuadra del Once, sobre Alsina, 40 por 52 vs., con grandes facilidades.
Azcuénaga y Tucumán, casa con 9 piezas, 10x50 vs., 60.000 $.
Sobre Tacuarí esquina, dentro de Independencia, 14x35 vs.
Av. Independencia y E. Ríos, casa con 18 piezas, Renta 600 $, $ 80.000.
Deán Funes y Garay, 16x32 vs. y 9 piezas. $ 46.000.
Arenales y Bustamante, bajos y altos, moderna, $ 35.000.
900 hectáreas de buen campo en la Pampa, barato.

SAAVEDRA, 5 LOTES, SE REMATARAN el domingo 10. Pidan planos, San Martín 50.—Arturo Barros y Cía. v7

SE VENDE UNA CASITA DE 4 PIEZAS cocina y w. c., jardín al frente, calle Ushuaia 3622, tratar Guanacache 3800, almacén, Villa Urquiza. v5

SE VENDEN 5 HECTAREAS CON rancho y plantación, muy buena para chacra, en Carlos Keen, cerca Luján, dan razón Ayacucho 386. v6

S. JUAN CAMPOS VARIOS VENDEMOS de 30000 hasta 100000 hects. desde $ 3.50 hectárea, á 6 $ hectárea. Arturo Barros y Cía. S. Martín 50. v5

SE VENDE, OCASION, ESPLENDIDA propiedad, confortable, 11 [illegible] habitaciones, 3 grandes patios con marquesinas, cocina económica, agua caliente, baño, luz eléctrica, Maza 155, abierta todo el día; tratar Lima 216, sin corredor.

TERRENOS EN BANFIELD, FRENTE al tranvía Sirito, vendo, Cevallos 1179.

TRANSFIERO LIBRETAS LANUS [illegible] Mendoza 1937, Boca.

TRANSFIERO LIBRETA [illegible] Pedro Mendoza 1937, Boca.

TRANSFIERO LIBRETA DE UNA ESQUINA barato en Caseros á 4 cuadras de la estación, tratar Alvarez Thomas 450.

TRANSFIERO TERRENO FLORES, tiene 8 meses pagos 10 pesos; Perú 163, Rodríguez.

TERRENITO IDEAL SUD AMERICA Y Camarones, 10x40, vende Navone, 9.80 la vara, C. Calvo 4044.

TERRENITO, COLOMBRES AL LADO Pavón, 10x27, vende Navone, C. Calvo 4044.

TERRENOS EN OLIVOS VENDEMOS 30 lotes en 30 meses á 1, 2, 3 y 4 cuadras de Cabildo, tratar Cabildo 2280. v7

TERRENOS Y VENDO, SAN PEDRITO y Merlo, $ 600 al contado y 47.50 por mes, con dueño, Culpina 118, Flores.

TRANSFIERO LOTE GRANDE EN VILLA París, pequeño desembolso, Brasil 1213. v6

TERRENO EN OLIVOS DE 289 1|2 VARAS se vende, ocurrir Bravo Barros y Cía., San Martín 351. v6

TERRENO 10x46 VENDO A PLAZO 22 $ vara al lado Directorio y Pólvorin, Castro 1509. v5

TERRENOS 2, MARIANO ACOSTA Y Convención á mensualidades, remata Máximo P. Sandberg. v7

TERRENO PARAMARIBO Y Av. SAN Martín, 10x44, vendo con $ 2,000 y 200 por mes, Azul 61. v6

TERRENO 10x29, RIVADAVIA Y MANZONI, ocasión, Cía. Tierras, Rivadavia 767.

TERRENO MONTE Y MALVINAS, FACILIDADES, urgente, Cía. Tierras, Rivadavia 767.

TERRENOS: 77 LOTES EN QUILMES, el Dgo. 17. Pidan planos, San Martín 50.—Arturo Barros y Cía. v9

TERRENO DE 23x45 METROS, SE VENDE, Cuba y Quesada (Belgrano), facilidades de pago, tratar Florida 248.

TRANSFIERO UNA ESQUINA, 20x26, P. Unidas, quinta Olivera, $ 13 v. c., á plazos, dueño Yerbal 2854. v6

TERRENO SE VENDE DE 10x30 VARAS en la Floresta, 750 $ al contado y 71 mensualidades de $ 31.50, cada una; San José 384.

TERRENO VENDO EN FLORES, FERROCARRIL entre Avelino Díaz y Balbastro, de 10 por 40, en pesos 5 la vara, Victoria 985, Valentín Santa María.

TERRENO PADILLA Y CANNING, adoquinado, 20 por 30, entre edificios, vendo con solo una tercera parte al contado, dueño Victoria 2110.

TERRENO BARATO VENDO SERRANO, una cuadra de Corrientes, al Norte, 11 1|2x60 vs., adoquinado, vereda y pared, á plazos. Informes, Thames 820.

TERRENOS: 15 LOTES EN P. UNIDAS y Olivera, se rematarán el domingo 10. Pidan planos, San Martín 50.—Arturo Barros y Cía. v7

TERRENITO VENDO 166 VARAS SAN Eduardo entre Belén y Fonseca, 1700 $ al contado y 45 meses de $ 25; dueño Matheu 1614, de 8 á 12.

TERRENO EN TAPIALES UNA MANZANA de 10.000 varas á dos cuadras de la estación, á 1.70 la vara cuadrada, F. Deluca, Río IV 158. v7

TERRENOS EN OLIVOS A POCAS cuadras al Sud de Santa Fe, se venden particularmente, San Martín 81.—Puolio C. Massini y Cía. v6

TRANSFIERO LIBRETA DE TERRENO en Belgrano, Manuela Pedraza y Pintos buen negocio, no atiendo cartas ni corredores, dueño Federico Lacroze 2745. v5

TERRENO VENDO EN FLORESTA, CALLE Areco entre Homero y Escalada, 10 por 37 v., precio 8 $ v. c., tratar San Eduardo 3321. v5

TERRENO VENDO EN FLORES, CALLE Recuero entre Varela y Arrotea, 10x34 varas, precio 12.50 $ v. c., ver y tratar Avenida Olivera 463. v5

TERRENO, CALLE GURRUCHAGA ENTRE Murillo y Padilla, á 3 cuadras de Triunvirato, 10 varas por 39, venden Mario Seeber y Delucchi, Sarmiento 336. v5

TERRENO EN LANUS, ESTE, CALLE Tucumán entre General Paunero y Ferré superficie 577 v. c., á 8 $ v. c., tratar Tacuarí 841.

TERRENO EN OLIVOS, 5 CUADRAS DE Santa Fe, al Sur y una de Mariano Pelliza, 500 vs., vendo, á 3 $, Dolores 226, Floresta.

TRANSFIERO TERRENO EN FLORES, 618 v. c., Monte Egmont, lado Sud América, á $ 9 vara, Bonino, C. Pellegrini núm. 45.

TRANSFIERO BOLETA de compra de un terreno, adoquinado pago, sobre Cayena, una cuadra Av. San Martín, $ 13.50 v. c., en 40 meses, Venezuela 453

TRANSFIERO LIBRETA DE 400 METROS, por no poder pagarlo, á 6 cuadras de la estación Carena, pagas 25 mensualidades de 20 $, Urquiza 1923.

TERRENO VENDO A UNA CUADRA DE la estación de Lanús, entre edificación, lo que se pagó á $ [illegible] la vara doy por $ 16, San Juan 1306.

TERRENO EN BELGRANO, A 4 CUADRAS de la estación Núñez y del 35, de 14x28, 11 de Septiembre y Manzanares, $ 9 v., á plazos, tratar Cabildo 1380. v6

TERRENOS CHICOS Y GRANDES, PARA edificar, especulación, en la capital y alrededores, vendemos barato, con facilidades, The Barbicane Co., Corrientes 354. v6

TERRENOS BOGOTA Y CONCORDIA, adoquinado, 30x40, juntos ó separados, 3 cuadras de la estación Vélez Sarsfield, vendo con buenas facilidades, dueño, Victoria 2110.

TRES MIL VARAS SOBRE RIVADAVIA á una cuadra de la estación Villa Luro, con edificación vieja, adoquinado pago, se vende en muy buenas condiciones de pago, urgente, tratar Concordia 77.

TERRENO VENDO TRES LOTES EN la Floresta, calle Larrazábal entre Chascomús y Directorio, de 10 por 38, adoquinado pago, etc., en pesos 9.70 la vara, Victoria 985, Valentín Santa María.

TRANSFIERO BOLETA DE UNA MANZANA de terreno en Quequén, en 100 mensualidades, 2 lotes en Lanús, á una cuadra del tranvía, y varios lotes Mar del Plata, con facilidades de pago, Santa Fe 3086.

TRANSFIERO UNA CASA, MARTINEZ Castro 831, 10x50, comedor, 2 piezas, 2,600 $, al contado y 35 por mes. Laguna 1214, 10x26, 3 piezas, 1,500 $ al contado y 41 $ por mes; Areco 3947, 9,500 $ y 5,000 en cédulas; Laguna 961, 10x50, comedor, 4 piezas 9.500 $, datos Laguna 514.—Butelmann. v6

URGENTE VENDO HERMOSA CASA 4 cuadras de Rivadavia, calle Liniers 572.

VENDO CASA GRANDE 6 PIEZAS, tratar Senillosa y Chaco 74, J. M. Díaz.

VENDO CASA 22.000 $, MITAD CONTADO, Pedro Mendoza 1987.

VENDO LOTES, 3 CUADRAS AL SUD de Rivadavia, tratar Rivadavia 10280. v5

VENDO ESPLENDIDAS CASAS, DONADO 2557 y 2559, Rojas, Florida 150. v7

VILLA URQUIZA, CONTADO, MENSUALIDADES, vendo terrenos Cía. Tierras, Rivadavia 767. v6

VILLA DEL PARQUE, BOLETO DE TERRENO esquina comprado el domingo 25 traspaso urgente, Viale, Lavalle 472, 1o.

VENDO 3 LOTES ESQUINA, ESTACION Merlo, alambrado, una pieza, agua semisurgente, C., Rodríguez Peña 2048.

VENDO CASA NUEVA EN LINIERS, A 7 cuadras del tranvía, con 2 piezas y cocina, Sarmiento 3715.

VENDO DOS LOTES TERRENO, AVENIDA San Martín, entre Conde é Indio, 20x65, con facilidad, Miriñay 989.

VENDO MERCERIA, CONFECCION bien situada ó instalaciones solamente, poco capital, Lima 756. v7

VENDO BUENA PROPIEDAD, CINCO piezas, gran galpón, altillos, entrada para carros, etc., en 87.000 pesos, San Antonio 424, Barracas. v6

VILLA GIMENEZ, CALLE GRANADEROS 250, vendo una casa de dos piezas, cocina, terreno de 50 metros de fondo, dos cuadras de Rivadavia y 3 del tranvía No. 2.

VENDO CASA DE DOS PIEZAS Y COMEDOR y servicios, calle Seguí 1928, una cuadra estación tranvía Av. San Martín y B. Vista. v5

VENDO CASA EN EL Caballito, 3 piezas, comodidad, cocina, en cal preparada para alto, Beauchef 1550, tratar personalmente. v7

VILLA DEVOTO: VARIOS LOTES DE terreno se rematarán el día 7 de Diciembre en nuestro salón, San Martín 50.—Arturo Barros y Cía. v6

VENDEMOS AL SUR Y OESTE DE LA provincia, también en la Pampa Central, buenos campos de una legua arriba hasta 30.000 hect., á precios baratos y con facilidades de pago, The Barbicane Co., Corrientes 354. v5

VENDO DOS LOTES TERRENO frente al andén de la estación V. Devoto, F. C. P., 3500 pesos el lote al contado, el resto á dos años plazo, precio 20 pesos v. c. Miden 12x49 cada lote, tratar Santa Fe 5176.

V. DEL PARQUE, SIMBRON ENTRE Cuenca y Helguera, 10x40, Helguera esq. Marcos Sastre, 445 v. c., S. Nicolás entre Tinogasta y Simbrón, 10x37, y varios otros terrenos vendo, urgente, Directorio 3710 (Floresta).

VENDO UNA CASA RECIEN CONSTRUIDA, preparada para altos, calle Andrés [illegible] pieza de servicio, [illegible] patio mosaico, y grandes facilidades de pago.

VENDEMOS CAMPOS EN TODAS PARTES de la República, chicos y grandes, especiales para agricultura, ganadería, colonización, explotación de bosques, precios y condiciones excelentes. The Barbicane Co., Corrientes 354. v6

VENDEMOS CHACRAS AL SUR DE LA provincia de Buenos Aires, partido de Tornquist, colonia Sauce Chico, 150 á 400 hectáreas cada una, baratas, con más de la mitad de su valor en hipoteca. The Barbicane Co., Corrientes 354. v6

VILLA DEVOTO VENDO PARTICULARMENTE en 60 meses, sin interés unos hermosísimos lotes de terreno, formando parte de la manzana rodeada de las calles Nagca, José Cubas, Argerich y Vallejos; planos y tratar Balcarce 185.—Juan P. Gouvert. v9

COMPRA DE CASAS, TERRENOS Y CAMPOS

A REMATAR O VENDER CASAS O TERRENOS, sin gastos, y con resultado positivo, consulten antes con Novelli, Victoria número 773. v6

A REMATAR O VENDER PARTICULAR sus casas, terrenos ó fracciones en lotes autoricen al martillero de su confianza, Máximo P. Sandberg, Azul 61, U. T. 392. C. T. 290 (Flores). v11

COMPRO TERRENOS Y LIBRETAS, capital y estaciones cercanas, Salta 607.

COMPRO CASA 2 PIEZAS CERCA ESTACION 20 minutos con trenes del Retiro, $ 4.000, á P. C., poste restante correo.

COMPRO CASAS 2, RADIO CLOACAS O agua corriente, trato directamente con el propietario, Abadie, Estados Unidos 1934. v6

COMPRAMOS CASA DE RENTA MODERNA, dentro de Callao, de 500.000 á 1.000.000 de pesos; se trata directamente con los propietarios. Arturo Barros y Cía., San Martín 50. v6

DESEO COMPRAR CASA POR PALERMO hasta Colegiales, 10 á 11,000 $, tratar Canning 2570. v6

LIBRETAS DE TERRENOS EN LA CAPITAL y pueblos cercanos, compra M. G. Puga, San Martín 345, esc. 34, de 3 á 6. v6

NECESITA USTED VENDER RAPIDO su casa, terreno ó campo? Negocio hecho en el acto. Véase hoy mismo con Juan Daneri, Lavalle 641, U. T. 4205, Avenida. v2a

NECESITO CASAS NUEVAS, O EN muy buen estado, para comprar, en el radio comprendido por las siguientes calles: Entre Ríos, Cnel. Díaz, San Juan y Las Heras, tratar señora de Castro, Larrea 1372 ó por carta. v6

SE DESEA COMPRAR TERRENO CHICO sobre la Av. Fonrouge, cerca de Rivadavia. Ofertas por carta á C. L. D., Campana 96.

TERRENO COMPRO EN FLORES O Floresta, al contado, Granaderos 456.

TERRENO PARA FRACCIONAR AL NORTE, compro hasta San Isidro y Villa Adelina, Dapena, Pellegrini 311.

TERRENOS Y LIBRETA COMPRO SIN intermediarios, pago al contado, A. Pereyra, Salta 760. v6

VENDEDORES Y COMPRADORES DE casas, campos y terrenos. Si quieren hacer buenos negocios, visiten la casa central del rematador Valentín Santa María, Victoria 985, de 1 á 6, U. T. 327, Libertad. Unico martillero que distribuye en premios el 50 o|o de su comisión entre todas las personas que le recomiendan compradores ó vendedores de propiedades y que no cobra gastos de publicidad si no se vende. Casa establecida en el año 1898. v18dic

PRESTAMOS E HIPOTECAS

A COMERCIANTES Y PROPIETARIOS, da dinero R. Triay, Tacuarí 231. v5

AL 5 o|o DA DINERO EN HIPOTECA Eudoro Parodi, 25 de Mayo 130. v6

AL 5 o|o CON Y SIN HIPOTECA, DA G. Videla, 25 de Mayo 140. v6

A 6 Y 8 o|o HIPOTECO CASAS Y CAMPOS, Gutiérrez, Cangallo 354. v6

A $ 30 MENSUALES, CONSTRUYO CASA de material, Bolívar 331, 4o. piso. v9

AL MENOR INTERES DE PLAZA DOY en hipoteca particular sobre casas, hasta 300.000 $, Rivadavia 746. R. Bravo. v8

AL INTERES MAS BAJO DE PLAZA damos en hipoteca de 1.000 á 500.000 pesos. La Baskonia, Florida 55. v14

AL 7 o|o HIPOTECAS POR MENSUALIDADES, sin anticipos, en cualquier punto, Salta 607. v31

A EMPLEADOS, COMERCIANTES PROPIETARIOS, doy dinero en 24 horas. Colucci, Cangallo 673, dep. 3.

ATENCION, EN EL DIA FACILITAMOS dinero $ 300.000, para hipotecas, descuento, pagarés, sobre libretas, pasajes á plazos, Martín Ramos, Cangallo 1032.

PRESTAMOS E HIPOTECAS

A LIBRETAS DE TERRENO O ESCRITURAS, dinero rápido, particular y sin anticipos, Salta 607. v31

A UN año DE PLAZO Y CON GARANTIA necesito 300 $, pago 15 $ mensual de interés, por carta F. G., Tucumán 1621.

A MENSUALIDADES, INTERES BAJO, doy dinero sobre campos, casas y terrenos y para construcciones, partidas chicas y grandes, operaciones en 24 horas, Bolívar 331, 4o. piso. v7

ADELANTAMOS DINERO EN 24 HORAS con solo la firma á comerciantes, empleados, propietarios, y sobre libretas de terrenos, construcciones á plazos, primeras y segundas hipotecas, B. Mitre 787.

A. DEMARCHI Y Cía. DAN DINERO, en 24 horas á empleados, comerciantes, propietarios, sola firma y libretas de terreno al 7 o|o. Hipotecas 1as. y 2as. capital y provincia, $ 1000 á 100.000, Rivadavia 875.

COMERCIANTE NECESITA 2.000 PESOS, por 2 años de plazo, buenas garantías por carta J. S., Río Janeiro 1474.

DINERO PRESTO EN EFECTIVO, SIN garantía, Cangallo 456, escr. 31.

DOY EN HIPOTECA HASTA 40.000 pesos sobre casas, Jujuy 1335. v6

DINERO DISPONIBLE CUALQUIER cantidad, interés bajo, Cangallo 511, escritorio 22.

DINERO DOY EN EL ACTO A LIBRETAS de terrenos é hipotecas y en provincias, Silvani, B. Mitre 641.

DINERO PARA CONSTRUCCIONES E hipotecas, interés bajo, Empresa Constructora, Méjico 1379. v8d

DOY 4.000 A 6.000 $ EN HIPOTECA, interés módico, el interesado Artes y Oficios 516.

DOSCIENTOS MIL $ TENGO PARA COLOCAR al 8 o|o sin corredor, Godoy Cruz 2728.

DINERO EN HIPOTECA SE DA SOBRE casas y campos operación rápida, interés corriente, Tealdi y Cía., Bolívar 140, U. T. 5140, Av.

DINERO EN HIPOTECA, SOBRE CASAS y campos desde $ 10.000 arriba, bajo interés, largos plazos, con amortizaciones, se adelanta el 50 o|o del valor, operaciones rápidas y reservadas, José D. Paro, Reconquista 144, U. T. 3929, Avenida. v12dic

HIPOTECAS DE CUALQUIER IMPORTE sobre casas en la capital y suburbios, sobre campos y estancias, hacemos rápido, en las mejores condiciones de plaza, The Barbicane Co., Corrientes 354. v6

MIL O DOS MIL PESOS NECESITO para negocio lucrativo y fácil en 30 días producción del 30 al 50 por ciento garantido, Rawson 96, de 9 á 11 a. m. ó de 5 á 7 p. m.

PRECISANSE 1.500 $ EN HIPOTECA, sobre propiedad, al 10 o|o, Esperanza 1051.

SE DA EN HIPOTECA $ 9.000, TRATAR Juan Carrigy, Estados Unidos 2937, sin corredor.

SE NECESITAN 3.000 $ EN HIPOTECA, Directorio 1665, Flores, o admito corredor. v5

SE NECESITAN DE 30 á 40 MIL PESOS en segunda hipoteca bien garantida, Propiedad en la capital, Plazo é interés á convenir, Rivera 692. v6

TENGO 6.000 PESOS PARA COLOCAR al 9 por ciento, tratar B. Mitre 612, Trifilotti.

TENGO 70.000 $ PARA COLOCAR SOBRE propiedades en esta capital, trato solamente con los propietarios, sin comisiones, Armonía 1764, de 9 a. m. á 2 p. m.

COMPRA Y VENTA DE NEGOCIOS

ALMACEN DE 30.000 $, CENTRAL, único vendo, datos, Alsina 487. v6

ALMACEN DE 13.000 $, CENTRAL, diario 250 $, vendo, datos, Alsina 487. v6

ALMACEN VENDO INST. CASA, CONT. 4 años, bulevar Rivadavia 8337. v7

ALMACEN POR SAAVEDRA Y RIVADAVIA vendo, 3.000 $, tratar Salta 666.

ALMACEN POR SAN JUAN, 6000 $, contrato vendo, tratar Alsina 1594.

ALMACENCITO ESQ. VENDO $ 1200, por enfermedad, Venezuela 1572.

ALMACEN VENDO, BUENO, VER BALANCEADOR público Juan Solari, Moreno 3260. v12dic

ALMACEN DE 10.000 $, POR FALTA [illegible] Alsina 487.

ALMACEN DE 5.000 $ 3 años CONTRATO, alq. 120 $, diario 150, vendo, datos Alsina 487.

ALMACENES DESDE $ [illegible] á 30.000 $ en ciudad y campaña, vende A. Lobeto, Alsina 487.

ALMACEN DE 20.000 $, POR EL NORTE, buen contrato y alq. barato, vendo, datos, Alsina 487.

ALMACEN Y DESPACHO BEBIDAS, vendo por ausentarse los dueños de la ciudad, Boedo 1198.

ALMACEN 7.000 $, UNICO, INST. CASA, diario 90 $, alq. 135, 3 años. E. Ríos 1076.

ALMACENCITO Y DESPACHO BEBIDAS, central, 1,200 $, es regalado, datos, B. Mitre 1320.

ALMACEN, ARMAZONES CASA, POR Corrientes, capital $ 4000, venta pesos 3000 anuales, vendo, Victoria 773.

ALMACEN VENDO $ 1800, DIARIO 40 pesos, alquiler no paga, 2 piezas, Victoria 773.

ALMACEN CENTRAL, BUEN DESPACHO bebidas vendo, 8.000 $, Alsina número 1572.

ALMACEN DE 30.000 $, CENTRAL, único, vendo, datos al balanceador público señor A. Lobeto, Alsina 487. v6

ALMACENES DE 2500, 3000 A 4000 $, venden muchos Couceiro y Esteves, Piedras 813.

ALMACENES DE 5000 Y 6000 $, EN Flores y Palermo vende Couceiro y Esteves, Piedras 813.

ALMACEN 9000 $, UNICO AL NORTE, central, diario 2000 $, facilidad, vende, Piedras 813.

ALMACEN EN Piñeyro, 3000 $, CON 1 pieza 65, venden Couceiro y Esteves, Piedras 813.

ALMACEN 3000 $, DIARIO 150, CONT. 42 meses, cerca Callao y Juncal, vendo, Piedras 813.

ALMACEN MUY BUENO, ESQUINA, diario 100 pesos. contrata, vendo en 3.000 pesos, Sáenz Peña 366.

ALMACEN ESQUINA POR ONCE, ARMAZONES casa, vendo balance, 4000 $, Lavalle 2042.

ALMACENES... GARANTIDOS DE TODOS capitales, en cualquier paraje vendo, Lavalle 2042.

ALMACEN UNICO, POR SANTA FE, 3500 $, contrato, arm. casa, vendo, Alsina 1594.

ALMACEN UNICO, ESPECIAL, CONTRATO, 4 piezas, 3000 $, diario 100, vendo Alsina 1594.

ALMACEN POR SANTA FE, VENDO, balance 4500 $, arma. casa, cont. 4 años, Garay 203.

ALMACENCITO POR SAN JUAN VENDO, balance, 1200 $, alq. 70 $, cont. largo, Garay 2303.

ALMACEN POR PALERMO, ARMAZ. casa, vendo balance, 4000 $, cont., Garay 2303.

ALMACENCITO POR E. RIOS, VENDO, balance, sin llave, cap. 850 $, regalado, Garay 2303.

ALMACENES, CUALQUIER RADIO, centro, Norte y Sur, todo capital, vende Cerrito 711.

ALMACEN BUENO, UNICO, DIARIO 80 pesos, armazones casa, contr. 3 años, vendo 2,000 $, Méjico 1750.

ALMACEN ESQUINA, CENTRAL AL Norte, alquiler 25, contrato 3 años, 4 piezas, vendo 1,500 $, Viamonte 1536.

ALMACEN CALLE LORIA 646, HOY remátase á la 1. Gran surtido en comestibles y bebidas, buenas instalaciones, todo á liquidar, sin retirar lote.

ALMACENCITO CENTRAL, VENDO 1.500 pesos, alq. 100 $, negocio y 4 piezas, contrato, entre conventillos, por desgracia familia, Victoria 1970.

ALMACEN... POR ENFERMEDAD vendo, sin llave, espléndida esquina, con clientela segura, capital 3.000 $, contrato, Cevallos 264.

ALMACEN UNICO, ARMAZONES CASA por Libertad y Tucumán, vendo, capital 9.000 $, facilidad de pago, informes Cevallos 264.

ALMACEN AL NORTE, ARMAZONES casa, gran local, contr. 4 años, alq. 180, barato, vendemos por disolución de la firma, Uruguay 494.

ALMACEN Y FONDA, ESQUINA CENTRAL, vendo 1600 $ á balance, contrato, 3 años, buenas comodidades, alquiler regalado, Lavalle 3043.

ALMACEN 13.000 $, DIARIO 350, ESQ. central, único, cont. 5 años, con 3 piezas, 250 $, venta forzosa, Couceiro y Esteves, Piedras 813.

A CEDER POR 500 $ LLAVE, clientela é instalaciones de local central, apto para modas, corsetería, confección, alquiler 190 $, dirigirse Mendoza, Tucumán 482.

ALMACEN CON NUMEROSA CLIENTELA se vende, buena oportunidad para el que quiera ganar dinero. Informes Tacuarí 185.

A VENDER SU NEGOCIO SIN GASTOS particularmente [illegible] E. Kelly y Cía. [illegible] Mitre [illegible] p. m.

COMPRA Y VENTA DE NEGOCIOS

ALMACEN Y FONDA, SE VENDE, contrata á gusto del comprador. Estación Villa Ballester, F. C. C. A., Villa Hué, Juan Gallo, constructor. v6

ALMACEN SE VENDE EN INMEJORABLE posición, Cabildo esquina Congreso (Belgrano), bien acreditado. Se adquiere con poco capital, tiene contrato. v7

ALMACEN ESQUINA, ARMAZONES casa, contrato 4 años, alquiler 120 $, capital 3.000 $, se vende por no poderlo atender. Constitución 3199.

ALMACEN BUENO EN PUEBLO PROximo á esta capital, vendo con 5 á 8 años de contrato y diario de 350 $, datos Alsina 487. v6

ALMACEN VENDO EN SANTOS LUGAres, el mejor del pueblo, capital 6.000 pesos, arma. casa, alquiler $ 120, piezas 7, por enfermedad, Sadi Carnot 391. v5

ADOLFO PEREZ, NO COBRA GASTOS para vender ó rematar pronto cualquier negocio, legalidad y reserva. Venezuela 1441, U. T. 3788, Libertad. v6

ALMACEN CANCHA DE BOCHAS SE vende por atender otro negocio, comodidad para familia, poco capital, contrato 5 años, tratar R. L. Falcón 2288. v6

A REMATAR O VENDER PARTICUlarmente su negocio, sin gastos y con resultado positivo, consultar antes con Vicente Novelli, Victoria 773. v6

ALMACEN, CAFE Y BILLAR, UNICO 4 esquinas, lo mejor de Palermo. Vendo por enfermedad, cap. 6.000 $, contr. 5 años, muy tirado, inst. casa. Salones, salas, habitaciones, sótano, á balance. ¡Hay que verlo! Malabia 2299, darán razón. v7

ATENCION FONDEROS QUIEREN HAcer fortuna, pues se vende la grande y antigua fonda y alojamiento por no poderla atender de Buenos Aires, darán razón Potosí 3899. v6

ALMACEN SE VENDE POR LOS BArrios de Boedo por no poderlo atender, personalmente su dueño. Capital unos 4000 pesos, hace buen diario en el despacho de bebidas. Negocio, 4 piezas, contrato por 4 años. Alquiler barato. Ocurrir San José 384.

A MITAD DE SU VALOR, TODO AMUEblado, nuevo, vendo, casa seria de pensión, central y moderna, no se admiten intermediarios, dirigirse de 2 á 5 p. m., señor Maretti, Cerrito 675. v7

ALMACEN INSTALACIONES DE LA CAsa, al Sur, vendo, capital 3.000 $, diario 95, alquiler 95, casa independiente, 3 piezas, rico salón esquina, moderna, á prueba, tratar Balcarce 185.—Manuel Casal. v7d

ALMACENEROS, VER EN LA sección respectiva de este diario, el importante almacén que rematará los días 18, 19 y 20 de Diciembre y subsiguientes el balanceador y rematador público, señor A. Lobeto, Alsina 487. v6

A LOS COMERCIANTES. ALMACEnes, bars, confiterías, fondas, restaurants, etc., que deseen vender sus negocios... antes de aceptar ofertas de remate ú otra liquidación... Se les recuerda, acudan ó escriban al "Banco Internacional de Negocios", único en esta plaza, con 17 años de práctica y recomendado por el comercio mayorista; trato serio, legal, sin obligaciones y sin comisión alguna que pagar por todo lo que necesite y quiera consultar; dirigirse al gerente, C. Pellegrini 757.

BAR SE VENDE MUY CENTRAL, tratar en el mismo, Entre Ríos 130. v7

BARBERIA VENDO Y MUEBLES DE dormitorio, Rioja 1385. v6

BAZAR, CIGARRERIA Y LIBRERIA, en lindo paraje vendo urgente por enfermedad, Suipacha 7, piso 1o., de 1 á 5

BAR, 6.000 PESOS, POR CORRIENTES; fonda por C. Pellegrini y Tucumán, pesos 10.000, 27 piezas, datos, Cerrito 711.

BARBERIA SE VENDE, POCO CAPItal, Bulnes 1415, por ausentarse urgente el dueño para Europa. v7

BAR, LUNCH, 2 BILLARES, CENTRAlísimo, vendo 3.800 $, diario 100 $, Sáenz Peña 230.

BAR RESTAURANT, CENTRAL, MUY bueno en punto estratégico, vendo con buen contrato y alq. acomodado, datos Alsina 487. v6

BAR LUNCH RESTAURANT, LUJOSA instalación, esquina central de gran porvenir, se vende condiciones moderadas. Datos "La Previsora Comercial", Tucumán 1083.

BUENOS NEGOCIOS ESTABLECIDOS en la capital y en las provincias, vendemos en buenas condiciones ó buscamos socios activos con capital para ensanchar. The Barbicane Co., Corrientes 354. v6

CAFE BILLARES, IMPORTANTE, VENdemos, muy central, tratar Alsina 1418.

CIGARRERIA VENDO $ 250, CON COmodidad, urgente, Venezuela 1672.

CAFES VENDO DE 400, 1300 Y 1700 $, Venezuela 1672.

CASA AMUEBLADA, PENSION, MUY SEria, vendo baratísima, Viamonte 1536.

CAFE BAR Y BILLARES, CENTRAL, 2400 $, diario 70, vendo, Alsina 1594.

CASA MODAS BUEN NEGOCIO, central, vendo, datos, Suipacha 7, piso 1o.

CIGARRERIA Y AGENCIA DE LOTEría vendo, poco alquiler, Alsina 672.

CIGARRERIA, SALON DE LUSTRAR Y composturas se vende, Pidras 442. v6

CAFE BILLAR, SE VENDE CON CONtrata, su dueño, Rivera 380. v6

CARBONERIA VENDO, REPARTO 20 cuartillas diarias, Yapeyú 882. v7

CAFE Y FONDA SE VENDE PARA ver y tratar en la misma, Loria 91. v6

CAFE BAR VENDO POR TENER QUE ausentarme, buen diario, San Juan 2700. v5

CAFE BILLAR ORQUESTA VENDO BUlevar, contrato 4 años, Rivadavia 3827. v7

CAFE BILLARES CENTRAL BUEN negocio y vendemos 3.000 $ urgente; Alsina 1418.

CAFE Y LUNCH POR LOS TEATROS, vendo 500 $, diario 40 $, á prueba, Sáenz Peña 230.

CIGARRERIAS DE 400 A 3000 $, DESP. de pan de 300 á 2000 $, todos radios, Córdoba 1451.

CAFE VENDO $ 300, otro id y bar 1000 pesos, buen diario, otros todo capital, Córdoba 1451.

CASA DE PENSION FAMILIAR, planta baja, se vende, particular, por retirarme á Europa, se da á prueba, Victoria 1144.

CAFE Y CASA DE COMIDA, VENDO, por ausentarme á Europa, calle Chicago 3, bajo la recoba, Nuevos Mataderos. v7

CASA PENSION REGIAMENTE AMUEblada, buena clientela, vendo, Bolívar 237. v9

CAFES BIOGRAFOS CIGARRERIAS, carnicerías, etc., todo precio, vendo, Victoria 1690.

CAFE... BILLARES, REGIA ESQUINA, espléndida clientela, vendo 2.000 $, Cevallos 264.

CAFE EN MERCADO VENDO BALANce, sin llave, cap. 950 $, diario 35 $, Garay 2303.

CAFE ENFRENTE MERCADO VENDO balance, sin llave, cap. 1900 $, cont., Garay 2303.

CARNICERIA esq. 1.500 $, DIARIO 1 1|2 res, alq. 70 $, y otras todo capital, C. Calvo 1400.

CIGARRERIA, JUGUETERIA Y LOTEría, comodidad para familia, vendo urgente 500 $. Alsina 1964.

CAFE, BAR, LUNCH Y BILLARES, centralísimo, al Norte, 40 años establecido, el más antiguo, vendo, Viamonte 1536.

CAFE BAR, 2 BILLARES, CENTRALÍsimo, vendo 4 500 $, otro 2.800, Viamonte 1536.

CIGARRERIA CENTRALISIMA, 1 PIEza, alquiler 55, contrato, vendo 800 $, Viamonte 1536.

CIGARRERIA, SALON DE LUSTRAR, buena situación, vendo, 1 300 $, Alsina 1572.

CIGARRERIA, LIBRERIA, SALON LUStrar, vendo en 800 $, diario 35 $, alquiler barato, Humberto 1 2189. v9

CIGARRERIA Y LOTERIA CENTRALÍsima, 900 $, diario 80 $, 1 pieza, vendo, B. Mitre 1220.

CIGARRERIA CENTRAL, BUEN DIARIO pocos gastos, se vende 2200 $. Datos, Tucumán 1083.

CIGARRERIA CENTRAL VENDO, 800 pesos, alquiler 55, otra 600 pesos, dos piezas, Paraná 829.

CAFE Y BILLARES, ESQUINA REGIA, vendo en 5.000 pesos, ocasión única, Paraná 829

CAFE Y BAR, CON IMPORTANTE clientela, esquina en bulevar, vendo en 7.000 pesos, Sáenz Peña 366.

CAFE 3 BILLARES REGIA ESQUINA, vendo 4500 $, por desunión de sociedad, Lavalle 2042.

CARNICERIA, CARRO, CABALLO, ESquina, vendo 2000 $, alq. 75 $, 3 piezas, 1 res, Lavalle 2042.

CAFE BILLARES VENDO $ 1400, REGAlado, diario 50 $, contrato 4 años, Victoria 773.

CIGARRERIA, LOTERIA, VENDO $ 800, diario 60 $ garantidos, aprovechen, Victoria 773.

CAFE RESTAURANT, POR ENFERDAD, en el centro, vendo $ 2000, diario 60 pesos, Victoria 773.

CAFE BAR EL MEJOR Y MAS CENtrico de la capital, vendo por disolución, datos, A. Lobeto, Alsina 487. v6

CIGARRERIA VENDO, POCO CAPITAL, comodidad para familia, buen local con vidriera, Laprida 648. v5

CAFE BAR MUY BIEN SITUADO VENdo barato por no poderlo atender, tratar personalmente, Entre Ríos 958. v6

CARNICERIA VENDO POR ENFERMEdad, en familia, barata, toda comodidad, Vera 2060. v5

CASITA DE PENSION, AMUEBLADA, vendo, 1000 pesos, Cangallo 988, derecha. v5

CIGARRERIA LOTERIA CENTRAL, SE vende 1.200 $, alq. 110 $, neg. y 2 piezas, diario 80 $, contrato, urgente, tratar Victoria 1970. Pascual.

CARNICERIA VENDO BARATA CON carro y caballo, Avenida Campana 2232, Flores. v11

CASA PARA PENSION PARTICULAR se vende urgente, precio convencional, tratar con la dueña, Lima 356. v6

CASA DE LENCERIA, MODAS Y CONfecciones, se vende, Bernardo de Irigoyen 1317.

CASA DE MODAS, VENDO POR AUSENtarme, por lo que den, urgente, alquiler barato, Rivadavia 2072. v7

CIGARRERIA Y LOTERIA CENTRAL verdadera ocasión, vendo, urgente, Salta 178.

CARNICERIA VENDO, 210 KILOS diario, contrata, carro y caballo, Rivadavia 3016. v8

CIGARRERIA, 2.300 $, BUEN DIARIO, central; varias 800 á 1,500, Belgrano 1302.

CASA AMUEBLADA CHICHE, 4.300 $, 11 piezas, deja 700; otras 2 á 25.000, Belgrano 1302.

CASA DE MODAS, 15 años DE EXISTENcia, vendo por enfermedad, B. Mitre 1220.

CIGARRERIA Y SALON DE LUSTRAR con local para familia se vende en 250 pesos, por no poderla atender, Cevallos 1262 v8

CASA AMUEBLADA PATENTADA, SE vende por Sarmiento, buena ocasión, sin corredores. Más datos, Sarmiento 1053. v5

COMERCIANTES, NO PIERDAN TIEMPO rematen su negocio por intermedio de Ernesto J. Cuell y obtendrán buen resultado, oficina San José 1431, altos.

CAFE Y BILLAR VENDO EN 2.400 PEsos, se da á prueba, tratar sólo con el dueño, Belgrano 3388. No admito corredores.

CIGARRERIA LOTERIA CENTRAL, DOS piezas, alquiler 110 $, largo contrato, vendo hoy mismo por ausentarme, tratar con su dueño, Santiago del Estero 390.

CAFE BILLARES VENDO URGENTE, $ 4.000 ó tomo socio, deja libres 500 á 600 $ al mes, alquiler 110 $, datos Perú 972.

CAFE Y 2 BILLARES, POR BOLIVAR, diario 150 pesos, 16.000 pesos, otro 9 billares, por Piedras, diario 200 pesos, Cerrito 711.

CAFE RECREO Y CANCHAS DE BOchas, por Palermo, contrato y alquiler baratísimo, se vende buenas condiciones; más datos Tucumán 1083.

CASA DE PENSION MUY BIEN AMUEblada, clientela decente, paraje inmejorable cerca Av. de Mayo, 11 piezas, etc., alq. barato, véndese precio moderado. Dirigirse Tucumán 1083.

CASA DE CALZADO DE LUJO, BUENA posición central, Norte, excelente y numerosa clientela, se vende por enfermedad ó acepta socio á medias. Dirigirse Tucumán 1083.

CARPINTERIA MECANICA, MAQUINAS nuevas, paraje inmejorable, grandes comodidades y poco alquiler se vende ó acepta socio con 8 á 10.000 $. Más informes, L. Pambrún y Cía., Tucumán 1083.

CIGARRERIA PAPELERIA VENDO SIN llave y con descuento, por no poderla atender, poco capital, alquiler 48 $, sin depósito. Hay comodidad para familia; Bulnes 635.

CASA DE PENSION CON ALOJAMIENto, 4500 $, se vende por enfermedad, da alguna facilidad para el pago; tiene 22 piezas y está situada en la mejor posición del puerto. Ojo! Se presta para trasformarla en hotel ó solo hospedaje: ocurrir San José 384.

DESP. PAN VENDO, 300 $, DIARIO 50, otros 500, 700, 800 á 2.000, Zaquieres, Victoria 1690.

DESPACHO PAN Y COMESTIBLES, central, vendo 550 $, diario 35 $, poco alq., contr., vale doble, tratar Chacabuco 1022.

DESPACHO PAN POR RIVADAVIA vendo 650 $ deja 10 $ libras garantidos, Lavalle 2042.

DESPACHOS DE PAN DE 200, 300, 400, 500, 700, 1000, 1200, todos con contrato, vendo, Garay 2303.

DESPACHO DE PAN QUE RINDE 6 $ garantidos y á prueba, se precisa, Jujuy 1891.

DESPACHO DE PAN SE GARANTE buena utilidad y á prueba se vende, Venezuela 1864.

ELECTRICIDAD, TALLER, MAQUINAS, material, clientela, urgente vendo por lo que den, tratar con T. F. Martínez, de 1 á 3, Santa Fe 2833.

FONDA SE VENDE EN 650 $, ALQUIler 65 $, Bulnes 804. v7

FONDA VENDO A BALANCE TRATAR en la misma, Francisco Rotti, estación Florida F. C. C. A. v8

FARMACIAS TIENE EN VENTA LA Galénica, Chacabuco 19, U. T. 5242, Avenida. v13

FONDA 1.300 $., DIARIO 60, VALE DOble, comodidad; otra 4.000, Belgrano 1302.

FONDA Y ALOJAMIENTO AL LADO de Constitución, tiene contrata, vende, General Hornos 121. v8

FONDA, VENDO, EN BARRACAS, ALquiler 120 pesos, tres años de contrata, negocio y 8 piezas, Iriarte 876. v6

FONDAS RESTAURANTS, CASAS PENsión, amuebladas, de 700 á 10.0000 $, Córdoba 1451.

FONDA ALOJAMIENTO, VENDO $ 1600, diario 60 $, alquiler 130 $, 7 piezas, contrato, Victoria 773.

FONDA MUY CENTRAL, VENDO 2.000 $, diario 80 $, 5 piezas, alq. 135 $ gran salón, ver Chacabuco 1022.

FONDITA POCO CAPITAL A BALANCE vendo, por no poderla atender, informes Santa Fe 4740. D. P. v6

FONDA Y GRAN DESPACHO DE BEBIdas, se vende á toda prueba, Uruguay 1800, Villa Pobladora, Avellaneda. v7

FARMACIA, EN BARRIO OBRERO, SUR, diario 120 pesos, venden con facilidades, Rodríguez y Cía., La Legal, Salta 263.

FONDA IMPORTANTE, EN CONSTITUción, 15 piezas y contrata, vendo Sáenz Peña 366.

FONDA ALGO CENTRAL, ALQUILER 150 pesos, contrata, diario 55 pesos, vendo 1.200 pesos, Sáenz Peña 366.

FONDA Y ALOJAMIENTO CENTRAL, contrato 3 años, vendo 1.200 $, diario 60 pesos, urgente, tratar Méjico 1750.

FONDA Y ALOJAMIENTO POR Constitución, en esq., vendo 2.000 $, Sáenz Peña 230.

FONDA BUENA ESQUINA CON BUEnas comodidades vendemos 1600 pesos, contrato y alquiler barato, tratar Alsina 1418.

FARMACIA LUJOSAMENTE INSTALAda, barrio Norte, buen diario en menudeo, venden con facilidades, Rodríguez y Cía., La Legal, Salta 263.

FONDA QUE HACE ESQUINA, contrata 3 años, alquiler 100 pesos, vendo en 2.000 pesos; otra en 1.500 pesos, Paraná 829.

FONDA, PARAJE MUY CENTRICO, con grandioso salón, alquiler módico, diario y á prueba 120 $, contrato bueno, vendo 3 500 $ Cevallos 264.

FARMACIA SE VENDE POR DISOLUción de sociedad en una ciudad de la provincia de Buenos Aires, tratar de 4 á 6, Cangallo 760, facilidades de pago. v6

FONDA Barracas NORTE BIEN SITUAda, rodeada de fábricas vendo 500 $, verdadera ocasión, diario 25 $, Liberatore, Viamonte 1536. v7

FOTOGRAFIA EN MONTEVIDEO, acreditadísima, con clientela selecta se vende por no poderla atender su dueño, dan razón plaza Independencia 35, Montevideo. v3

FARMACIA EN CORDOBA, CENTRAL, ricamente instalada, diario 120 pesos, venden á balance, con pequeña llave y grandes facilidades, Rodríguez y Cía., La Legal, Salta 263

FONDA RESTAURANT CON ALOJAmiento se vende en el paraje mejor de la capital, plaza y estación Once, sin corredor, se da á prueba. Es ocasión, da libres al mes 1500 pesos, alquiler barato. Tratar Rivadavia 2892. v6

FARMACIA QUE HACE DE 3.500 A 4.000 pesos mensuales, ubicada en importante ciudad cerca de la capital federal, se vende con inmejorables facilidades de pago, personalmente de 2 á 5 p. m. ó por escrito á Farmacéutico, en 25 de Mayo 140, escritorio 11. v6

GRAN LECHERIA DE "MAYO" VENdo, Lima 15 v15

HOTEL SE VENDE, CON 35 PIEZAS, frente estación Retiro, facilidad de pago, tratar Falucho 74. v7

HERRERIA SE VENDE CON DOS años de contrata, por ausentarse el patrón á Europa, Belgrano 2319. v5

HOTEL, RESTAURANT Y CAFE, POR Santa Fe, 9.000 $, diario 350 $, vendo Alsina 1594.

HOTEL CENTRALISIMO VENDO 6.000 pesos, 40 piezas, deja 1.000 $ libres, Sáenz Peña 230.

LECHERIA 1.600 $, 8 TARROS, buen negocio, otra 900, 2 pzas., Belgrano 1302.

LECHERIAS DE OCASION VENDO DE $ 800, 850 y 1400, Venezuela 1672.

LECHERIAS VENDO DE 500, 800, 1 500 hasta 7.000 $, las mejores, Sáenz Peña 230.

LECHERIAS DE 1 000, 1.500, 2, 3, 4, 5, 7 y 10.000 pesos, las mejores, vende Garayoa y Cía., Sáenz Peña 366.

LECHERIA VENDO 800 $, MUCHO AL vaso y helados, otra 1.500 $, 12 tarros, á prueba, Victoria 1690.

LECHERIAS, CARNICERIAS, CARBOnerías, panaderías de todos precios vendo, Garay 2303

LECHERIAS $ 2000, MUCHO AL VASO y helados, cont 5 años, tratar Córdoba 1451.

LECHERIA CENTRAL CASA INDEPENdiente, 2 piezas, alq 90 $, vendo 1 700 pesos, Cevallos 264.

LECHERIA Y HELADERIA, ALQUILER 75 $, contrato 2 años, 10 tarros, á prueba, vende 1.600 $, Méjico 1750.

LECHERIA Y HELADERIA CENTRAL, única, 10 tarros, á prueba, contrato 2 años, vendo, Sáenz Peña 144.

LECHERIA ESQ. EN PLENO CENTRO, vendo 3.800 $, 100 $ al mostrador garantidos, datos Chacabuco 1023.

LECHERIA, POR BARRACAS, VENDO, 2.000 pesos, contrata 5 años, 10 tarros, á prueba, Paraná 829.

LECHERIA SE VENDE, SE DA A prueba, utilidad 600 pesos mensuales, precio 2.200 $. Rivadavia 3265. v6

LECHERIA POSICION INMEJORABLE, vendo 850 $, alq. 120 $, 3 piezas, contrato, diario 6 tarros al mostrador, tratar Victoria 1970.

LIBRERIA EN MAR DEL PLATA SE vende, no olvidéis que aquél es el punto más saludable y mejor para hacer fortuna, buenas ventas diarias, casa independiente, 75 $ alquiler; tratar con el dueño, De Caro, Rivadavia entre Mitre y San Juan, Mar del Plata. v7

NEGOCIO VENDO CASA PENSION 24 piezas, todas ocupadas, Suipacha 7, piso 1o.

NEGOCIO DE GUANTERIA Y CASA DE modas, acreditado, se vende, capital 25 hasta 30.000 pesos, facilidades de pago, verlo y tratar Pellegrini 332. v6

OJO, VENDO MI PELUQUERIA POR NO poderla atender, Triunvirato 8.

OJO, PELUQUERIA VENDO PARA AUsentarme, Gazcón 587. v6

OJO, PELUQUERIA SE VENDE MUY barata, ocasión, Concordia 1046, Floresta. v6

OJO! PELUQUERIA VENDO 600 $, vale doble, alquiler 50 $, Victoria 3005. v6

OJO, PELUQUERIAS BUENAS Y MUEbles de ocasión barato vende Falivene, Sarandí 217. v7

OJO, BARBEROS, SE VENDE LA ANTIgua barbería del barrio, Chile 2529, por cualquier precio.

OJO, OJO, SE VENDE UNA FACTUREría por no poderla atender ó se toma socio, Independencia 1145. v6

OJO! PELUQUERIAS Y MUEBLES DE ocasión, pídanse á Castillo, Chacabuco 526.

OJO, PELUQUERIA VENDO CON facilidad pago ó tomo socio, Cochabamba 3402. v9

OJO PELUQUEROS: VENDO LINDA peluquería por no poderla atender, en 700 $, vale el doble, Sgo. del Estero 1323. v7

OJO PELUQUEROS! EN TALLERES vendo peluquería, librería y cigarrería, por dejar el oficio, informes San Antonio 500, esq. California. v7

OJO! PELUQUERIA BIEN ACREDITAda, vendo barata, por no poderla atender, con contrata, Constitución 142, San Fernando. v6

OJO, PELUQUEROS! VENDO LA mejor peluquería y más acreditada del Sud, alquiler muy barato y con contrato vendo por ausentarme de la capital, San Juan 1206.

OCASION UNICA!! POR ENFERMEDAD del dueño, remataré en breve una regia casa de pensión, central, acreditada, contrato liberal y con utilidades palpables; oigo ofertas particulares, con intención decidida de sacrificar su precio, y que el comprador la siga explotando como merece; espero ofertas hasta el 10 de este mes, ó si no la remataré en globo ó al detalle, que será una lástima; mayores datos, Chacabuco 526.

PELUQUERIA ACREDITADA VENDO, Venezuela 1491. v7

PELUQUERIA ACREDITADA VENDO $ 600, Uruguay 984.

PELUQUERIA VENDO O ALQUILO POR no poderla atender. Tratar y verla California 170, Boca.

PANADEROS, SE VENDE REPARTO DE pan en buena condición y barato, Monte Dinero 699. v7

PELUQUERIA VENDO POR NO PODERla atender, buena clientela, barato, Montes de Oca 914. v7

PANADERIA 10.000 $, 13 BOLSAS, cont. 6 años; otras de 6, 8 á 14,000, vende, Piedras 813.

PELUQUERIA, PERFUMERIA, REGIA instalación vendo 2300 $, salón 550 $, Lavalle 2042.

PANADERIA MECANICA VENDO 4.800 $, 6 bolsas, otras 2.000 $, 3, 5, 6, 7, 8, á 100.000, á elegir, Chacabuco 1022.

PANADERIAS LAS MEJORES, CON Y sin reparto, todo capital y radio, Córdoba 1451.

PANADERIAS VENDO GRAN CANTIDAD todos precios, aquí y pueblos, Victoria 1690.

PELUQUEROS, VENDO MI PELUQUEría con contrato, por 750 pesos, Constitución 3099.

PANADERIA, 9 BOLSAS, 8.500 PESOS, por Constitución; otras en todo paraje, ciudad y campaña, todo precio, Cerrito 711.

PANADERIAS 4.500, 7, 9, 10.500, UNA 18.000, especial; una 35.000 á prueba, vendemos, Paseto y Vicente, Bermejo 483. v7

PASTELERIA Y FACTURERIA SE VENde de ocasión en 3.500 $. Contrata, buena fábrica y comodidades, ocurrir Méjico 1750. v6

PELUQUERIA SE VENDE 1900 $, TRAbajo de salón garantido y á toda prueba 450 $, comodidades para familia, entrada independiente, contrata y alquiler casi de balde; ocurrir San José 384.

PELUQUERIA EN MAR DEL PLATA SE vende en 800 pesos, produce 700 $ mensuales de verano y 300 en invierno, se vende por irse á Europa su dueño, casa independiente, alquiler 75 $. Tratar con De Caro, Rivadavia entre Mitre y San Juan, Mar del Plata. v7

RESTAURANT Y ALOJAMIENTO, 1400 $, otro 3000, especial, vendo, Alsina 1594.

RESTAURANT, DIARIO 60 $, VENDO tirado $ 2.300, urgente, Salta 696.

REPARTO DE 7 TARROS LA MAYOR parte por el Once vendo, Almagro 340. v6

RESTAURANT MUY CENTRAL CON buena clientela se vende, alquiler módico, datos Lavalle 747, La Mutua. v5

RESTAURANT CENTRAL, CON BUEN contrato y diario de 200 $, vendo, datos Alsina 487. v6

RESTAURANT Y BILLARES VENDO O tomo socio, comodidades, Triunvirato 1479. v6

RESTAURANT Y ALOJAMIENTO SE vende ó se busca socio, Gral. Mitre 45, Avellaneda. No se admiten corredores. v7

RESTAURANT Y ALOJAMIENTO CON 11 piezas, contrato 4 años, diario 100 $, vendo, Sáenz Peña 144.

RESTAURANT CENTRALISIMO, VENDO á prueba, pesos 2.300, vale 5.000, Alsina 1572.

RESTAURANT 5000 $, MENSUAL 3500, cerca al Congreso, vendo, datos, Piedras 813.

RESTAURANT REGIO, FRENTE A LA plaza Italia, vendo, á toda prueba; Paraná 829

RESTAURANT Y BAR POR B. DE IRIgoyen, alquiler 170, contrato 3 años, diario 90 $, vendo 5.000 $, Méjico 1750.

RESTAURANT POR BOLIVAR Y VICTOria, por mitad de precio, vende Balcarce 185, Casal.

RESTAURANT ALOJAMIENTO enfrente gran estación, vendo 11.000 $, diario 260 $, garantidos, alq. baratísimo, cont. 5 años, gran ocasión, Garay 2303.

RESTAURANT, POR RECONQUISTA, pesos 11.000, diario 170; otro en plaza Mayo, 36.000 pesos, diario 300 pesos, Cerrito 711

RESTAURANT Y ALOJAMIENTO, BUEna clientela, alq. 180 $, contr. 3 años, buen diario, vendo en 1.900 $, por no poderlo atender, Uruguay 494.

RESTAURANT VENDO, DEJA 500 $ DE beneficio mensual á toda prueba, tratar con su dueño, Sáenz Peña 151, sin corredores. v5

RESTAURANT BAR ROTISERIA, CENtro teatros, instalado lujosamente, ocasión única para hombre inteligente y activo, fortuna asegurada en breve, se vende urgente, Datos, Tucumán 1083.

REPARTO DE QUESOS, MANTECA, fiambres, etc., se vende con clientela del centro. Precio 1300 $ beneficio libre de gastos de $ 12 á 15 á toda prueba, ocurrir San José 384.

SE VENDE PELUQUERIA ACREDITAda, en $ 450, Chile 1853.

SE VENDE TINTORERIA, SAENZ PEña 190.

SE VENDE BARBERIA Y CIGARRERIA en 450 $, Olavarría 63, Boca. v7

SE VENDE UNA CARBONERIA, GAZcón 1240. v9

SE VENDE CAFE, BAR Y BILLARES, Rivera 1833. v7

SALON DE LUSTRAR Y CIGARRERIA vendo Oro 2804, Palermo. v7

SE VENDE UN CAFE Y FONDA, CONVEnible, Gurruchaga 436. v6

SE VENDE UN PUESTO DE AVES acreditado, mercado del Pilar, núm. 103. v6

SE VENDE TALLER DE PLANCHADO por estar enfermo, Río Bamba 625. v6

SE VENDE REPARTO DE CAFE, YERba y té razón casa Volta, Suárez 490. v5

SE VENDE REPARTO DE LECHE DE 8 tarros, con facilidad de pago, tratar Rawson 757.

SE VENDE TALLER DE PLANCHADO, barato, con buenos clientes, Humberto 281, 1o., derecha. v6

SOMBRERERIA, SE VENDE, BARRIO muy comercial, sobre el puente de Barracas, Vieytes 1860. v7

SE ALQUILA O SE VENDE CAFE Y billar, patente y contrato, único en capilla, tratar Arévalo 2852. v5

SE ALQUILA O SE VENDE UN CAFE, en la Boca, buena posición, tratar Necochea 535. v5

SE VENDEN TODAS LAS MAQUINAS, útiles é instalaciones de una fábrica de calzado, Bernardo de Irigoyen 1524. v6

SE VENDE TALLER CHICO DE HErrería con afilador á motor y composturas de armar, Falucho 34. v5

SE VENDE NEGOCIO CONFECCION DE trajos para niño, alquiler barato, Lima 567, de 12 á 2.

SOLICITEN EN VICTORIA 1690, ALMAcenes, fondas, rest., etc., y repartos varios, Victoria 1690.

SE VENDE 350 $ DOS PUESTOS DE aves en mercado centralísimo, por enfermedad, diario de 70 á 80 $, ocurrir San José 384.

SE VENDE FONDA PARTICULARMENte, verla y tratar en el mismo negocio, Bustamante 1865, no se admiten corredores v5

SE VENDE REPARTO DE CARBON EN casa, carro y caballo, una señora viuda lo vende por no poderlo atender, urgente, para tratar á toda hora, Caseros 3740. v5

SE VENDE LA FONDA, BOTILLERIA Y café de la calle Planes esquina Mirinay, por desavenencias de socios, diario 80 $, contrato 4 años, muchas comodidades, urgente. v7

SE CEDE UNA ESQUINA PARA ALMAcén, con 6 años de contrato, con armazones, doy facilidad en el pago de éstos, son de poco valor, es punto estratégico de gran porvenir, sobre gran avenida, no hay almacenes, se cede por asuntos particulares, ruego se visite con seguridad que agradará; darán razón Concordia 691, Floresta, de 8 á 11 y de 1 á 5.

SE VENDE, MITAD AL CONTADO Y mitad á plazos, con garantía, el muy acreditado negocio de hotel, restaurant, almacén y ramos generales, denominado "Casa Ferrando" y muy conocido por "El Polo" sito en Bragado, F. C. O. Se entregará el 30 de Abril de 1912. También se vendería solamente el hotel restaurant, pago al contado. Por datos y referencias al señor Tonnato Marelli, en ésta, calle Azcuénaga 870, de 8 á 11 a. m. ó á sus dueños, en Bragado.

TINTORERIA VENDO, GRAL. MITRE 214, Avellaneda. v7

TALLER MECANICO DE AUTOMOVIles, vendo, garage Ecuador 930. v6

TALLER DE PLANCHADO CON BUENA clientela vendo, Sarandí 1060. v6

TALLER DE PLANCHADO SE VENDE con buena clientela por ausentarse, Santiago del Estero 587.

TALLER DE PLANCHADO SE VENDE nuevo, con planchas á gas, buena clientela, por 250 $, Humberto I 829. v6

TALLER DE PLANCHADO SE VENDE por ausentarme, con útiles de planchar, Paraná 769. v5

TALLER DE PLANCHADO VENDO BArato, buena clientela, Castro Barros número 984. v5

TALLER DE HOJALATERIA EN PUEblo cercano se vende ó se alquila, Río Bamba 1047.

TRIUNVIRATO 680, SE VENDE SAStrería, con buena clientela, muy acreditada, en condiciones sumamente ventajosas, para el comprador. v5

URGENTE VENDO NEGOCIO DE LIbrería, poco capital, posición inmejorable, Gral. Urquiza 57.

VENDO TALLER CHICO DE PLANchado, Méjico 1564, pieza 12. v9

VENDO SALON LUSTRAR Y CIGARREría con patente para poner cualquier negocio, Paraná 568. v6

VENDO UNICA CANCHA DE PELOTA, restaurant con alojamiento en Merlo F. C. O. v7

VENDO SALON DE LUSTRAR Y COMposturas, venta de cigarrillos, buena clientela, Carlos Calvo 2594. v5

VENDO URGENTE CASA AMUEBLAda, de lujo, con todo confort, por no poderla atender, dueño Méjico 1057. v9

VENDO CIGARRERIA Y DEPOSITO de helados, masas, sillas y maquinarias, Loria 1320. v6

VENDO URGENTE DEPARTAMENTO amueblado con pensionistas de 1ra. ó sin ellos, se cede el alquiler sin llave, razón al lado, Lavalle 980. v6

ZAPATEROS! BARATO, VENDO CIGArrería, y salón de lustrar y composturas, Gurruchaga 615. v5

ZAPATERIA SE VENDE CON TODAS las existencias, tratar en la misma de 8 á 10 y de 2 á 7 p. m., Canning 1535. v7

ZAPATERIA ANTIGUA CON 14 años de existencia, muy renombrada, se vende para ausentarse el dueño, no se cobra llave, Santa Fe 2086.

AVISOS COMERCIALES

AL COMERCIO — LA SOCIEDAD NOVO y Vorenguer, Lavalle 2196, se disolvió; quedando con activo y pasivo, Samuel Vorenguer. v5

AL COMERCIO—VENDI MI NEGOCIO de carnicería y chanchería, sito mercado 25 de Mayo, Independencia y Jujuy. Reclamaciones tres días.—Diciembre 5 de 1911. v7

AVISO AL COMERCIO, QUE LOS SEñores Ferrín y Gómez, vendieron á los señores Cachafeiro y Taboada, el negocio de café y bar, situado Bolívar 288. Los que se consideren con derecho á reclamación, la harán en el término de 3 días á contar de la fecha. v7

AVISO AL COMERCIO QUE CON INTERvención y bajo inventario y tasación practicado por el balanceador y rematador público señor Martín Bisáñez, escritorio Lavalle 2042, Coop. Telef. 1690, Central, he vendido al señor Luciano Comesaña mi almacén de comestibles y despacho de bebidas calle Venezuela 2372. Reclamaciones 3 días.—Buenos Aires, 4 Diciembre 1911.—Vendedor, Leocadio Díez. v6

AL COMERCIO—AVISO QUE CON INtervención del balanceador público Pedro J. Cargo, oficina Alsina 1594, he comprado al señor Antonio Calviño, parte del almacén de comestibles y bebidas, calle Sarmiento 801 esquina Baudrix, Avellaneda, haciéndome cargo del activo y pasivo; reclamaciones 3 días.—Buenos Aires, Diciembre 2 de 1911.—Sosé Sanjurjo. v5

AL COMERCIO—AVISO QUE CON INtervención y bajo inventario practicado por el balanceador público Pedro J. Cargo, oficina Alsina 1594, he vendido al señor José Dial, mi negocio de almacén de comestibles y bebidas, calle Venezuela 3502, esquina Maza. Reclamaciones 3 días.—Buenos Aires, Diciembre 2 de 1911.—León Dardalla. v5

AL COMERCIO — PARTICIPO QUE bajo inventario tasación, verificado por los balanceadores y rematadores públicos, señores Lozano y Méndez, oficina La Unión, Alsina 1418, vendí mi negocio de almacén-bebidas, calle Echandía 2700 y 11. Reclamaciones tres días.—Buenos Aires, Diciembre 4 de 1911.—Salvador Defeso. v6

AVISO AL COMERCIO EN GENERAL que he comprado al señor José Calatota el negocio de pianos que está establecido en la calle Cangallo 1336, el que tenga cuenta á cobrar ó cualquier reclamo que hacer puede presentarse en el término de tres días, pasado lo cual no se atiende reclamo alguno, Antonio Reggio. v5

AVISO AL COMERCIO EN GENERAL que he formado una sociedad que girará en esta plaza bajo el rubro de Corradi y Forcinitto, y el abajo inscripto pide á todos los que se consideren acreedores, pasen por su casa, para hacer reclamaciones al respecto, en el término de 3 días, á contar desde la fecha.—Antonio Corradi, Tucumán 3037. v7

AL COMERCIO AVISO que bajo inventario-tasación practicado por el balanceador y rematador público Sr. Francisco Bianchi, escritorio Lima 87, he vendido al señor Alejandro Pereyro las existencias del almacén calle Malabia 495, esq. Vera; los que se consideren con derecho á reclamaciones se presentarán dentro del término de tres días á contar desde la fecha. Bs. Aires 2 de Diciembre de 1911. José Ainesa. v5

AL COMERCIO AVISO QUE BAJO INventario tasación practicado por el balanceador y rematador público señor Francisco Bianchi, escritorio Lima 87, he vendido al señor Miguel Abate las existencias del almacén y ferretería sito Cullen 5402, esq. Andonaegui, Gral. Urquiza; los que se consideren con derecho á reclamación se presentarán dentro del término de tres días á contar desde la fecha. Bs. Aires, 3 de Diciembre de 1911. Antonio Nava. v5

AL COMERCIO—AVISO, QUE BAJO INventario-tasación practicado por el balanceador y rematador público señor Luis L. Peri, escritorio Río de Janeiro 324, he vendido al señor José Zerdeira todas las existencias del negocio de almacén de comestibles y bebidas, de mi propiedad, sito en esta capital calle Valazco núm. 401, esquina Aráoz, los que se consideren con derecho á reclamación contra dicho negocio serán atendidos dentro de los tres días desde la presente fecha—Buenos Aires 5 de Diciembre de 1911.—Vendedor, señor Luis Rostigucci. v7

AVISO AL COMERCIO EN GENERAL que hemos comprado al señor Tomás Olcere, el negocio de restaurant y cancha de bochas que está establecido en la calle General San Martín 482, Bernal, F. C. S., el que tenga cuentas á cobrar ó cualquier reclamación, puede presentarse dentro del término de tres días, pasados los cuales no se atenderá reclamación alguna.—Compradores, David De Rosa y Nicolás Segreto—Bernal, Diciembre 5 de 1911. v7

AVISO AL COMERCIO—QUE CON INtervención del balanceador y rematador público, señor Martín Bisáñez, escritorio Lavalle 2042, C. T. 1690, Central, vendí mi café y billar, Santa Adelaida 797. Reclamaciones tres días.—Buenos Aires, Diciembre 5 de 1911.—Vendedor, Pablo Slepatti. v7

AL COMERCIO — CON INTEVENCION del balanceador y rematador público, Manuel Casal, vendí la fonda Estados Unidos 237, reclamaciones 3 días. Jesusa Mufiz, avisa con los mismos fines al comercio Luis Guardeola, comprador. v7

AVISO AL COMERCIO QUE CON LA intervención de Lafarga y García he vendido el negocio de café que tenía Victoria 1077, todo reclamo que se tenga contra dicho negocio debe hacerse antes de los tres días á contar desde hoy. Buenos Aires, Diciembre 3 de 1911.—Vendedor Manuel Posada; comprador, Luciano Jombula. v6

AL COMERCIO AVISO QUE BAJO INventario tasación practicado por el balanceador y rematador público señor Francisco Bianchi, escritorio Lima 87, he vendido al señor Emilio García Fraga las existencias del almacén sito Avda. del Tejar 100, esq. Blanco Encalada; los que se consideren con derecho á reclamación se presentarán dentro del término de tres días á contar desde la fecha. Bs. Aires, 3 de Diciembre de 1911. Gerónima Mendez. v5

AL COMERCIO — AVISO QUE BAJO inventario-tasación, practicado por el balanceador y rematador público, señor A. Lobeto, con escritorio en la calle Alsina 487, U. T. 2977, Avenida, he comprado á los señores Castelvi y Hnos. su negocio de almacén de comestibles y bebidas, situado en esta capital, calle Lavalle 801, esquina Esmeralda. Los que se consideren con reclamación contra dicho negocio, deberán presentarse dentro de los tres días, á contar desde la fecha, pasados los cuales no serán atendidos.—Buenos Aires, Diciembre 5 de 1911.—Comprador, Eduardo Pucelro. v6

AL COMERCIO — AVISO QUE BAJO inventario-tasación, practicado por el balanceador y rematador público señor A. Lobeto, con escritorio en la calle Alsina 487, U. T. 2977, Avenida, hemos comprado al señor Pedro Badano su negocio de almacén de comestibles y bebidas, situado en esta capital, calle San Luis 2702, esquina Pueyrredón. Los que se consideren con reclamación contra dicho negocio, deberán presentarse dentro de los tres días, á contar desde la fecha, pasados los cuales no serán atendidos.—Buenos Aires, Diciembre 5 de 1911.—Compradores, Brañeiro y Vituro. v6

AL COMERCIO — AVISO QUE BAJO inventario-tasación, practicado por el balanceador y rematador público señor A. Lobeto, con escritorio en la calle Alsina 487, U. T. 2977, Avenida, he comprado al señor Miguel A. Martínez su negocio de almacén de comestibles y bebidas, situado en esta capital, calle Humberto I 802, esquina Piedras. Los que se consideren con reclamación contra dicho negocio, deberán presentarse dentro de los tres días á contar de la fecha, pasados los cuales no serán atendidos.—Buenos Aires, Diciembre 5 de 1911.—Comprador, Jesús Crespo. v6

AVISO AL COMERCIO Y AL PUBLIco en general, que de conformidad con mi socio, señor Pedro Artieda, he vendido mi parte del negocio de carnicería de la calle Sgo. del Estero 158, al señor Isidro Fontán; las reclamaciones deberán hacerse durante los 3 días de la fecha. Bs. Aires, Diciembre 3 de 1911.—Luis Bernasconi; Isidro Fontán; Pedro Artieda. v5

AL COMERCIO — AVISO QUE CON INtervención del balanceador público, señor José Ghiorzi, escritorio Córdoba 1095|99 U. T. 2128 Juncal, con fecha 1o. del actual, quedó disuelta la sociedad que con negocio de almacén giraba en esta plaza, Viamonte 866, bajo el rubro Malvar y Cortizo, haciéndose cargo del activo y pasivo el socio Emilio Cortizo, que seguirá al frente del mismo, las operaciones de práctica. Lo que hacemos saber á sus fines, Bs. Aires, Diciembre 1911. Socio saliente Segundo Malvar. Que continúa Emilio Cortizo. v5

AL COMERCIO: — AVISO QUE HE comprado bajo inventario y tasación practicado por el balanceador público Juan Solari, escritorio Moreno 2200, el almacén Junín 1399, y esquina Peña, al señor Antonio Veyga, los que se consideren con derecho á algún reclamo, deberán presentarse en el término de 3 días á contar desde la fecha, pasados los cuales no serán atendidos, Buenos Aires, Diciembre 3 de 1911. Comprador señor Angel N. Nicora. v5

AL COMERCIO AVISAMOS QUE BAJO inventario tasación practicado por el balanceador y rematador público señor Francisco Bianchi, escritorio Lima 87, hemos vendido á los señores Angel Lodi, Alfredo y Angel Repetti, las existencias de la botillería sita calle Gallo 1192, los que se consideren con derecho á reclamo, se presentarán dentro el término de 3 días, á contar desde la fecha, Bs. Aires, 3 de Diciembre 1911. Carlos Ferrari é Hijo. v5

AL COMERCIO AVISO QUE BAJO INventario tasación practicado por el balanceador y rematador público señor Francisco Bianchi, escritorio Lima 87, he vendido al señor Manuel Pérez, las existencias del almacensito calle Charcas 4303, esq. Serrano; los que se consideren con derecho á reclamaciones se presentarán dentro del término de tres días, á contar desde la fecha. Bs. Aires, 3 de Diciembre 1911.—Manuel Misa. v5

AL COMERCIO AVISO QUE BAJO INventario tasación practicado por el balanceador y rematador público señor Francisco Bianchi, escritorio Lima 87, he vendido á los señores Manuel M. Ortiguelra y Fernando Calvo, las existencias del almacén calle E. Unidos 701, esquina Chacabuco; los que se consideren con derecho á reclamaciones, se presentarán dentro del término de 3 días, á contar desde la fecha. Bs. Aires, 3 de Diciembre de 1911.— Venancio Ortiz. v5

AL COMERCIO—AVISO QUE BAJO INventario y tasación practicado por el balanceador y rematador público, señor Francisco Bianchi escritorio Lima 87, he vendido al señor Ernesto Moretti las existencias del emporio gastronómico sito calle Corrientes 1790, los que se consideren con derecho á reclamos se presentarán dentro del término de tres días á contar desde la fecha.—Buenos Aires, Diciembre 3 de 1911. Juan Grosso. v5

AVISAMOS AL COMERCIO Y AL PUblico en general, que por mutuo y amigable convenio, hemos disuelto la sociedad que bajo el rubro de Torres y Garay, giraba en esta plaza; los que se consideren con derecho á reclamaciones, serán atendidos hasta los 3 días de la fecha, Arena 985. Bs. Aires, 2 de Diciembre de 1911. v5

AL COMERCIO — AVISO QUE CON INventario verificado por los balanceadores públicos Iglesias, Costas é Ibáñez, escritorio Libertad 115, he vendido á los señores José González y Hnos., mi negocio de almacén de comestibles y bebidas sito en esta capital, en la Avenida Alvear 1800, todos los que tengan créditos á cobrar contra la referida casa se presentarán en el término de tres días.—José Caramés.—Buenos Aires, 3 de Diciembre de 1911. v6

AL COMERCIO — AVISO QUE BAJO inventario-tasación, practicado por los balanceadores y rematadores públicos señores Solari y Aguirre, escritorio Venezuela 895, U. T. 1919, Libertad, he vendido al señor Joaquín Díaz Martins mi negocio de almacén, sito en la calle Alsina 1700, esquina Solís. Los que se consideren con derecho á reclamación contra dicho negocio, se presentarán dentro del término de tres días.—Buenos Aires, Diciembre 4 de 1911. —Elvira Retenaga, viuda de Gamallo. v6

AL COMERCIO — AVISO QUE BAJO inventario-tasación, practicado por los balanceadores y rematadores públicos señores Solari y Aguirre, escritorio Venezuela 895, U. T. 1919, Libertad, he vendido al señor Serafín Fidalgo mi negocio de almacén, sito en la calle Aguirre 99, esquina Frías. Los que se consideren con derecho á reclamación contra dicho negocio, se presentarán dentro del término de tres días—Buenos Aires, Diciembre 4 de 1911 —José Abreu. v6

AL COMERCIO — AVISO QUE BAJO inventario-tasación, practicado por los balanceadores y rematadores públicos, señores Solari y Aguirre, escritorio Venezuela 895, U. T. 1919, Libertad, he vendido al señor Benito Blanco mi negocio de cafés y tes, denominado Ton Kina, situado en la calle Bernardo de Irigoyen 539. Los que se consideren con derecho á reclamación contra dicho negocio, se presentarán dentro del término de tres días.—Buenos Aires, Diciembre 4 de 1911.—A. Guamonti. v6

AL COMERCIO, AVISO QUE BAJO INventario tasación practicado por los balanceadores y rematadores públicos señores Solari y Aguirre, escritorio Venezuela 895, U. T. 1919, Libertad; he vendido al señor Domingo Ferrando mi negocio de almacén sito en la calle Olavarría 771 al 75 esquina Moussy. Los que se consideren con derecho á reclamaciones contra dicho negocio, se presentarán dentro del término de 3 días. —Buenos Aires, 4 Diciembre de 1911.—Angel Rivanera. v6

AL COMERCIO, AVISAMOS QUE BAJO inventario tasación practicado por los balanceadores y rematadores públicos señores Solari y Aguirre, escritorio Venezuela 895, U. T. 1919, Libertad, hemos vendido á los señores Pedro Rodríguez y Avelino López, nuestro negocio de almacén sito en la calle Victoria 2300 esq. Pichincha. Los que se consideren con derecho á reclamaciones contra dicho negocio se presentarán dentro del término de 3 días.—Buenos Aires, 4 Diciembre de 1911.— Ignacio Díaz y Cía. v6

AL COMERCIO — AVISO QUE BAJO inventario-tasación, practicado por el balanceador y rematador público, señor A. Lobeto, con escritorio en la calle Alsina 487, U. T. 2977, Avenida, he comprado á los señores Abelleira y Porto su negocio de almacén de comestibles y bebidas, situado en esta capital, calle Zubiría 802, esquina Picheuta. Los que se consideren con reclamación contra dicho negocio, deberán presentarse dentro de los tres días, á contar desde la fecha, pasados los cuales no serán atendidos.—Buenos Aires, Diciembre 5 de 1911.—Comprador, Manuel Pombo. v6

CAPITALISTA SOCIO PREFIERO constructor á igualar capital, carpintería mecánica Colucci, Cangallo 673, dep. 3. v5

HACEMOS SABER A NUESTRA CLIENtela y al comercio en general que el señor Enrique N. González, desde la fecha ha dejado de ser gerente de nuestras casas de remates y comisiones de esta capital y Mar del Plata. Buenos Aires, Diciembre 2 de 1911, Leoncio Goñi y Cía. v8

PARTICIPO AL COMERCIO HABER comprado al señor Modesto C. Sociaz los muebles que adornan las casas Esmeralda 912 al 28, y si hubiese reclamo alguno lo efectuarán en el término de 3 días, pasados los cuales no serán atendidos, C. de Torres, B. A. 4-12-1911. v6

SOCIO PARA RESTAURANT CON 1.000 pesos se precisa, Alsina 1418.

SOCIO, POCO CAPITAL NECESITO, trabajo decente, de 1 á 6, Incián 757.

SOCIO CON POCO CAPITAL NECESIto, taller mecánico, Rivera 145.

SOCIO PARA BIOGRAFO NECESITO con 6000 pesos, Lima 1552.

SOCIO CON pequeño CAPITAL, PARA casa de pensión, necesito, Victoria 1144.

SOCIO CAPITALISTA PARA FUNDICION de aceros, se busca, correo central F. M. E.

SE NECESITA SOCIO CON ALGUN CApital, para negocio, joyería, por carta á S. Sánchez, Rivadavia 1382. v7

SOCIO MUY ACTIVO Y QUE ENTIENDA compra-venta aceptamos sin capital, La Mutua, Lavalle 747. v5

SOCIO CAPITALISTA CON 1000 $ PREciso urgente, de 6 á 7, Estados Unidos 3559, Hugue.

SOCIO CON 10.000 $ PRECISO PARA un gran taller mecánico, buenas utilidades, por carta á Hugue, Estados Unidos 3559.

SE NECESITA UN SOCIO CON CAPITAL para aserradero y carpintería mecánica, á vapor, establecida en ésta, ó se vende con contrato de 9 años, Gaona 976. v7

SOCIO PARA CIGARRERIA, LOTERIA, postales, salón de lustrar y agencia de colocaciones ó se vende, razón Venezuela 1098.

SOCIO CON CAPITAL DE 50 A 60 MIL pesos para explotar una concesión municipal ya concedida, dirigirse á R. V. C., Río Bamba 1026, de 10 á 12. v5

SE NECESITA SOCIO PARA ALMACEN y fonda, única en las cuatro esquinas, alquiler barato, buen diario, darán razón Alberti 1246, herrería.

SOCIO CON 10.000 $ SE PRECISA PAra negocio de mucha utilidad, se atenderá solamente personas, deseando estudiarlo formalmente. Tratar personalmente ó por carta, Charcas 929. v9

SE AVISA AL PUBLICO Y AL COMERcio en general, que ha quedado disuelta la sociedad que giraba en esta plaza bajo la firma de Branha Castro y Bossi, habiendo quedado al frente de dicha casa el señor Alfredo Bossi. Toda queja ó reclamo deberá hacerse antes de tres días, á contar de la primera publicación del presente aviso. Pasado dicho plazo no se atenderán reclamos de ninguna especie. Calle Brasil 1014.—Buenos Aires, Diciembre de 1911.—Branha, Castro y Bossi. v7

URGENTE PRECISASE SOCIO CON CApital de 5.000 pesos para industria nueva y única en el país, grandes utilidades, Paso 580.

VENTA de MUEBLES y OBJETOS VARIOS

A LARGOS PLAZOS, MUEBLES, PIDAN catálogos, Pellegrini 457. v5dic.

A 10 MESES DE PLAZO, MUEBLES Y cuadros al óleo, Rivadavia 2463. v12

ACUDAN A PELLEGRINI 457, VENDO toda clase de muebles á largos plazos. Foly Bomchil. v5dic.

ALTO! ES RIVADAVIA 2463, DONDE venden ricos muebles pagaderos en largos plazos. v12

AL PERSONAL DOCENTE DEL CONsejo N. de Educación, sin fiador á 10 meses de plazo, C. Pellegrini 457. v5dic.

A PLAZOS, SIN AUMENTAR SUS PREcios, vendo toda clase de muebles á 10 meses de plazo, C. Pellegrini 457. v5dic.

ACUDAN HOY MISMO COMPRAR LOS muebles á 10 mensualidades, Rivadavia 2463. v12

A RENOVAR SUS MUEBLES VIEJOS, por nuevos á pagar en 10 meses, Sarmiento 1124. v19

ATENCION, 30 o|o DE REBAJA POR toda clase de muebles á pagar en 10 mensualidades, Sarmiento 1124. v19

A LOS EMPLEADOS DE BANCO Y DE alto comercio, sin fiador, muebles á 10 meses de plazo, Rivadavia 2463. v12

APROVECHEN, señoras: AMUEBLAR sus casas con ricos muebles, pagaderos en 10 mensualidades, Rivadavia 2463. v13

A UN 25 o|o MAS BARATO QUE EN el centro, vendemos ricos muebles, pagaderos en 10 mensualidades, Rivadavia 2463. v13

A PROPIETARIOS Y COMERCIANTES: sin fiador, á 10 meses de plazo, atiendo pedidos del interior, pidan catálogos. S. Bomchil, C. Pellegrini 457. v5dic.

APROVECHEN CON UN 25 o|o MEnos que en el centro y á 10 mensualidades, muebles y cuadros al óleo, Rivadavia 2463. v13

A COMERCIANTES Y PROPIETARIOS, sin fiador, vendemos toda clase de muebles á pagar en 10 meses, ocurran Sarmiento 1124.—L. Sigal y Cía. v19

A LOS MISMOS PRECIOS que AL CONtado, vendemos en 10 mensualidades, muebles de comedor, dormitorio, sala, escritorio, etc.; Sarmiento 1124,—L. Sigal y Cía. v19

A TODA PERSONA DE RESPONSABIlidad, sin fiador, entrega inmediata á pagar en 10 meses, toda clase de muebles sala, escritorio, etc., Sarmiento 1124.—L. Sigal y Cía. v19

A EMPLEADOS NACIONALES, MUNICIpales, Bancos, ferrocarriles, etc., á plazos, sin fiador, toda clase de muebles, pidan catálogos, S. Bomchil, C. Pellegrini 457 v5dic.

AMUEBLE SU CASA A PAGAR EN 10 mensualidades, muebles de comedor y dormitorio, escritorio y sala, camas de bronce, pianos Chubert, artefactos. Sarmiento 1124.—Sigal y Cía. v19

AUTO-REMATE, LIBERTAD 190—PARA vender y comprar muebles no hay como el Auto-Remate. Todas las ventas se hacen por encargo de las personas que nos entregan sus muebles en depósito. No cobramos nada por el depósito y los precios son tanteados por los mismos propietarios de los muebles. La venta es permanente, Libertad 190. v31

AL PALACIO DE LOS MUEBLES!
1172 SARMIENTO 1172 (antes Cuyo)

¡¡¡Gran liquidación!! DE FIN DE AÑO! 20 o|o menos de su costo!!! á todos conviene aprovechar!!!

¡¡Juego de dormitorio, completo 6 piezas . . . . . $ 85
¡¡Juego de matrimonio, 7 piezas " 110
¡¡Juego de dormitorio, de nogal, 2 plazas, 8 piezas . . . " 160
¡¡Juego nogal, Luis XV, 7 piezas " 180
¡¡Gran ocasión: Juego de dormitorio Luis XV, completo!! para matrimonio, 8 piezas . . . " 295
¡¡Juego de dormitorio, Luis XVI, 8 piezas, finamente tallado . . . " 265
¡¡Juego comedor, nogal, 9 piezas " 110
¡¡Comedor especial de nogal y roble, 16 piezas . . . " 380
¡¡Juego de sala, dorado fino . . " 70
¡¡Consola dorada fina, Luis XV . " 90
¡¡Camas de hierro y bronce . . " 15
Los embalajes y las conducciones son gratis y garantidos!! v21

BILLAR CON PATENTE SE VENDE EN 280 $, Boyacá 874.

BILLAR BUENO SE VENDE, E. RIOS 1100. v6

BILLARES Y MESA DE COMEDOR EN un solo cuerpo, es una comodidad, las barandas suben y bajan con la mayor facilidad, Cangallo 1115. 6dic.

BARATTI Hnos. y Cía.

CORRIENTES 1145.

Casa fundada el año 1862.
Dormitorios de pino tea macizos
" " cedro "
" " nogal enchapados
" " roble
" " caoba
Comedores " pino tea macizos
" " cedro "
" " nogal enchapados
" " roble
" " caoba
Escritorios de todas clases
Bibliotecas de 1 á 3 cuerpos
Juegos de sala sencillos y finos
Camas de hierro y de bronce
Sillas de Viena, gran surtido
Mosquiteros de tul especial
Colchones de zostera marina
Juegos de vestíbulo
Artefactos para luz eléctrica
Carpetas
Alfombras
Para que se pueda conocer nuestro gran surtido, remitimos gratis catálogo P con dibujos y precios.—Baratti Hnos. y Cía., Corrientes 1145. v31

COLCHAS DE YUTE CON ROLLO desde $ 8, gran cantidad, tapicería Boltano, Rivadavia 1916. v7

FUNDAS JUEGOS Y PIANO A 1 $, blancas y color, gran regalo, Rivadavia 3850, Coop. Telef. 659, Oeste, Viola, fábrica. v9

FUNDAS PARA JUEGOS DE SALA 15 $, para piano 6. Avisar por correo, Montevideo 414.—J. Despax, U. T. 2256, Libertad. Se va á domicilio.

FUNDAS A PLAZOS, BLANCAS Y DE color ó precios increíbles, voy á domicilio, en la tapicería Feste, calle Moreno 1491, C. T. 454, central. v31

FUNDAS A PRECIOS MODICOS PIDAN muestras y precios, Santa Fe 1599, U. T. 1171, Juncal, tapicería, J. Giudici, casa de confianza. v14

HOY A LAS 8 DE LA NOCHE, SE remata B. Mitre 1920. Piano, escritorio, caja hierro, dormitorio, comedor, sillas de vaqueta. v7

JUEGO DE SALA CON FORRO SE VENde en 65 $, Estados Unidos 329.

JUEGO DORMITORIO DE MATRIMOnio, nuevo, muy barato se vende, Rivadavia 7139, encargado.

LIQUIDO UN JUEGO MUEBLES DE cedro, estilo Centenario, de 2 plazas, Solís 351.

MUEBLES DE COMEDOR COMPLETO se vende, Sarmiento 1347. v6

MUEBLES EN 10 MENSUALIDADES entrega inmediata, Rivadavia 2463. v13

MOLDES DE BRONCE DE CAMAS vendo en lote, varias camas y fierros para cunas, Estados Unidos 4000. v5

MUEBLES CON UN 25 o|o MAS BARAto que en el centro y en 10 mensualidades, Rivadavia 2463. v13

MUEBLES!! A 10 meses. C. Pellegrini 457. v5dic.

MUEBLES, TODOS ESTILOS Y A PR... cios nunca vistos, pagaderos en mensualidades, Rivadavia 2463. v12

MUEBLES A 10 MESES DE PLAZO atienden pedidos para el interior, pid... catálogos, S. Bomchil, C. Pellegrini 4... v5dic

MUEBLES, ULTIMOS DIAS DE LA quidación de la mueblería La Centra... B. de Irigoyen esquina Venezuela. Aprovechen. v5dic

MUEBLES!! TAPICERIA!!
Para ricos y pobres, gran surtido, gra... des saldos, de juegos y muebles suelto... no compren sin ver antes la grandiosa quidación de La Argentina, S. Magdale... y Cía., 1118, Cangallo, 1118. v10dic

MUEBLES A UN año DE PLAZO, VISten la gran exposición Ucha, fabricant... é importador de muebles finos y camas bronce, vende á 12 mensualidades, B. de I... goyen 685. v8di

MUEBLES Y TAPICERIA. A LOS N... vios y familias, antes de comprar, vis... ten la Italo-Argentina, casa de confianz... Lujo, solidez y elegancia, gran varieda... gusto y estilo, B. Mitre 1613 al 1631 v5

MUEBLES Y TAPICERIA, A PLAZ... igual que al contado, solidez y ele... gancia, gran variedad en sala, dormito... rio, comedor y escritorios; muebles ame... canos, cortinados, etc., visiten ó pidan ca... tálogos. Italo-Argentina, casa de confian... za, 1613 B. Mitre 1621, Miniaci Hnos. v5

MUEBLES EL EMPORIO, MUEBLES. V. Esteve y Cía., Suipacha 470 y 4... Recordamos á nuestra clientela y al p... blico en general, que antes que hagan su... compras de muebles para campo, visite... nuestra antigua casa, donde encontrarán Juegos de comedor, roble macizo, compue... to de 15 piezas, á $ 650; dormitorios de r... ble, para matrimonio, de 7 piezas, $ 700 juegos de vestíbulo, roble ahumado, de piezas, 165; además tenemos un espléndid... surtido en muebles finos importados por casa. Pidan nuestro catálogo ilustrado. Vi... ten nuestros salones de venta, 470 Suipach... y 476. v14

MUEBLERIA Y TAPICERIA
"UNION FABRICANTES"
Muebleros y particulares, antes de comprar en otra parte, visiten nuestro saló... de ventas, donde encontrarán un inmens... y variado surtido de muebles de últim... creación y de maderas macizas, como se... dormitorios, comedores y guardarropas, jue... gos de sala y vestíbulo en roble y no... gal de Italia, infinidad de muebles suelto... en pino tea especial, lo mismo heladera... para la estación, todos los muebles se ven... den á precios de fábrica por no tener in... termediarios, no anunciamos precios por n... engañar al público, los del interior pida... catálogos, Corrientes 1779, casi esquina Ca... llao. v31

MUEBLERIA "LA CONTINENTAL"
2327 Rivadavia 2327

Gran fábrica, la que vende bueno, só... ño barato en Buenos Aires. Ver para cree...

¡OJO! Gran rebaja de precios ¡OJO!
Familias novios, todos los que quiera... amueblar bien su casa con poco diner... ruégoles visiten mi salón de venta, halla... rán un inmenso surtido, lo más modern... y de lo más lujoso á lo más sencillo.
Se liquidan á cualquier precio:
200 juegos dormitorio de. $ 82 á $ 1.80
180 " comedor de . . " 30 á " 2.80
150 " juegos de sala de " 65 á " 50
110 " escritorio do . . $ 100 á " 60
500 docenas sillas de . " 22 á " 35
Gran cantidad de muebles sueltos
Especialidad en muebles macizos para l... campaña. Soliciten catálogo gratis. Puede... pedir por número, recibirán muebles iguale... al catálogo con toda garantía; embaja... remisión, estación salida gratis. Rivadavi... 2327.—Valdone. v5dic

MUEBLES!!! — MUEBLES!!!
¡L. F. BOTTINI — 829 CANGALLO 829!

Nadie!!! sin excepción!!! debe compra... sus ¡¡MUEBLES!! sin antes ver nuestr... ¡¡GRAN!! salón de ventas! 829 Cangall... 829, donde se ahorra tiempo, ¡¡dinero!! se es bien servido:
¡¡Dormitorio inglés, 9 piezas . . . $ 9...
¡¡Dormitorio Luis XIV, para matrimonio, con 8 piezas . . . . " 1...
¡Gran ocasión! Luis XV, de nogal, para matrimonio, 7 piezas . . " 22...
¡¡Dormitorio Luis XV, para matrimonio, de nogal y roble! ¡¡¡ricamente tallado! . . . . . . " 3...
¡¡Comedor Renacimiento de nogal! completo, 10 piezas . . . " 1...
¡¡Juego de comedor á 3 cuerpos!!! estilo Imperio, todo finamente tallado, en nogal, 16 piezas . . . " 3...
¡¡Juego de sala, moderno, dorado " ...
¡¡Consola de fantasía, dorada . . . " ...
¡¡Camas de hierro y bronce, desde " ...
NO CONFUNDAN!!! nuestra casa co... otras muy cerca! es Cangallo 829.
Los catálogos, embalaje y conducción son gratis.—L. F. BOTTINI. v15

MUEBLES! CASA PIQUE
1158 SARMIENTO 1158, antes Cuyo.

Gran exposición de muebles y tapicería
Si quieren obtener gran economía, n... compren sin antes consultar precios de m... acreditados muebles.
En los muebles más corrientes, siempr... tengo un gran "stock" permanente, que e... ninguna otra casa del ramo vende igua... clase en los precios que se detalla:
Dormitorios desde . . . . . . $ 80.—
Comedores desde . . . . . . " 80.—
Salas desde . . . . . . " 70.—
Heladeras importadas . . . . " 30.—
Sillones para enfermos . . . . " 20.—
Camas de bronce inglesas . . . " 70.—
Visiten mi gran salón de ventas para ve... el más rico y variado surtido en esti... los que continuamente se renuevan, adond... el comprador hallará el más exigente gus... á precios sin competencia.
La casa importa directamente de la... principales fábricas extranjeras y fábric... modelos propios que se distinguen por s... originalidad, elegancia, solidez y economía.
A todo comprador que presente este aviso se le hará un obsequio.
Se remite catálogo á quien lo solicite.
Embalaje y conducción gratis.
J. Piqué. Sarmiento 1158 (antes Cuyo). v13d.

MUEBLES!!!! LA NACIONAL!!!!
1041 SARMIENTO 1041

Visitar ¡¡LA NACIONAL!! es tener la seguridad de ganar TIEMPO Y DINERO y hacer una buena compra.
¡¡Juego de dormitorio Luis XV, tallado, de nogal, para matrimonio, MODERNO, piedras finas, 8 piezas. . . . . $ 231
¡¡Comedor!!! Renacimiento!! de nogal tallado, 3 cuerpos fino. . . " 291
¡¡Dormitorio!! MACIZO!! para una persona, con colchón. . . . " 91
¡¡ESPLENDIDO!! juego Luis XIV, de nogal, para matrimonio. . . " 15...
¡¡Juego de comedor de nogal y roble, piedras finas. . . . " 20...
¡¡Consola dorada Luis XV, con piedra negra, hoja de oro. . . . " 13...
¡¡GRAN OCASION!! Juego de sala fino, 9 piezas, con moaré. . . " 11...
¡¡Cama de hierro y bronce con elástico, para matrimonio. . . . " 3...
¡¡Colchones de lana de 1a., completo, para matrimonio. . . . . " 50
¡¡Escritorios de nogal, con tapa. . " 15
Conviene ver antes: ¡¡LA NACIONAL!! 1041 Cuyo (hoy Sarmiento) Cuyo 1041. v25dic.

MUEBLES!!! MUEBLES!!!
2338—RIVADAVIA—2338

Recomendamos á las distinguidas familias, visitar nuestra acreditada casa, donde encontrarán en nuestro espacioso salón de ventas un completo surtido de ¡¡muebles!! de construcción sólida y elegante, á precios que no admiten competencia.
NOVIOS!! NOVIOS!! No se olviden que en la ¡¡MUEBLERIA MARCONI!! es donde pueden realizar sus compras con más beneficios que en otras casas del ramo. pues tenemos un grandioso surtido en muebles de estilo para adornar su casa con muebles!! sólidos!! ¡¡elegantes!! y ¡¡baratos!! que ofrecemos á precios de verdadera economía.
¡¡Dormitorio inglés tea, 9 piezas. $ 75
¡¡Dormitorio para matrimonio, 9 piezas . . . . . " 95
¡¡Ocasión, dormitorio Luis XV, piedra rosa . . . . " 180
¡¡Espléndido juego dormitorio Luis XV, nogal y roble, piedras rosa, lunas biseladas . . . " 300
¡¡Comedor Renacimiento, 12 piezas " 110
¡¡Rico juego comedor Imperio, 17 piezas . . . . . " 350
¡¡Camas de una plaza . . . . " 1...
¡¡Juegos de sala, dorados . . . " 60
¡¡Juego vestíbulo, finos . . . . " 55
¡¡Consolas doradas, fantasía . . " 95
¡¡Sillas de Viena, docena . . . " 45
¡¡Colchones de lana desde . . . " 15
No olvidarse que la Mueblería Marconi, 2338 Rivadavia 2338, es la que vende más barato.
Embalaje y conducción gratis.

MUEBLES—SANZ, LIQUIDA.
838 SARMIENTO 844

Como siempre, barato, pero al contado. Aprovechen!! todo el mundo. Muebleros y particulares esta gran ocasión. Hemos resuelto liquidar todo el gran stock de muebles y tapicería. No discutimos los precios. Garantizamos que pagarán dos lo que vale en otras partes cuatro.
Obsequio al comprador, colcha-rollo.
Dormitorios 7 piezas, inglés . . . $ 75
" 7 piezas, 2 plazas . " 105
¡Reclame! dormitorio Luis XIV, 7 piezas nogal, para matrimonio, mármoles rosa, lunas biseladas . " 150
Dormitorio Luis XV, nogal de Italia, 7 piezas, para matrimonio . " 205
Elegante dormitorio Luis XV, tres cuerpos, tallado fino, 10 piezas, dosel, colcha y rollo . . . " 550
Comedor "imperial", 10 piezas . . " 100
" 3 cuerpos nogal . . " 170
Juego de sala, dorado fino . . " 65
Juego de sala Luis XV . . . . " 105
Consola dorada Luis XV . . . . " 60
Sillas de comedor, doc . . . . " 60
Sillas de Viena legítimas, doc. . " 40
Tenemos en nuestros grandes salones el surtido más grandioso de estilo moderno: Comedor, dormitorio, sala, escritorio y vestíbulos y muebles sueltos de toda clase. Siempre á mitad de precio de cualquier otra casa. Fábrica con grandes talleres eléctricos a la vista. Soliciten franco de porte el notable catálogo número 16 con los precios rebajados. Embalaje y conducción gratis.—838 Sarmiento 844, entre Suipacha y Esmeralda. Esta casa cierra á las 7 p. m.

[illegible]

PIANO SPRUNCK NUEVITO, VENDO en ... [illegible]

PIANO DE BUENAS VOCES, VENDO en 90 $, Venezuela 1475.

PIANOS GARANTIDOS ... C. Pellegrini ... [illegible]

PIANO FLAMANTE LUJOSO, 1 PEDAL, gran formato, vendo, Paraguay 2991.

PIANO RICO, 115 COLA, CRUZADO, mejor fabricante, vendo barato, Maipú 472.

PIANO DE OCASION SE VENDE, Santa Fe 3541, de 9 á 11 a. m. y de 6 á 11 á 12 p. m.

PIANO RIQUISIMAS VOCES BOISSELOT para estudio, vendo ocasión, Sarmiento 3479.

PIANO ELECTRICO CON 6 MESES DE uso se vende muy barato, Belgrano 925.

PIANOS GRAN EXPOSICION DE TOdas clases y á todos precios, Florida 547 y Corrientes 1775. v17

PIANO DE GRAN FORMATO, DE LA mejor marca se vende barato, Paraguay 1991.

PIANOS ELECTRICOS Y AUTOMATICOS á plazos, venda Florida 547 y Corrientes 1775. v17

PIANOS NUEVOS Y DE OCASION, SE liquidan á precios de remate, Cangallo 1385.

POR AUSENTARME VENDO LOS muebles y alquilo la casa, Rivadavia 7465, Flores, de 2 á 5.

PIANOS DE OCASION, VERDADERA ganga, á mitad de precio, por cambio de local, Cerrito 176. v5

PIANOS DE LAS MEJORES MARCAS, se venden á precio de fábrica por cambio de local, Cerrito 176. v7

PIANOS, PIANOLAS DE TODAS MARcas, al contado y á largos plazos, D. Marguignot, Corrientes 935. v13

PIANOS LAS MEJORES MARCAS, GArantidos, desde 30 $ mensuales, entrega inmediata, antigua casa Hansen, Salta 505. v6dic.

PIANO PLEYEL NUEVITO Y UNA PIAnola, en perfecto estado, vendo, todo en 550 $, por ausentarme, Rivadavia 6715, urgente.

PIANOS Y AUTOPIANOS, FLORIDA 343, ventas á plazos, entrega inmediata, dando buenas referencias ... [illegible]

PIANOS NUEVOS VERTICAL, 1|4 COla, autopianos espléndidos, las más acreditadas marcas desde 400 $, casa Salmini, Méjico 1531.

PIANOS PAGADEROS A 30, 25, 20 Y 10 $ mensuales, entrega inmediata, surtido de todas marcas, D. Marguignot, Corrientes 935. v17dic.

POR AUSENTARME VENDO URGENtemente y á cualquier precio, comedor, sillas vaqueta, dormitorio 2 cuerpos, piano, juego sala, guardarropas, muebles sueltos, adornos, etc., Esmeralda 955.

PIANOS DESDE 20 $ MENSUALES, entrega inmediata, sin garantía, composturas, afinaciones, casa Daulnéau, Sarmiento 1467, antes Cuyo, U. T. 406, Libertad. v21

SE VENDE UN JUEGO DE MUEBLES baratos, calle Antequera 1707. v5

SE VENDEN MUEBLES Y PLANTAS, Pozos 1590.

SE VENDE JUEGO SALA CON FUNDAS ... nogal, Uruguay 1069.

SE VENDEN MUEBLES DE CASA ... San Juan 1267 ... [illegible]

SE VENDE PIANO BLUTHNER, GRAN formato, poco uso, 550 pesos, Canning 2014.

SILLA DE RUEDA PARA ENFERMO, en buen estado, se vende, ocurrir Sadi Carnot 441. v7

SE VENDEN CAMAS USADAS, DE BUEna apariencia, muy baratas, Chacabuco 734.

SILLAS, butacas para cinematógrafo, se venden de ocasión, Santa Fe 2541, de 8 á 11 a. m. y de 5 1|2 á 12 p. m.

SE VENDE LA LINDA MARQUESINA artística de la antigua casa Mousseau, Cangallo y Suipacha, dirigirse Cangallo número 910, 1er. piso.

SE VENDE UNA CAMA DE BRONCE sin uso, de dos plazas, por mitad de su valor, verla y tratar Bdo. de Irigoyen 1187, 2o. piso.

VENDESE EL MUEBLAJE IMPORTADO de la casa Estados Unidos 510, 2o. piso, verlo de 1 á 5.

VENDO JUEGO CUBIERTOS 162 PIEzas, de electro plata, diamante, Catamarca 335. v6

COMPRA DE MUEBLES, ALHAJAS Y OBJETOS VARIOS

ALHAJAS Y POLIZAS DE empeño compro, 25 de Mayo 414. v5

A MUEBLAJES COMPLETOS, PIANOS, muebles varios compro, pago bien, Agüerra, Alsina 891.

A BUEN PRECIO COMPRO MUEBLES, pianos, al contado, Alonso, San Lorenzo 331.

ALTO PRECIO, AL CONTADO, MUEbles y mueblajes, compro, Alsina 472, Maquieira.

ALTO PRECIO MUEBLES Y PIANOS compro, Rodríguez, Paraguay 724, U. T. 5372, Av.

A MUEBLAJES Y MUEBLES SUELTOS, compro al contado, José, Sarmiento 3610 y San Juan 1525.

A BUEN PRECIO COMPRO MUEBLAJES ó parte, pianos, llamar Montero, Junín 148.

COMPRAMOS PIANOS EN CUALQUIER estado que estén, R. Z., Venezuela 1471.

VENTAS VARIAS

ARMONIUM VENDO CON RESPALDO, 150 $, Cerrito 950.

ARMAZONES, MOSTRADORES, FIDEErías, gran liquidación, San Juan 1301.

ARMAZONES, HELADERAS, INSTALAciones vendo barato, Cangallo 1777.

ARMAZONES, HELADERAS, FIDEERAS instalaciones vendo barato, Callao 160.

ARMAZONES, HELADERAS, FIDEERAS instalaciones, vendo baratísimo, Rivadavia 3819.

ARMAZONES, MOSTRADORES, HELAderas, liquido á 60 $, carpintería italiana, Cuyo 1378.

ARMAZONES, MOSTRADORES, HELAderas, fideeras, liquidación completa, San Juan 952.

ARMAZONES, HELADERAS, FIDEEras, instalaciones de almacén, barato, Triunvirato 448.

ARMAZONES 30 $, HELADERAS 70 $, mostradores modernos, baratísimos, B. Mitre 3268.

ARMAZONES, MOSTRADORES, HELAderas, á precio de remate, Entre Ríos 148.

ARMAZONES, HELADERAS, INSTALAciones, baratísimo, fábrica, B. Mitre 3684.

ARMAZONES, HELADERAS, MOSTRAdores, etc., liquido, E. Ríos 115, fábrica.

ARMAZONES, HELADERAS, TABIQUES, instalaciones, liquidación, fábrica, Callao 714.

ARMAZONES, MOSTRADORES, HELAderas, exposición, baratísimo, Corrientes 3284. v11

ARMAZONES, MOSTRADORES, HELAderas, tabiques, instalaciones, liquidación, Callao 355.

ARMAZONES, MOSTRADORES, HELAderas, vendo, mitad precio, Rivadavia 2180.

ARMAZONES, MOSTRADORES, HELAderas, tabiques, instalaciones, vendo barato, Rivadavia 1866.

ALHAJAS FINAS PAGADERAS EN 20 mensualidades, vende casa importadora, á empleados nacionales, municipales, Bancos, oficiales del ejército y marina, etc., La Comercial, Chacabuco 71, U. T. 884, Avda.

B... CON DEFECTO SE VENDE ... [illegible]

B... [illegible]

[illegible]

HELADERAS, ARMAZONES, CAFE ... [illegible]

HELADERAS AMERICANAS, COMODAS ... [illegible]

IMPERMEABLES DE HOMBRES Y señoras ... [illegible]

LONA DE HILO ESPECIAL PARA TOLdos ... á 1 $ 50 el metro, instalaciones de toldos ... Rivadavia 1816.

LAMPARA FORMA PICO DE GAS SIN bomba, patentada por el Superior Gobierno, último invento, lámparas portátiles á carburo para negocios y casas de familia, no confundirlas con las demás que explotan y las mías ni á propósito pueden explotar, inventor y fabricante, José Pou, Corrientes 1957. v6dic.

MOSTRADOR DE CEDRO CON SUS accesorios, para despacho de bebidas, una heladera y dos mesas, todo de cedro, de primer uso, vendo, 200 $, Victoria 3744.

OJO PELUQUEROS, CAJONERA DE 26 cajones de ocasión, barato vendo, Salguero 917.

PEINADORES, VENDO CARDAS NUEvas y tres máquinas para corte del cabello, Córdoba 1959.

POR 20 $ MIL HOJAS PAPEL MIL SObres, mil cuentas y mil tarjetas comerciales, todo impreso, Montevideo 444, J. Daspas, U. T. 2245, Libertad.

SE VENDEN ACCIONES DE HIELO DE La Minorista, Sarmiento 238. v5

SE VENDE UN CUERPO DE ARMAZON en muy buen estado, Corrientes 619.

SE VENDEN DOS TOLDOS CON ARMAzón de hierro, Bartolomé Mitre 1957.

SE VENDE INSTALACION QUE SIRVE PAra cualquier negocio, Avenida La Plata 339.

SE VENDEN CUCHILLAS COMPLETAS para hacer plantillas de zuecos, Córdoba 1871.

SE VENDE LA INSTALACION DE UN café y billar ó se alquila el local, Montes de Oca 2138. v6

SE VENDE UNA HERMOSA DECORAción con kioscos, gran kermesse, ocurrir Moreno 2339, departamento 2, de 1 á 4 p. m.

SE VENDE UN MOLINO A VIENTO DE muy poco uso con torre de azotea y tanque capacidad 2.400 litros, Avenida Varela 1565.

TEODOLITO DE POCO USO, CON CINTA de agrimensor de acero (50 m.) y nivelador, se vende barato, Gatermann, Venezuela 355, de 7 á 9 p. m. v7

VENDO MESA Y MOLDES DE CIGArrería, Salcedo 3183. v6

VIOLONCELO 3|4, MUY BUENO, barato, véndese, Maza 56. v6

VENDO ARMAZON, MOSTRADOR Y FIdeera, Avenida Manuel Quintana 543.

VENDO ARMAZONES DE ALMACEN, liquidados por cualquier precio, Victoria 3100.

VENDO UNA MAQUINA FOTOGRAFIca de 13x24, con útiles de trabajo, San Juan 1546.

VENDO HOY EN REMATE BUENOS armazones, mostradores, gran heladera, báscula, balanza y demás útiles del almacén calle Loria 645.

ZAPATEROS: SE LIQUIDAN A CUALquier precio 210 pares de botines para señoras, niñas y varones, Herrera 957.

COMPRAS VARIAS

A domicilio compro ropa usada de hombre, 25 de Mayo 414, U. T. 1052 Av. v5en.

ACCIONES, OBLIGACIONES Y TITULOS no cotizados en la Bolsa compro, Adm. Dufour y Cía., 587 Lavalle, de 1 á 5.

BOTE A REMOS O LANCHITA A NAFta (de 4 á 6 personas); se desea comprar, de ocasión. Dirigir ofertas con precio á casilla correo 1997.

PLOMO VIEJO COMPRO A BUEN precio, pequeñas y grandes partidas, Las Heras 786. v7

SE PRECISAN 8 O 10 CABRIADAS USAdas de hierro, Moreno 1217, J. Bidondo, por carta. v6

PERSONAS BUSCADAS

ANTONIO BLANCO, SE LE DESEA ver, Junín 675.

A FILOMENA BARROS LA BUSCA SU madre, calle Quilmes 268. v6

A JOSE Piñas DOMINGUEZ, del Ayuntamiento de Podrenda (España), lo busca su hermano Francisco, por asuntos de herencia, dirigirse á Caracas 748, Flores.

DESEO SABER EL PARADERO DE LA señorita Manuela Sotelo, que lo busca su hermano Lisardo Sotelo, Cochabamba 1088.

LIBRETA DE UN TERRENO, A NOMbre de Pedro y Francisco García se ha extraviado ayer, Thames 1514.

MENOR DE 13 años, LLEGADO DE EUropa, en el vapor Santa María, que llegó el domingo 26 de Noviembre, lo busca su padrastro, D. Castro, B. Mitre 2647.

SE DESEA SABER EL PARADERO DE Vidal de Abajo, le busca D. R., urgente Mansilla 1599. v7

SE DESEA SABER EL PARADERO DE Concepción Blanco Miguez, la busca Perfecto Rodríguez, San Juan 1100.

SE DESEA SABER EL PARADERO DE Diego Lozano Cano, por asuntos que le interesan, escribir Poste Restante, Correo Central, Cédula 18.052.

SE DESEA SABER EL PARADERO DE Adolfo Fernández, de 12 años de edad, desembarcado el 22 de Noviembre del vapor Eisenach, lo busca urgente su tío Juan Pereira, dirigirse Carlos Pellegrini 55. v6

SE DESEA SABER EL PARADERO DE Teresa Ramírez, hija de Florencio Ramírez y Tomasa Alvarez, la busca su hermano Alejandro; Caseros, F. C. P., carnicería Los Tres Hermanos.

MATERIALES DE CONSTRUCCION

A $ 2 HASTA 45 COLUMNAS $ 12 A 26 balcones hierro, Charcas 2940. v7

A LIQUIDAR PUERTAS Y VENTANAS, balcones, desde 10 $, Ushuaia 3750.

A 12 1|2 CTS. PIE MACHIMBRE TEA, 2x3 nuevo.—Tortosa Hnos., Charcas 2940.

A 2, 3, 6, 10, 15, 25, 30 y 35 MIL PUERtas y ventanas, Tortosa Hnos., Charcas 2940. v6dic.

A $ 11 TRAJES SASTRE GARANTIMOS, hay surtido, Humberto 1o. 1480, fábrica.

A COMPRAR PUERTAS Y VENTANAS, nuevas y usadas, al nuevo local Federico Lacroze 3700.

A 23, 27, 30 y 35 CTS. METRO ALAMbre tejido, portoncitos hierro 2 $, Charcas 2940.

A 10 CTS. METRO TEA, 1x3, 3x3 á 30 cts. y 3x6 á 60 cts., nuevo, Charcas 2940.

A $ 0.35 CHAPAS CANALETA $ PIES, nuevo, ... 7 $ 1.10 y 9 $ 1.40, Charcas 2940.

AL MONTON LIQUIDO PUERTAS, VENtanas, brocales, chapas nuevas y usadas, bebederos y depósitos, líquido, Victoria 3283.

A PRECIO QUE NO ADMITEN COMpetencia, puertas, ventanas, rejas y artículos de construcción, Rivadavia 3631, se envía gratis catálogo ilustrado.

MATERIALES DE DEMOLICION DE LA casa Urquiza 236 se venden en perfecto estado. Tratar de 1 1|2 á 2 1|2 p. m. en la misma.

POLVO DE LADRILLO SE VENDE, Fábrica Juncal 3751.

PUERTAS USADAS COMPLETAS, EN buen estado, se venden ... Diamante 815, Barracas al Norte.

SE VENDE UNA VENTANA Y UNA puerta usada en buen estado, Quesada 1868.

VENDO CORDON DE PIEDRA DE DEsecho ... Rivadavia 7119.

[illegible]

MOTOR ... NUEVO ... [illegible]

MAQUINAS DE COSTURA ... [illegible]

MOTOR A VAPOR ... [illegible]

MAQUINA PARA FIDEERIA ... [illegible]

MAQUINA SINGER NUEVITA, BARATA ... [illegible]

MOTOR A NAFTA PARA BOMBEAR ... Balcarce 1648.

MAQUINA DE ESCRIBIR MONARCH, casi nueva, vendo barato, Independencia ... [illegible]

MAQUINA DE HACER POLVO DE LAdrillo ... [illegible]

MAQUINAS DEL ASERRADERO, Entre Ríos 188 venderá el 15 de Diciembre ... [illegible]

MAQUINAS DE COSER VENDO BARATAS, buenas para aparadora ... Singer, New Home, Chile 1387 ...

MOTOR A TRACCION CON TRILLADORA, todo completo, locomóviles Ruston ... [illegible]

MAQUINAS DE COSER PARA TALAbarteros, zapateros, sastres, modistas, al contado y á plazos desde 5 $, hacen composturas, compraventa de máquinas, B. de Irigoyen 1524. v5

MAQUINAS DE ESCRIBIR NUEVAS Y de ocasión, marcas "Monarch", "Underwood", "Smith Premier", "Hammond", "Oliver", "Stearns", "Wellington" y otras marcas á plazos en 10 meses desde 10 $ por mes, Salta 264, Persistent Co. v15

SE VENDE MAQUINA CIZALLA PARA carpintero, Sáenz Peña 1117.

SE VENDEN MAQUINAS cañón SINGER con todos los útiles de aparador, Pasco 354.

SE VENDEN LAS MAQUINAS UTILES E instalaciones de una fábrica de calzados, B. de Irigoyen 1624.

SE VENDEN DOS MOTORES ELECTRIcos de 2 1|2 caballos, corriente continua, baratos, Federico Lacroze 3760. v5

SE VENDE MAQUINARIA PARA UN molino de 120 bolsas de harina, Corrientes 1235.

SE VENDEN, UNA CALDERA DE fuerza 10 caballos, varios tachos para jabón, con y sin ramonta, tres prensas hidráulicas, todo en muy buen uso, informarán Alsina 1119. v5

TORNO MECANICO, MAQUINA AGUJEREAR, tarrajas francesas, inglesas, mandriles, mechas, etc., vendo, Ecuador 393.

TRILLADORA INGLESA MARSHALL, de 5 1|2 pies, motor locomóvil de 10 HP. y desgranadora la grana maíz, se vende á plazos largos, 5 años á razón de 690 $ cada cosecha, con interés de banco, es decir maíz y trigo, atención chacareros, mecánicos, etc., á la ocasión, verla en Del Valle, F. C. S., casa señores Otero Hnos., tratar Rivadavia 2867, con Salvador Latorre. v5

VENDO MAQUINARIA PARA FIDEERIA la más moderna, Carnevale, E. Unidos 2076. v7

ARRENDAMIENTO DE TIERRAS

ARRIENDO BARATO TERRENO, INmejorable para horno, Giribone 314.

ARRIENDO EN 200 $ TERRENO ESPEcial para hornos de ladrillo, tratar Medrano 832.

AVISO A LOS dueños DE COCHERIAS y corralones que en Valentín Alsina, tengo 100 cuadras de campo inmejorable para animales á pastoreo, garantidos y precios reducidos, Nicanor Suárez, calle General Rivas 489, U. T. 2602 Mitre. v7

A LOS QUE NECESITEN ARRENDAR campo para ganadería ó agricultura, les recomendamos la lectura de nuestro aviso de arrendamiento de 26.575 hectáreas en nuestra sección campos en este diario, Adolfo Bullrich y Cía. vdic.10

ARRIENDO 175 HECTAREAS BUEN campo con población en el partido Capilla del Señor, á 10 cuadras de distancia de la estación del F. C., el contrato empezará el 1o. de Mayo de 1912, dirigirse á Francisco Díaz, Sarmiento 745, Bs. Aires.

ARRENDAMIENTO EN BALCARCE, 4 lotes de 500 hectáreas cada uno, con opción, lindando con las chacras del pueblo, para invernada ó tambo, por 4 años desde el 1o. de Enero de 1912, lo reciben hasta el 18 del corriente ... [illegible] ... Balcarce, F. C. S.

CAMPO EN MARCOS PAZ SE ARRIENdan 150 cuadras, con aguadas, á dos leguas de la estación, tratar Rivadavia número 9150.

CAMPO EN BARADERO, PROXIMO A la estación Alsina, especial para invernada. Tómense en arrendamiento lotes de hacienda á módico precio mensual por cabeza, dirigirse á Antonio Mendoza, estación Alsina.

TRESCIENTAS CINCUENTA HECTAREAS de campo virgen en la estación Indart, F. C. P., á 4 horas del puerto de Buenos Aires, sobre el andén de la estación, partido del Salto. Especial para tambo, alfalfa de corte ó agricultura, se arrienda con contrato, tratar Banco Español, oficina de Propiedades. v5dic.

EN RIO NEGRO, POR EST. JUAN DE Garay se arriendan 10.000 hectáreas de inmejorable campo para pastoreo, alambrado y dividido en 4 potreros, con 2 molinos, casa habitación y excelente agua, dirigirse á Leopoldo Mendoza, Bartolomé Mitre 1119, 1o., izquierda.

LA TOTORA, CAMPO DE RICOS PAStos, especial para agricultura, á 1 1|2 leguas de Juárez y de Vela, F. C. S., se arrienda para ganadería y agricultura. El campo está dividido en varios potreros, con poblaciones y aguadas. Por datos, ocurrir á Crobard, Sourrouille y Cía., Reconquista 432, Buenos Aires. v5

MIL HECTAREAS CAMPO FLOR PARA agricultura ó ganadería, arrendamos á dos leguas de Roque Pérez, y 30 cuadras del F. C. de Trocha Angosta, Baltar y Olivera, Bolívar 160. v8dic.

PARA AGRICULTURA Y ALFALFA, LOtes de 500 á 5.000 hectáreas, arriendo en Villarino, á tres leguas al Norte de Algarrobo, en la Colonia Molina Massey, con ferrocarril en el campo, el año entrante, agua dulce á los tres metros, llanura sin monte, tratar en el mismo campo ó en Pedernera 25, Flores. v11

QUINTA FRUTAL, TREINTA Y DOS hectáreas de monte frutal en perfectas condiciones de explotación ubicada en las inmediaciones de la estación Carín, F. C. C. A., y á una hora de la capital, se arrienda, ocurrir á M. Pico, Bm. Mitre 811. v7

SE ALQUILAN 12 CUADRAS DE TIErra en Liniers, á 4 cuadras de la calle Rivadavia, con contrato por 5 años, con toda clase de comodidades, para quinta de verdura ó alfalfa, tratar Solís 1637, de 7 a. m. á 11. v5

ANIMALES Y RODADOS

AUTOMOVIL FIAT CASI NUEVO SE vende, Rivadavia 5150.

ATENCION, VENDO BARATO, LINDA yegua tiro pesado, San Juan 844. v7

AUTOMOVIL 12 HP. CON TAXIMETRO, se vende á plazos ó al contado, Alsina 2272.

AMERICANA, MILORD Y BREACK llanta de goma nuevos y usados, vendo, Sarmiento 2747.

AUTOMOVIL DE DION BOUTON, 25 HP., doble phaeton, $ 7.000, se vende, verlo de 12 á 4, Victoria 3170.

AMERICANA CASI NUEVA, SULKY Y birlocho se venden, Rivadavia 8897, particular.

AMERICANAS 3 ASIENTOS USADAS Y dogkarts, 2 ruedas, ocasión, 25 de Mayo 522.

ALERTA! MILORES LLANTAS DE HIErro para campo, faetons y cupés 3 y 4 asientos, 25 de Mayo 522.

ALERTA BREAKS NUEVOS Y USADOS todo estilo, americanas y asientos, 25 de Mayo 522.

ALQUILO PESEBRES O TODO JUNTO vendo dos coches, 5 caballos barato, Chiclana 3780.

ALSINA 1981 COMPLETO SURTIDO DE breaks y de americanas nuevas y usadas, milores con y sin goma, dogkarts, sulkys, etc.

AMERICANA CON LLANTAS DE GOMA guarnición y caballo, todo con poco uso se venda, Cevallos 355, tratar de 12 m. á 3 p. m.

AUTOMOVILES! SE HACEN CARROcería, composturas, tapicerías, pinturas, etc., milores, breaks, precios módicos, Alsina 1824.

AMERICANA VENDO 275 $, SULKY con capota, 175 $; break 100 $; charrete 250 $; guarniciones desde 35 $; pídase catálogo al depósito Alsina 885.

AMERICANAS, MILORES, LLANTAS de goma y acero, breacks nuevos y usados, guarniciones, se venden, Independencia 3185.

ATENCION! TILBURYS DE 2 RUEDAS con capota, huella de campo, rodado alto, construcción del país, vendo, Sarmiento 1726.

A $ 600 LA YUNTA SE VENDE LINDA yunta de yeguas Hackney de 5 años, alazanas, tiran solas y en yunta, también un padrillo alazán ... [illegible]

AUTOMOVIL MARCA HUMBER ... [illegible]

A LAS PERSONAS DE BUEN GUSTO ... [illegible]

ALERTA! MILORES LLANTAS DE GOMA ... [illegible]

AMERICANAS DE ... Y 4 ASIENTOS ... [illegible]

ATENCION! LIQUIDACION DE ... [illegible]

AUTOMOVIL DOBLE FAETON, APTO para ... marca Francesa ... Landaulet ... taxímetros ... [illegible]

BICICLETA EN BUEN ESTADO VENdo, Salta 1911.

BICICLETA CASI NUEVA SE VENDE muy barata, verla, B. Mitre 3791.

BICICLETAS A PAGAR $ 10, 12, 14, 16, 18 ... por mes, Salta 264.

BICICLETA SIN USO, COMPLETAMENte nueva vendo barato, Santa Adelaida 230, Barracas al Norte.

BICICLETAS ESPECIALES, ELEGANtes, sólidas, marcas: Peugeot, Peerless, Humber, Raleigh, Mead, Rudge, Whitworth y la marca que se pida á pagar en 3 meses, entrega inmediata, Persistent Co., Salta 264. v15

BICICLETAS RUDGE WHITWORTH siempre las mejores, las preferidas, duran eternamente, siempre útiles y prácticas, al contado y plazos, de $ 3.00 semanales vendemos. The Barbicane Co., Corrientes 854. v7

CABALLO DE TIRO A SOLO Y BREAK se venda, Garay 1435.

CHATA CHICA PARA ARENA, SE compra de ocasión, Candelaria 207.

CHATITA DE VIA PARA UNO O DOS caballos se vende, Caseros 3696.

CHATA SE VENDE, CHILE 1452.

CABALLO DE TIRO SE VENDE BARAto, Cayena 1974, tranvía 86.

COCHE LLANTAS DE GOMA Y DOS caballos vendo, Pavón 3375, de 8 á 12 m.

CHARRETS SOLIDOS Y GARANTIDOS vendo con materiales nuevos, Catamarca 746. v5

COMPRO UN CABALLO DE ACCION DE trote largo y buena boca, de 10 á 11 de la mañana, Tucumán 1353.

CABALLO, MEDIO PERCHERON, TIRA solo, vendo barato, ver y tratar Perú 356.

CHATITA DE REPARTO CON CABALLO y montura en perfecto estado, se vende muy barato, calle Sarmiento 3979. v5

CHIVA CON CRIA, DOS LITROS LECHE por día, se vende en Lanús, calle La Teresa 750 (casa Camerano).

CHARRET SOLIDO "HUELLA DE CAMpo" y un furgón en perfecto estado vendo, Catamarca 746.

CARROCERIA DOBLE PHAETON vendo en perfecto estado, con capota americana, forrada paño, E. Unidas 1650, Flores.

CHARRET VENDO CON TOLDO, GUARniciones y patente con ó sin caballo, Patagones 2486.

DOS CHATAS ARMADAS COMPLETAS con trabajo para 6 chatas, vendo, tratar Salta 2151, de 11 á 1 y 6 p. m. y 7 a. m.

FURGON PARA REPARTO MUY LUJOso y bien construido, con patente, vendo Cochabamba 2837.

GALLINAS Y GALLOS, RAZAS PURAS Leghorns, Langshan y Brama, vende, Avellaneda 2913, de 9 á 11, Flores. v6

MILORD CON CABALLOS Y GUARNIciones, véndese, Bmé. Mitre 1850.

MOTOCICLETA MOTOSACOCHE, VENDO urgente, barato, Alsina 541, al fondo.

MILORD DE PLAZA SE VENDE CON caballo á solo, San Juan 2372, de 7 á 12.

MOTOCICLETA GORICKE, 2 CABALLOS, sin uso, flamante, se vende muy barata, Piedras 451.

MIL NOVILLOS DE 3 y 4 años, especiales, mayoría una marca, se venden próximos á la capital, tratar Pedro Conrado, 25 de Mayo 158, de 2 á 4. v13

MILORD PARTICULAR, LLANTA DE goma, un año de uso y 2 yeguas finas á toda prueba, tiran sola y en yunta, 3 guarniciones, una de sola y una de yunta, urgente, verlo y tratar, Moreno 2015.

MOTOCICLETAS DE OCASION, DE TOdas las marcas, vendemos de todos los precios y para todos los gustos, The Barbicane Co., Corrientes 854, al contado y largos plazos. v5

OCASION, VENDO CHARRET, CARRItos y breack, Jujuy 52. v8

OJO! SE VENDE UNA MULA DE TIRO garantida á toda prueba, para verla de 8 á 11 a. m. y de 4 á 5 de la tarde, Boedo 580.

OCASION! VENDO CHATA Y 2 CABAllos, á toda prueba, por no poder atender; verla y tratar, Treinta y Tres 141, entre Belgrano y Victoria. v7

PESEBRES SE ALQUILAN, CHILE 1663.

PETIZO CORSEGA SE VENDE DE confianza en 80 pesos, Piedras 275. v6

PERROS DE TODAS LAS RAZAS COMpro y vendo; gatos Angora, blancos y chicos, Moreno 677, A. Botelja. v5

POTROS TIRO PESADO MUY ESPECIAles en venta el jueves 7 á las 2 de la tarde, M. de Oca 612, A. Casos é hijo. v6

PESEBRES, COCHERAS ALQUILANSE, caballos á pensión, corralón ... Mitre 4461. v8

POTROS DE TIRO PESADO MUY ESPEciales, de acreditada marca, habrá en venta el miércoles 6 á las 10 a. m., en el corral Patricios 423, Casanova Hnos. v6

PADRILLO HACKNEY IMPORTADO, SE vende en espléndido estado, garantido excelente reproductor, tiene inmejorable Pedigree. Más datos, Bmé. Mitre 544, escritorio No. 3.

POR QUINIENTOS PESOS SE ENTREga un automóvil 12x14 H. P. Landaulet, taxímetro y patente paga. Oportunidad única para chauffeurs que deseen trabajar, porque el resto se paga con lo que haga diariamente el coche. Dueño Bolivia 880, Flores.

REMATE DE CABALLOS, CARRUAJES y guarniciones el jueves 7, á las 2.30 en nuestro local de ventas Balcarce 862. —Enrique Caldwell y Cía.

SE VENDE UNA YUNTA DE CABALLOS, Lavalle 3525.

SE VENDE BREAK, POCO USO Y UN buen caballo, Sarandí 989. v6

SE VENDE UN CARRITO Y UN CABAllo, Castelli 538. v7

SE VENDE UNA CHIVA LECHERA, Dungeness 880.

SE ALQUILA PESEBRE A PENSION, con comodidad, Ayacucho 184. v7

SE VENDE UNA FONDA Y DESPACHO de bebidas calle Rocha 69. v8

SE ALQUILA UN PESEBRE PARA tres caballos, 24 de Noviembre 265. v7

SE VENDE CHATA Y CARRO CON TRAbajo, tratar Caseros 2193, M. R. v5

SE VENDE MILORD LLANTA de goma con caballo y guarniciones, Gascón 1677.

SE VENDE UNA VICTORIA, CABALLO, guarnición y número, Garay 3034, de 6 á 12. v6

SE VENDE CHATA CON TRES CABAllos y guarniciones, calle Independencia 3631.

SE ALQUILA CARRO Y UN CABALLO á hombre que tenga casa para trabajar, Uruguay 268. v5

SE VENDEN MILORES LLANTA DE goma á solo con 4 caballos, Azcuénaga 768. v7

SE VENDE UN COCHE LLANTAS DE goma, Palermo 27 entre Canning y Cavia.

SE VENDE UNA CHATA NUEVA Y MONturas, juntas ó separadas, Mármol 750. v6

SE VENDE CARRO DE CHANGADOR, caballo y monturas, barato, Boulogne Sur-Mer 375. v6

SE VENDE UNA CHATITA NUEVA CON varas para cartonería, ó hojalatería y varias otras chatitas reparto, Gary 3230. v6

SE VENDE UN MILORD PARTICULAR en buen estado y un padrillo oscuro tapado puro Morgan, Uruguay 1384, Ramón. v6

SE VENDE UNA YUNTA CABALLOS colorados, de tiro liviano, tiran solo y en yunta, se dan á prueba, verlos de 8 á 11 a. m., Entre Ríos 1920.

SE VENDE UN HERMOSO DOCKART Y faeton con llantas de goma, á propósito como para paseo, verlo y tratar Cochabamba 3266, fábrica.

SE VENDEN 4 CHATAS CON CABALLOS y sus correspondientes monturas, para verlas y tratar, calle Salom 650, Barracas al Norte, días ordinarios de 6 á 7 p. m. y días de fiestas y domingos todo el día.

SE VENDE MUY BARATO, UN PADRIllo tordillo negro, y un colorado de mucho porvenir, 4 años, ambos garantidos de tiro, solos y en yunta y silla, Junín 1653 ... [illegible]

VENDO MILORD USADO, LLANTAS DE goma, cualquier precio, Gallo 1876.

VENDO ... SULKY ... [illegible]

VENDO MILORD LLANTAS DE GOma ... [illegible]

VENDO AUTOMOVIL ... [illegible]

VENDO UN COCHE CON CABALLOS y guarniciones ... [illegible]

VACA ... CRIA ... Teresa ... [illegible]

VENDO MILORD DE PLAZA BUEN uso ... [illegible]

VENDO MILORD, GUARNICIONES Y 5 caballos ... [illegible]

AVISOS VARIOS

ATENCION! ... EN ARRIENDO ... Lavalle 128 ... [illegible]

ALQUILO ... [illegible]

DISCOS SE CAMBIAN, COMPOSTURAS de gramófonos, piezas de repuesto, calle Humberto 1o. 1811. v5

FAMILIA FRANCESA, DECENTE, RESIdente en ... [illegible]

LOTERIA NACIONAL, SE ALQUILAN ... pesos mensuales, Esmeralda 71. v7

LA RIFA DEL RELOJ QUE SE JUGABA por el primer sorteo de Diciembre de la Lotería Nacional, queda postergada para la segunda jugada de Enero de 1912. C. García.

MUDANZAS, CIUDAD Y CAMPAÑA. Empresa de Guerra y García que ofrece mayores condiciones, Victoria 3939, U. T. 2054, Mitre, sucursal Garay 399, U. T. 1794, Buen Orden. v28

DELOQUEROS: EL GRAN AFILADOR español de la calle Belgrano 1552, se ha trasladado á la calle Victoria 1808. v14

POR DOS PESOS MENSUALES PUEDE usted tener su casa libre de hollín y su cocina en perfecto funcionamiento. La Hispano-Argentina, Pasco 1031.

SE AVISA A LOS señores CLIENTES que tengan equipajes depositados en el Hotel Dante, situado en la calle Paducho 74, que lo vengan á retirar dentro de 30 días á contar desde la fecha, porque pasando dicho plazo no se atenderán reclamaciones. v7

TORNOS 3 ó 4 ALQUILO PARA MADEra, Rincón 557. v8

UNA MADRE POBRE DA UNA CHICA de dos años y medio á persona que la tome como hija, Gallo 1443. v5

EXTRAVIOS Y HALLAZGOS

ACCIONES DE GATH Y CHAVES, SOC. Anónima: Se han extraviado ocho números 78949 á 78948, será gratificada la persona que las devuelva á Córdoba 1868, dep. 4, R. González Carman. v7

CARTERA SE HA EXTRAVIADO CONteniendo llaves y documentos; la persona que la devuelva, será bien gratificada, A. Fruchard, Victoria 861, segundo piso.

CINCUENTA PESOS DE GRATIFICACION á la persona que entregue un perrito negro y café, pelo largo, parece zorro, perdido el domingo 3 á la noche, lleva collar de cascabeles y una medalla grabado el nombre R. Castaing, entregarlo Córdoba 887. v6

EN EL TREN DE AYER QUE LLEGA de Burzaco á plaza Constitución á las 5.27 y vuelve á salir para Temperley á las 5.45 p. m., se ha extraviado un atado ... Se ruega á la persona que lo haya encontrado, devolverlo á Alberto R., Victoria 450, será bien gratificado. v5

LIBRETA DE DEPOSITO A PLAZO FIjo del Banco Español del Río de la Plata, libro 26, folio 45, á nombre de José Venancio Carbasco, se ha perdido, se ruega devolverla al mismo Banco.

LIBRETA DE DEPOSITO A PLAZO FIjo del Banco Español del Río de la Plata, á nombre del señor Angel López Abdrou, libro 88, folio 6, se ha perdido, se ruega devolverla al mismo Banco. v7

LIBRETA DE DEPOSITO A PLAZO FIjo del Banco Español del Río de la Plata, libro 88, folio 165, á nombre de Alberto Carballo, se ha perdido. Se ruega devolverla al mismo Banco. v5

PERRITA FOXTERRIER, CUERPO blanco y negro, cabeza marrón, se ha perdido en Belgrano, buena gratificación á quien la devuelva, Cabildo 184.

PERRITO NEGRO ... lanudo, chico, se perdió en la casa Maipú 856, se gratificará á quien lo devuelva en la misma casa, preguntar por Dianna Dabbray.

PRENDEDOR DE PLATA RIBETEADO en oro, en forma de medallón antiguo con el escudo de Francia de un lado, del otro dice 30 Octubre ..., se ruega devolverlo á Perú 1667, se gratificará. v5

SE HA EXTRAVIADO UN PERRITO amarillo con el hocico negro, atiende á Ignacio, será gratificado con 50 $ quien lo devuelva, Lima 575.

SE RUEGA A LA PERSONA QUE HAYA encontrado en el trayecto de Temperley á Constitución, los libros de la Tesorería de San Vicente de Paul, se sirva devolverlos á Defensa 1320, donde será gratificado.

SE HA PERDIDO UNA VALIJA DE CUEro cocodrilo, en el tren de 3.10 del domingo, desde el Retiro hasta Villa Ballester; será gratificada la persona que la devuelva á la señora Cury, Belgrano 1168, capital.

TITULO EXTRAVIADO, DE UN TERREno, Directorio 3455, entre Azul y Dolores, será gratificado quien lo entregue en Rincón 1383. v7

ALQUILER DE CASAS Y LOCALES

ALQUILASE LOCAL ESPACIOSO, BAlcarce 140, frente Plaza de Mayo. v5

ALQUILO GALPON, TRES PIEZAS, Triunvirato 610. v7

ALQUILO NEGOCIO MODERNO, Godoy Cruz 488 y Triunvirato, 45 $.

ALQUILASE CASITA DE 7 PIEZAS, Libertad 128.

ALQUILASE CASA MODERNA, SUAREZ 1475 á media cuadra Av. M. de Oca.

ALQUILASE CASA ALTA 4 PIEZAS, calle San José 909, tratar al lado 911.

ALQUILASE DEPARTAMENTO No. 7, Alsina 1743.

ALQUILASE CASITA CHICA CON toda comodidad, San Juan 574.

ALQUILASE CASITA CHICHE, CORONda 164, altura Rivadavia 5400. v7

ALQUILASE DEPARTAMENTO, COSTA Rica 262. v7

ALQUILO ESQUINA B. MITRE 4401, salón, 3 salas, 130 $, San Martín 32.

ALQUILO CASA, DIRECTORIO 3311, verla de 9 á 11. v6

ALQUILASE CASA, PEDERNERA 462 (Flores), ocurrir San José 1926. v6

ALQUILASE CASA, MOLDES 815, nueva, al lado estación Colegiales. v5

ALMACEN SE ALQUILA, RIVADAVIA 8639, las llaves en 8635, 3o. v6

ALQUILASE QUINTA, 10 PIEZAS, INdependencia 3956, llaves al lado. v5

ALQUILASE EN LOMAS, CASA NUEVA, C. Pellegrini 451, en 95 pesos. v5dic.

ALQUILASE EN BANFIELD, CASA quinta, tratar en la misma, Viamonte 784. v5

ALQUILASE CASA MODERNA Y CONfortable, Arcos 3489, de 1 á 5 p. m. v5

ALQUILASE CASA 7 HABITACIONES, Azcuénaga 1440, tratar Libertad 1240. v5

ALQUILO HERMOSA CASA, SALA, 4 piezas, cloacas, baño, etc., Laprida 1728. v6

ALQUILASE CASA MODERNA Y CON todas comodidades, Montevideo 756. v7

ALQUILASE CASITA EN 55 $, DIRECtorio 2034, Flores, llaves Quirno 417. v6

ALQUILASE ESQUINA PARA NEGOCIO y casa para familia, Charcas 5003. v7

ALQUILASE CASA DE ALTOS, CON mucha comodidad, San Juan 1515. v7

ALQUILASE ESPLENDIDA CASA, DOnado 3557, tratar Rojas, Florida 180. v7

ALQUILO CASA, SALA, COMEDOR y 4 dormitorios con todas sus comodidades, mucho fondo, Gral. Urquiza 1551. v6

ALQUILASE CASA, 3 PIEZAS Y UNA de servicio, cuarto de baño, cocina, fondo con jardín, calle Maipú 932. v7

ALQUILASE CASA DE 11 PIEZAS Y comodidades, verla de 9 á 11 y de 2 á 5, Méjico 459. v7

ALQUILASE CASA PARA FAMILIA, tiene 6 habitaciones y demás comodidades, Rivadavia 4849.

ALQUILASE CASITA DE 2 PIEZAS, aguas corrientes, 70 pesos, San Eduardo 3557, Rioja 458.

ALQUILASE CASA CAPDEVILA 3061, Villa Urquiza, todas comodidades, tratar Pasco 375. v10

ALQUILO ESQUINA NEGOCIO, COCHAbamba 3460 y Matheu, llaves arriba, tratar Solar 17, ó Río Janeiro 1057.

ALQUILASE DEPARTAMENTO 3 HABItaciones, servicio, Boedo, San Ignacio ... [illegible]

ALQUILASE SAN JUAN 4395 CASA espaciosa, con todas comodidades, precio razonable.

ALQUILASE DEPARTAMENTO 4 PIEzas y de servicio ... Venezuela 1961, departamento 3, altos.

ALQUILASE CASA 3 PIEZAS, BUEN baño, aguas corrientes, cloacas ... 1261, de 8 á 11 a. m.

ALQUILASE CASA RECIEN CONSTRUIda, cinco piezas, de servicio y vestíbulo, Malvinas 224. v5

ALQUILASE CASA BAJA, CANNING 1170, 6 piezas, tratar en la misma de 9 á 11 a. m. v5

ALQUILASE SALON PARA NEGOCIO al lado estación de tranvía, Cervino 1261, Palermo. v5

ALQUILO CHALET, 3 PIEZAS, VEStíbulo, cocina y más comodidades, Gaona 230.

ALQUILASE EN 330 $ CASA 16 PIEZAS con jardín, B. Mitre 4698, llaves Medrano 147.

ALQUILO SALON, VARIAS PIEZAS BIEN para cualquier negocio, Federico Lacroze 3836, estación Colegiales. v5

ALQUILASE UN NEGOCIO DE 6 PIEZAS baño y demás comodidades, Córdoba 2855. v7

ALQUILANSE DOS CASAS BAJAS, nuevas, con toda comodidad, Darwin 973 y 984. v5

ALQUILASE CASA RECIEN PINTADA y empapelada, Cevallos 1345, de 1 á 5 p. m. v5

ALQUILASE CASA, 7 PIEZAS CON jardín, calle Conesa 515, esquina Mauré á tres cuadras de la estación Colegiales. v5

ALQUILASE CASA, CORDOBA 3186, tiene 10 piezas á la calle y otras interiores, tratar J. E. Lacau, 459 Sarmiento.

ALQUILASE ESPLENDIDO SOTANO Y comodidades, Corrientes 1112, verlo todo el día. v7

ALQUILASE UNA PRECIOSA ESQUINA para negocio ó particular, con comodidades para familia, Victoria 3100. v7

ALQUILASE CASA COMODA, NUEVA, 1er. piso, altos, con 9 habitaciones, barato, Salta 1815. v5

ALQUILASE RIOJA 786, CASA DE ALto, 5 piezas, pieza servicio, cloacas, recién pintada, alquiler módico.

ALQUILASE A PERSONAS DECENTES departamento de 2 piezas, galpón y gran terraza, Gallo 355, 80 $. v5

ALQUILASE CASA MODERNA, ALTA, 7 habitaciones principales, Pueyrredón 917. v7

ALQUILO EN FLORES ESQUINA DE negocio y familia, Avellaneda y Condarco, 320 $. v7

ALQUILASE CASA BAJA BIEN VENTIlada, comodidades y fondo, Medrano 328.

ALQUILANSE DEPARTAMENTOS MOdernos, con cloacas y agua corriente, Malabia 2152.

ALQUILO CASA RECIEN CONCLUIDA, baja, 6 piezas, con todo confort, Solís 1762, tratar Moreno 1931. v5

ALQUILO CALLE CRAMER, CASA CON jardín, á una cuadra García del Río, llaves Cramer 2825. v5

ALQUILASE CASITA 3 PIEZAS, ARENales 2881, cloacas y aguas corrientes, se puede visitar. v7

ALQUILASE CASA DE 7 PIEZAS, BAño y demás, Conde 550, con adoquinado y tranvías, tratar Tacuarí 442. v5

ALQUILO CASA NUEVA PARA FAMIlia y negocio, S. Blas 1464, tratar Triunvirato 689. v5

ALQUILO ESQUINA BEAUCHEF Y MAtorras, para negocio y familia, verla todo el día.

ALQUILASE CASA NUEVA, ALTOS Y bajos á 1|2 cuadra al Sur de Santa Fe, Palpa 2451, de 8 á 11 a. m.

ALQUILASE CASAS HERMOSAS nuevas á familias distinguidas, Charcas 1699 y Montevideo 2016. v7dic.

ALQUILANSE 3 CASITAS DE 3 Y 4 piezas, recién construidas, desde 45 á 55 pesos, Rondeau 4045.

ALQUILASE CASITA CHICHE, SALA, 3 piezas y servicio, Agüero 408 esq. Charcas, verla y tratar de 8 á 10 y de 2 á 5.

ALQUILO LOCAL CON SOTANO Y COmodidad para familia, Liniers 971 esquina Avenida Belgrano, visitar todo el día. v7

ALQUILASE CASA BAJA SIN ALTOS, espaciosa para familia ó negocio, abierta de 9 á 12 y 3 á 5, Carlos Calvo 1733.

ALQUILASE CASA 9 PIEZAS Y COMOdidades, 2 patios, recién refaccionada, verla de 9 á 11 y de 3 á 5, Bolívar 1040. v7

ALQUILASE PRECIOSA CASA BAJA, moderna, todo confort, en $ 270, Piedras 2285, verla de 10 á 11 y de 4 á 5.

ALQUILO ESQUINA GRAN SALON ESpléndido sótano moderno, casa familia, Moreno 2093, tratar Moreno 1931. v5

ALQUILASE ... San Eduardo número ... tranvías 38, 64 y Caballito (Lacroze). [illegible]

ALQUILASE GRANDIOSA Y LUJOSA casa con todo confort, para familia pudiente, Fray Cayetano 734, llaves al 725.

ALQUILASE LOCAL MODERNO CON 3 vidrieras y sótano espacioso y casa independiente de 5 piezas, Montevideo 369 y 67.

A CINCO CUADRAS ESTACION RAMOS Mejía, confortable casita quinta, alquilo, Quinta Cattaneo. Informes, Navarro Ruiz.

A MEDIA CUADRA DE LOS TRANVIAS 37, 95, 05, 97 y Lacroze, alquilo casa flamante con 3 dormitorios, comedor, baño y jardín al frente, Mauré 2792 y Iberá.

ALQUILASE LINDA CASA, 6 PIEZAS, vestíbulo y demás comodidades, calle Malabia 284, tratar en la misma, de 1 á 4, á 1 c. Triunvirato y Canning.

ALQUILASE LINDO LOCAL CON DOS espléndidas vidrieras, apropiado como para casa de modas, C. Pellegrini 977, tratar C. Pellegrini 951. v6

ALQUILO CHALET "EL CAPRICHO" en Bernal, Rodríguez Peña 302, con jardín, quinta é instalación eléctrica, precio médico.

ALQUILASE CASA DE ALTO 3o. PISO, recién pintada, 5 habitaciones y demás comodidades, Bmé. Mitre 819, las llaves al 821, tratar Santa Fe 1325, de 12 á 4.

ALQUILASE CENTRAL EN FLORES, casa 8 habitaciones, con todas comodidades, $ 175, Camacuá 235, tratar Lafuente 75. v5

ALQUILASE CENTRAL PARA CORTA familia ó garçonniere, casa lujosamente amueblada, razón Uruguay 341, 3er. piso, E (ascensor), de 3 á 6 p. m. v5

ALQUILASE UN BUEN LOCAL PARA farmacia ó otro negocio, esquina Viamonte y Azcuénaga. Abierto de 2 á 4. Tratar Cangallo 313, escritorio Catelin. v8

ALQUILO EN URQUIZA CASA NUEVA, 3 dormitorios, comedor y cocina y baño, toda comodidad, Ceretti 3126, tratar Charcas 965.

AZCUENAGA 1361, CASA BAJA DE 4 habitaciones y comodidades, recién pintada, verla de 8 á 11.30, tratar Eugenio Dumas y Cía., Victoria 472. v5

ALQUILASE UNA CASA PARA NEGOCIO dos habitaciones, galpón y sótanos, darán razón de 8 á 12 y de 3 á 6, Rioja 1651-57. v6

ALQUILASE CASA NUEVA, 5 PIEZAS, dos de servicio, baño, agua caliente, apropósito para profesión, Rivadavia 1395, esquina Bustamante.

ALQUILASE CASA NUEVITA, 3 DORMItorios, comedor, bonito baño, espaciosa cocina y cloacas, aguas corrientes, gas, en Agrelo 3628.

ALQUILO CASA DECENTE, LANUS, 2 cuadras estación, 2 tranvía plaza Mayo, $ 60, 3 dormitorios, todas comodidades, San Carlos 81.

ALQUILASE LINDA CASA ESTILO chalet, 6 piezas y comodidades, luz eléctrica, confort, Córdoba 3977, tratar Santa Fe 1591. v7

ALQUILASE GRAN GALPON PARA cualquier industria, con comodidad para familia, fuerza motriz eléctrica, cloacas, etc., Mathen 1558 al 60.

ALQUILASE BUENA CASA PARA FAmilia, muy ventilada, sala, comedor, 6 dormitorios, piezas baño y servicio, etc., Perú 1575, tratar Independencia 751.

ALQUILASE CASA DE DOS PIEZAS, cocina y demás comodidades, Costa Rica 1507, llaves en el almacén, tratar Melo 1002. v7

ALQUILASE CASA EN SAN MARTIN, R. Falcón 670, con 3 piezas y comodidades, por 40 $, tratar Chacabuco 1183, Capital.

ALQUILO LINDA ESQUINA Y LOCAL para negocio, paraje inmejorable, verlo Av. Pavón y Galicia (Avellaneda), tratar Paseo Colón 531, Bnos. Aires. v7

ALQUILASE A FAMILIA EN 270 $, preciosa casa baja, moderna, con todo confort, lista para habitarla, Piedras 1315, verla de 10 á 11 y de 4 á 6.

ALQUILASE CASITA, 3 PIEZAS, GAS, cocina y w. c., Calcena 462, Flores, tratar Victoria 842, de 10 á 11 a. m. y de 3 á 5 p. m.

ATENCION MEDICOS, DENTISTAS, ARquitectos, abogados, se alquilan sala y dos comedores y varias piezas para escritorios, casa con mucha luz, C. Pellegrini 361.

ALQUILASE CASA 10 PIEZAS Y 2 DE servicio, gran patio, instalaciones eléctricas y muchas comodidades, visitas de 9 á 11 a. m. y de 2 á 5 p. m., tratar en la misma, Montes de Oca 259. v5

ALQUILASE CON CONTRATA, CASA de 4 dormitorios, comedor, cocina y pieza de servicio, espléndido patio, en la calle Méjico 4081, tratar Artes y Oficios 340. v7

ATENCION, SE ALQUILA POR 180 $, espléndida lujosa casa nueva, 7 habitaciones, vestíbulo, azotea, baño, electricidad, gas, etc. ... [illegible]

ALQUILO EN VILLA ... [illegible]

ALQUILO CASA ALTA ... [illegible]

ALQUILO POR 210 $ ESPLENDIDO petit hotel, altos y bajos ... Flores, á media cuadra del ... á cuatro de la estación ... [illegible]

ALQUILO EN 125 $ LUJOSA CASA, comedor, 4 dormitorios, cocina ... llaves Av. La Plata 1281 ... [illegible]

ALQUILANSE DOS BUENAS CASAS DE familia ... [illegible]

ALQUILASE EN PALERMO LUJOSO Y moderno petit hotel ... Alvear y Santa Fe ... [illegible]

ALQUILASE EN FLORES, HERMOSA ... estación ... [illegible]

ALQUILASE CASA-QUINTA, EN BELgrano, 7 piezas y demás comodidades, gas y aguas corrientes, rodeada de jardines, 1.000 varas de terreno, Av. Vértiz esq. Loreto, llaves al lado ... [illegible]

ALQUILASE ESPLENDIDA CASA, DE altos, Florida 172, con todas las comodidades y confort, adecuada para Banco, Compañía de Seguros, consultorio ó para sastre, modista ú otro negocio de lujo.

ALQUILANSE ESPLENDIDAS CASAS centrales, Talcahuano 165, nuevas, lujosas, modernas, con todo confort, ascensor, calefacción, etc., y habitaciones y comodidades para servicio, verlas todo el día, tratar Florida 80.

ALQUILO CASA NUEVA DE 4 PIEZAS, comodidades, con hermoso galpón, todo de material, calle Ramón L. Falcón 1750, á una cuadra del tranvía Rivadavia 3600, tratar Boedo 376, las llaves al galpón de enfrente.

ALQUILASE GRAN SALON ESQUINA moderno, en el centro de la Boca, espléndido para gran almacén, café, tienda ú otro importante negocio, tratar Pedro Mendoza 1573.

ALQUILASE ESPACIOSA CASA, MUY central, con 38 piezas, inmejorable para hotel, colegio ó club, por sus higiénicas condiciones, se hace contrato, informes escritorio Cousin y Cía., Av. de Mayo 905.

ALQUILASE CASA, CALLE ZAPATA 342, compuesta de sala, 3 dormitorios, comedor, cuarto de baño y servicios. Llave en la misma calle 339, tratar Droguería Americana, Paseo de Julio ... [illegible]

ALQUILASE HERMOSA CASA, ... 1777: sala, comedor, 5 dormitorios, 2 más para servicio, baño, cocina, gran azotea con pileta y demás dependencias, llaves tienda esquina Santa Fe, tratar Cangallo 550.

ALQUILASE CASA MODERNA EN Flores, sala, comedor, 3 dormitorios y más servicio, jardín al frente y fondo, á una cuadra del adoquinado, tranvías á todas direcciones, Azul 559, llaves en el 573, tratar con el dueño en la misma, de 1 á 4, después de esa hora no, Victoria 1467.

ALQUILASE EN VILLA BALLESTER, calle Independencia entre San Martín y La Plata, á dos cuadras de la estación, 2 casitas modernas recién concluidas compuestas de 4 piezas, cocina, w. c., cuarto baño, se pueden alquilar juntas ó separadas, tratar 25 de Mayo 476, todos los días.

ALQUILASE LOCAL ESPECIAL PARA gran casa introductora, etc., con frentes á la Avenida de Mayo 1260 al 1264, y á la calle Victoria 1261 al 1269, teniendo gran sótano y entrepiso que dan á la Avenida. Puede dividirse en dos locales, quedando uno con el sótano y el otro con el entrepiso, llaves Avenida de Mayo 1256, tratar en la misma de 10 á 12 de la mañana.

ALQUILASE CASA ESPECIAL PARA consultorio médico ... cinco lindas habitaciones, dos piezas para servicio ... comodidades, Corrientes 1677 ... de 10 á 12 m. y de 3 á 5 ... de 10 á 11 de la mañana ... de la tarde. [illegible]

ALQUILASE CASA MODERNA LUJOSAmente amueblada, situada sobre ... Cevallos á pocas cuadras de la Avenida, edificio con marquesina ... vestíbulo, cristales ... muy bien amueblada ... [illegible]

ADMINISTRACION DE PROPIEDADES del Banco Francés del Río de la Plata, Reconquista 157.

SE ALQUILAN

BALCARCE 159.—Escritorios.
RINCON 1561.—Hermosa casa, 5 piezas, etc., 160 $.
RINCON 1557.—Departamentos de 3 y 4 piezas, 65 y 100 $.
ECUADOR 1377.—4 piezas, etc.
ZABALA 2451|67.—Petit-hotels, 5 piezas, etc., 175 $.
C. DIAZ 121.—5 piezas, etc.
MENDOZA 2334.—Regio p. hotel, 7 piezas, instalaciones eléctricas, jardín, etc., 300 $, con contrato.
RIVADAVIA 1615.—Salón, 7 piezas, etc.
MORENO 2481.—4 piezas, etc., 130 $.
MONTEVIDEO 1564.—4 piezas, etc.
C. DIAZ 1378.—Regio chalet con todo confort moderno, 10 piezas, jardín, etc.
25 DE MAYO 311.—Sótano y locales escritorios.
DARWIN 1348.—Nueva, 4 piezas, etc., 90 $.
BAUNESS 2321.—5 piezas, etc.
NUÑEZ 2537.—3 piezas, garage, etc.
OBLIGADO 2537.—Moderna, 4 piezas, etc., 90 $.
CANDELARIA 392 y DOLORES 417.—4 piezas, etc., 100 $.
SUIPACHA 552.—Salón, 14 piezas, etc.
ALVAREZ 2374.—7 piezas, etc.
ZAPATA 384|86.—Petit-hotel, 7 piezas, etcétera, á 1 cuadra de Cabildo.
CHARCAS 1392.—5 piezas, etc.
CARLOS CALVO 4157.—5 piezas, etc.
LAS HERAS 288.—Regia, 7 piezas, etc.
MORELOS 780.—4 piezas, etc., 70 $.
VIRREYES 2791.—5 piezas, etc., recién pintada, 140 $.
SAN MARTIN 748.—Local, sótano, etc.
B. MITRE 350.—Escritorios.
SENILLOSA 1488.—3 piezas, etc., 70 $.
RECONQUISTA 1047.—6 piezas, 2 de servicio, etc.
ACEVEDO 792.—Moderna, 4 piezas, etc., 160 $.
ORO 2035.—Moderna, 6 piezas, etc.
ZAPIOLA 1778.—Petit-hotel, 5 piezas, etc.
BEAUCHEF esquina Matorras.—Salón, altano, 3 piezas, etc.
GUTIERREZ 3331|33.—5 piezas, 150 $ cada una.
CONVENCION 812 y VARELA 820.—3 y 4 piezas, etc.
MITRE 665 (Adrogué).—5 piezas, etc.
MORENO 1923.—Local, sótano, pieza y dependencias.
BOLIVAR 1050.—3 piezas, etc.
PARAGUAY 1566.—Petit-hotel, 8 piezas, etc., 450 $.
SAN JOSE 1003.—Salón, 2 piezas, etc.
OMBU 395.—5 piezas, etc.
SADI CARNOT 37.—Departamentos de 4 piezas, etc.
HUMAHUACA 734.—Departamento, 3 piezas, etc.
MORENO 1935.—Moderna, 5 piezas, etc.
THAMES 2005.—4 piezas, etc.
RIVADAVIA 1569.—4 piezas, etc.
PASCO 482.—Moderna, 4 piezas, etc.
RAFAELA 3634.—4 piezas, etc., 45 $.
HUMBERTO 2183|97.—Salón, piezas, etc.
MAZA 1160.—4 piezas, etc.
ZAPIOLA 1792.—Petit-hotel, 6 piezas, etc. v5

BELGRANO, SE ALQUILA, OLAGUER núm. 2446, casa 6 habitaciones grandes, 3 pequeñas, 2 de servicio, baño, etc., $ 250; tratar Arsenio, Av. de Mayo 761.

BELGRANO, SE ALQUILA UNA CASA estilo inglés, calle Arcos 1847, 2 pisos, 5 dormitorios, sala, comedor, hall, cuarto baño, aguas corrientes y todas las comodidades, jardín al frente y al fondo, con ó sin contrato, más datos á W. N. Caldwell Cook, Cangallo 499, escritorio 15, 2o. piso, de 9.30 á 10.30 y de 1 á 2.

CASA NUEVA SE ALQUILA, CRAIG 766, entre Convención y Directorio. v7

CASA ALQUILO BRASIL 1765, TRATAR al 1790.

CASA REGIA DE ALTOS, ALQUILASE por 500 $, San Juan 2507.

CASA EN FLORES, ALQUILO, 4 PIEZAS y fondo, 70 $, Neuquén 2374.

CASA ALTOS SE ALQUILA, SAN JUAN 3108 esquina General Urquiza.

CASA NUEVA, 4 PIEZAS, ALQUILANSE 90 $, tratar Serrano 1469, Palermo.

CASA PARA NEGOCIO, NUEVA, SE ALquila, Australia 1870, Barracas.

CASA ALTA NUEVA SE ALQUILA ... Gallo 887 ... [illegible]

CASA 5 PIEZAS CON TODO CONFORT moderno, alquilase, Córdoba ... [illegible]

CASAS ALTA Y BAJA ALQUILO recién terminadas, Cevallos ... [illegible]

CASA ALQUILO, SALA, 3 PIEZAS, comedor, etc., en 120 $, Charcas ... [illegible]

CASA ALQUILO, 4 PIEZAS Y COMOdidades, Lavalle 3653.

CASA SE ALQUILA, VIAMONTE ... [illegible]

CASITA SE ALQUILA 2 HABITACIONES, Congreso 3693.

CASA SE ALQUILA, HOLMBERG ... [illegible]

CASA SE ALQUILA, CALLE ... Ríos 1434. [illegible]

CASA EN FLORES ALQUILO ... [illegible]

CASA NUEVA CON 4 PIEZAS ... fondo, se alquila ... [illegible]

CASA ... [illegible]

ALQUILER DE CASAS Y LOCALES

CASA CENTRAL CON TODA CLASE DE comodidades, se alquila, Arenales 1272. v8

CASA SE ALQUILA CON 7 PIEZAS Y demás comodidades, Humahuaca 448. v6

CASA ALQUILASE PARA NEGOCIO O familia, verla y tratar Victoria 1138. v7

CASA MODERNA ALQUILO, 7 PIEZAS, baño, etc., San Eduardo 1712 (Flores). v9

CASA DE ALTOS CON 6 HABITACIOnes y dos para servicio se alquila, Moreno 306. v6

CASITA ALQUILO, 15 $, PIEZAS DE madera, 8 $, tranvía Santa Fe, tratar Moreno 677.

CABALLERIZA ALQUILO, HABIL PAra 10 caballos y 3 coches, Guatemala 1047, Palermo. v7

CASA ALTA 7 HABITACIONES, ETC., se alquila á 6 1|2 cuadras Plaza Mayo, San Lorenzo 325. v6

CASA NUEVA SE ALQUILA, 6 HABITAciones, jardincito y comodidades, Rosetti 344, llaves al lado. v7

CASA MODERNA, 6 PIEZAS, baño, SE alquila, Medrano 493, las llaves, Sarmiento 3994. v9

CASA ALQUILO, 5 PIEZAS Y DEMAS comodidades, Entre Ríos 1562 esquina Garay. v6

CASA SE ALQUILA, 5 PIEZAS, CUARTO de baño y demás comodidades, Artes y Oficios 1156. v6

CASA CON JARDIN, GAS Y AGUA corriente, se alquila, Serrano 4, precio 125 $. v5

CHALET SE ALQUILA EN VILLA SARmiento, calle Santa Rosa 940, Lanús, F. C. S. v5

CASA DE ALTOS, CENTRAL, SE ALquila, Moreno 850, tratar Venezuela número 673. v5

CASA DE ALTOS MODERNA SE ALquila, calle Andes 1017, llaves al lado, tratar Venezuela 678.

CASA ALQUILO EN LANUS, CUATRO piezas, 40 $ mensuales, Santa Teresa 780 (casa Camerano).

CASITA, SE ALQUILA, 3 PIEZAS Y LA sala, calle Constructora Nacional 1133 y Gaona, tratar Cangallo 3614.

CASA ALTOS, CINCO PIEZAS, Y TODAS comodidades, se alquila Gallo 1967, tratar Azcuénaga 343. v6

CASA DE ALTOS, 6 PIEZAS Y TODAS comodidades, se alquila Juncal 2730, tratar Azcuénaga 343. v6

CASITAS RECIEN CONSTRUIDAS ALquilo cinco, Gurruchaga 237, llaves al 223. v7

CASITA DEPARTAMENTO SE ALQUIla, 3 piezas y demás comodidades, 70 $, Charcas 4213. v7

CHARLONE 200, SE ALQUILA CASA compuesta de sala, tres piezas y comodidades. v5

CASA SE ALQUILA, CON 6 HABITACIOnes, es un chiche, Pereira 1763, casi esquina Salcedo, recién pintada. v5

CASA CON TODAS COMODIDADES PAra familia, alquílase, Santa Fe 1583, tratar Santa Fe 1589. v8dic

CASA DE ALTOS MODERNA, RECIEN construída, Dorrego 2759, tratar Venezuela 678. v5

CASA SE ALQUILA, JUNCAL 2277, verla de 9 á 11 a. m., tratar en la misma ó Rivadavia 3423. v5

CASA NUEVA SE ALQUILA, 8 PIEZAS, 2 de servicio, baño, cocina y demás comodidades, Paraná 358. v6

CASA NUEVA 4 HABITACIONES Y comodidades, se alquila, Tramway 2233, 120 $, tratar Rioja 815. v6

CASA CON ENTRESUELO Y COMODIDAdes para familia, se alquila, San José 367. Llaves al 395. Tratar Rivadavia 746. v5

CASA EN FLORESTA SE ALQUILA, dos piezas y comedor, Tandil 3569 entre Dolores y Baradero, tratar Boedo 1295. v7

CASA DE 5 PIEZAS SE ALQUILA EN Lanús, alquiler 100 $. San Juan 148, llaves al lado, tratar, Agüero 486, Bs. As. v7

CASA MODERNA SE ALQUILA, RIO Bamba 582, con 6 piezas principales, dos de servicio y todas comodidades, tratar Romeu y Cía., Sarmiento 829. v7

CASA QUINTA SE ALQUILA, EN ADROgué, á 3 cuadras Oeste de la estación, Villa Proll, 8 habitaciones y demás; tratar César Galloni, Reconquista 335. v7

CASA SE ALQUILA, CALLE GUEMES 4419, á una cuadra de la plaza Italia, 8 piezas y demás comodidades; tratar Junín 1030; llaves en la misma.

CASA MODERNA, ALQUILO 8 PIEZAS con todas comodidades, verla de 8 á 11 a. m. y de 2 á 6. Venezuela 2365, Precio 260 $. v9

CASA SALGUERO 577, CASI ESQUINA Corrientes, cloacas, gas y agua corriente, se alquila en 200 $, Antonio García, Victoria 672.

CASA EN PALERMO SE ALQUILA, 5 piezas, baño, cocina, y demás comodidades, Fitz Roy 1842, llaves al lado, tratar Independencia 1167. v7

CASA NUEVA, CALLE ACEVEDO 1528, con todas las comodidades para familia, se alquila, para verla de 8 á 11 a. m. tratar Melo 161. v7

CASA BAJA, NUEVA, ALQUILO, 6 PIEzas, vestíbulo, pieza de servicio, baño con agua caliente, luz eléctrica y gas, Isabel la Católica 634. v6

CASA SE ALQUILA 7 PIEZAS, baño, servicio y todas las comodidades exigibles, tiene fondo con plantas, se hace contrato, Díaz Vélez 968. v6

CASA BAJA SE ALQUILA EN FLORES, Avenida Río Cuarto 1848, tiene 10 piezas y dos patios, tranvías en la puerta. Visitarla. v6

CASAS CHICAS Y CONFORTABLES CON ascensor y departamentos se alquilan, Bernardo de Irigoyen 1556, tratar, Vieytes 801, de 8 á 12 m. y de 7 á 8 p. m. v8

CASA GRANDE Y COMODA PARA FAmilia, se alquila, Independencia 2841, tratar José Pompozzi, Bmé. Mitre 519, esc. 23. v5dic.

CASITA QUINTA ALQUILASE EN "Villa Progreso", tranvía Lacroze. Frente á la estación, $ 90, verla y tratar Rivadavia 4112. v5

CASITA CHICHE, DOS DORMITORIOS, comedor, cuarto de baño, etc., Dolores 770, alquiler 75 $, las llaves en el almacén Remedios y Azul. v5

CASA DE NEGOCIO 2 PIEZAS, COMEdor, cocina y otras comodidades, con agua corriente, se alquila, Carabobo y Campana, tratar San Juan 2629. v5

CASA CHICHE SE ALQUILA, ARTES Y Oficios 167, seis habitaciones, agua caliente, etc., tratar Victoria 788, "La Territorial". v4

CENTRAL SE ALQUILA CASA DE ALtos, 9 piezas y comodidades, para pensión, negocio ó familia, C. Pellegrini 526, tratar 520.

CASITA CHICHE SE ALQUILA 3 SALItas á la calle y una piecita de altos, Magallanes 795, llaves Isabel la Católica 982. v6

CASA LARREA 265, SE ALQUILA BAja, sin altos, con artefactos de baño, nueva, 7 habitaciones y dependencias, llaves en el núm. 257 al portero, tratar Cuyo 1149. v6

CASA MODERNA Y CONFORTABLE EN Belgrano, Quesada 2495, 80 metros de Cabildo, tranvía Lacroze y 37, 6 piezas, vestíbulo, baño con agua caliente, etc., tratar Alsina 2474, de 9 á 12 m. v6

CASITA CHICA ALQUILO EN 100 PEsos, Provincias Unidas 3301 esquina Pergamino, 4 habitaciones, baño, cocina, gas, aguas corrientes. Tratar Bolívar 189, escritorio 17. v7

CASA ALQUILO 4 PIEZAS, TERRENITO para galpón, agua semisurgente, gran patio, muchas comodidades, 90 $ al mes; dos meses de depósito, Lambaré 865, entre Sarmiento y Cangallo. v6

CHACABUCO 126|32 (EN CONSTRUCción), dos amplios locales para negocio con salones altos, alquílanse juntos ó separados á terminarse fin de año, tratar Eugenio Dumas y Cía., Victoria 372. v5

CASA EN PALERMO, CALLE CARRANza 2106, esquina Guatemala, con 4 piezas, baño, pieza servicio, etc., se alquila en 150 $ por mes, tratar R. Alcorta, Sarmiento 357. v9

CASA RECIEN CONSTRUIDA Y CON comodidades, en la ciudad de Quequén, cerca del hotel y de la playa, se alquila de Diciembre á Marzo, ó de Enero á Abril. ocurrir para informes á A. Rey, Victoria 864. v17

CASAS Y DEPARTAMENTOS RECIEN construídos, se alquilan, las primeras á $ 130 y los segundos á $ 50, Avenida Chenaut (antes Dorrego) 1248, 1260 y 1252. Para tratar, Florentino Correa, Lavalle 1344. v7

CASA EN FLORES, CONVENCION 1628, se alquila, completamente nueva, tres grandes habitaciones, comedor, cuarto de servicio, cuarto baño, cocina, w. c., gran fondo, todas comodidades. Tratar Moreno 967, de 9 á 11. v6

DEPARTAMENTO SE ALQUILA, Serrano 1962, tratar Serrano 2134. v7

DEPARTAMENTOS ALQUILO $ 70 A 120, Almagro 551.

DEPARTAMENTO DE 4 PIEZAS, MUY ventilado, se alquila, Maipú 942.

DEPARTAMENTO COMODO, MODERNO, alquílase, San Juan 1886. v7

DEPARTAMENTO CENTRAL SE ALquila, Tacuarí 83. v8

DEPARTAMENTO SE ALQUILA, 110 $, La Paz 75

DEPARTAMENTO MUY COMODO CON frente calle, se alquila, Corrientes 1373. v5

DEPARTAMENTO MODERNO ALQUILO, único 1er. piso, $ 150, 5 piezas, Andes 1246. v5

DEPARTAMENTO 5 PIEZAS EN 75 $, 3 piezas 50 $ demás comodidades, Ferrari 330, Parque Centenario. v5dic.

DEPARTAMENTO 2 PIEZAS, AGUA corriente, comodidades, se alquila, 35 $, Vírgenes 1035. v5

DEPARTAMENTO DE 4 PIEZAS, SE alquila 24 de Noviembre 736, tratar Pueyrredón 1752. v5

DEPARTAMENTO BAJO SE ALQUILA, 2 piezas y comodidades, alquiler 60 $, Cangallo 2983.

DEPARTAMENTOS DE 4 HABITACIOnes cada uno se alquilan, precio 120 $, Montevideo 1019. v7

DEPARTAMENTO ESPACIOSO SE ALquila, San José 783, tratar Estados Unidos 1423.

DEPARTAMENTO MODERNO DE altos, se alquila, de 4 piezas, Independencia 3653. v7

DEPARTAMENTO LINDO DE ALTOS en casa seria, de dos piezas, cocina, baño, etc., alquílase, Estados Unidos 444. v6

DEPARTAMENTO DE 4 HABITACIONES y demás comodidades se alquila, Viamonte 2864.

DEPARTAMENTO SE ALQUILA DE 4 piezas y demás comodidades, Paraná 278.

DEPARTAMENTOS MODERNOS SE ALquilan, Charcas 2945, tratar Chacabuco 603. v6

DEPARTAMENTO ALQUILO 3 PIEZAS, etc., tranvías 87, 94, 95, 96 y 97, Rivera 1864. v6

DEPARTAMENTO SE ALQUILA, 3 PIEzas, baño, cocina, Medrano 1059, 80 pesos. v7

DEPARTAMENTO MUY BARATO y espléndido con ó sin muebles, alquilo, Viamonte 1706.

DEPARTAMENTO NUEVO, 4 PIEZAS, vestíbulo, baño, azotea y demás comodidades, 110 pesos, alquilo, San José 1150.

DEPARTAMENTOS INDEPENDIENTES, uno, General Soler 1336, en $ 65; otro, Acevedo 2327, en $ 55. Tratar Gral. Paz 673 esq. Federico Lacroze. v7

DEPARTAMENTO MUY ESPACIOSO Y ventilado, con vista á la Av. Alvear, con instalación eléctrica y gas, muy barato, alquílase, Bulnes 2761. v6

DEPARTAMENTO 1er. PISO, DE TODO lujo y confort, flamante, se alquila; 3 piezas grandes, 2 chicas, baño con artefactos, luz eléctrica, gas, sol, luz y aire, Laprida 1236, cerca de Santa Fe. v6

DEPARTAMENTOS DE 3 HABITACIOnes, con todas comodidades, mucha luz y aire, se alquilan en casa recién terminada, Jujuy 759, verlos todo el día, tratar Victoria 372. v5

DEPARTAMENTITO PARA MATRIMOnio solo, dos piezas y dependencias, luz eléctrica, agua corriente, cloacas, verlo Paraguay 4645, tratar Santa Fe 3260. de 3 á 11 a. m. v7

DEPARTAMENTO ESTILO INGLES, con luz eléctrica, agua corriente, calefacción y demás comodidades, frente al Jardín Botánico, cuatro piezas, se alquila, verlo y tratar Santa Fe 3960. v7

DEPARTAMENTOS: SE ESTAN TERMInando los hermosos departamentos en la calle Vicente López 1055, á media cuadra de la Avenida Alvear y de la calle Las Heras, con tranvías á todas direcciones, visítense para darse cuenta de la luz é higiene, los precios son desde 80 $ á 95; en los mismos darán razón. v5

DIEZ años CONTRATO, ALQUILER BAratísimo, del establecimiento ex molino Bancalari, F. C. C. A., á 10 minutos de V. Ballester, grandes galpones, casa de familia, motor y caldera de 40 caballos; turbina, etc., al lado del río de Las Conchas; se tratar de llevar un contingente de obreros; atención, fabricantes, tratar con señora Bancalari de Rissotto, Rivadavia número 4009. v6

ESQ. MODERNA PARA NEGOCIO, 8 piezas altos, alquilo, Cochabamba 3790. v5

ESQUINA SE ALQUILA, BOGOTA 3001 y Argerich en Flores, especial para almacén, ocurrir Callao 68. v6

EN FLORES SE ALQUILA UNA CASA amplia, á dos cuadras de Rivadavia y 4 de la estación del tren, Lafuente 260.

EN TANDIL ALQUILASE quinta AMUEblada ó vacía, tratar con el señor Zabala, Victoria 764, de 1 á 5. v5

ESPLENDIDA QUINTA EL RETIRO EN Ramos Mejía, se alquila, tratar Suipacha 793. v5

FLORES ALQUILASE CASA NUEVA, 3 piezas y cocina, gran fondo, Zubiría 2754. v6

EN FLORES: RIVADAVIA Y TERRERO se alquilan dos casas, altas y baja, la baja puede transformarse para negocio. v7

EN LINIERS, CALLE BARRAGAN 212, casita de dos piezas, se alquila en 40 pesos, á una cuadra de Rivadavia y á tres de la estación, tratar Belgrano 819.

EN FLORES ALQUILO CASA CHICHE, sala, cuatro dormitorios, pieza de servicio, cuarto de baño y azotea con todas comodidades, Provincias Unidas 3783. v5

ESQUINA NAHUEL HUAPI Y ESTOMBA, se alquila barato, con contrata, comodidad para familia, próximamente adoquinarán la calle. v6

EN SAN MARTIN, A 3 C. C. M., CASIta de 3 piezas, cocina, cielos rasos de yeso, galería mosaico, se alquila $ 40 por mes, Matheu 1374, Buenos Aires. v7

EN FLORES, ALQUILO CASA CALLE San Eduardo 3042, 4 piezas, comedor, baño, cocina, aguas corrientes, fondo y jardín, etc., tranvías, precio 120 $, tratar C. Pellegrini 800. v6

ESPLENDIDOS LOCALES (EDIFICIO nuevo), en 145 y 180, se alquilan, Avenida Vélez Sársfield 271 y 291, vidrieras, sótano, habitaciones interiores, tranvías 6, 24, 29, 50, 69. v5

EN MAR DEL PLATA SE ALQUILA chalet Villa Cecilia, esquina Córdoba y 3 de Febrero, con todas comodidades y gran jardín, verlo á toda hora, tratar Rivadavia 1220, en Bs. As., ó con el señor Alfredo Martínez Bayá, en Mar del Plata. v7

EN EL TIGRE, CASA-QUINTA, SE ALquila por la temporada, á 5 minutos de la estación, lindando con las quintas de Avellaneda y Moreno. Tiene luz eléctrica, aguas corrientes, baños con agua caliente, sala, comedor, seis dormitorios, cocina, pieza de servicio, etc., tiene algunos muebles. Ocurrir á José Roma, Reconquista 268, escritorio 15. v7

EN VILLA DEVOTO, CALLE TRES Cruces 3553, á pocas cuadras del F. C. P. y tranvía núm. 86 y Lacroze. Chalet estilo inglés, de cinco piezas y comodidades. Parque, jardín y quinta con árboles frutales, se alquila en $ 130, para verlo todo el día en el mismo. También se alquila la casa al lado, de tres piezas y una de altos y comodidades, juntas ó separadas.

EN MAR DEL PLATA, ALQUILASE amueblado para la temporada, el chalet Villa Sara, calle Entre Ríos esquina bulevar Colón, á 3 cuadras del Bristol, tiene jardín, hall, gran comedor, 8 habitaciones, c. baño, con agua caliente, gran cocina económica, oficio, despensa, sótano, gallinero, 2 piezas servicio, cochera, 3 boxes, altillo, molino, aljibe, instalación luz eléctrica, etc., tratar Tucumán 372, de 2 á 5. v14

FLORESTA, A 2 CUADRAS ESTACION tranvía 99 á la puerta, alquílase casa, Bacacay 3967, verla de 9 á 11 a. m.

FLORES, SE ALQUILA UNA CASA EStilo inglés, calle Yerbal 2262, una cuadra de Rivadavia y dos de la plaza, 2 pisos 5 dormitorios, sala, comedor, hall, cuarto baño, aguas corrientes y todas las comodidades, con ó sin contrato, más datos W. N. Caldwell Cook, Cangallo 493, escritorio 15, 2o. piso, de 9.30 á 10.30 y de 1 á 3. v8

GALPON BARATO SE ALQUILA CON comodidades, Libertad 829. v12

GALPON ALQUILASE CON DOS PIECItas, $ 100, B. de Irigoyen 981. v7

GALPON SE ALQUILA, CATAMARCA número 1159. v5

GALPON SE ALQUILA, DE 6.30 A 4.30, Alsina 3151. v7

GALPON DE MATERIAL PARA DEPOsito, industria ó garage se alquila, Gral. Urquiza 568, tratar Belgrano 2584 v7

GALPON, TERRENO Y CASA ALQUILO, Chiclana 3481 y 3495, San José 484, de 1 á 2.

GALPON 110 $ ALQUILO PARA INDUStria, con piezas, La Madrid 1319, tratar de 8 á 10.

GALPON SE ALQUILA DE MATERIAL, para cualquier industria ó bien para garage, con espléndida casa para familia, recién construída, baratísima, Mendoza y Alvarez Thomas, V. Urquiza. v6

HERMOSA CASITA DE NEGOCIO SE alquila, tratar, Entre Ríos 946. v6

HERMOSA CASA DE ALTOS, 5 PIEzas, despensa, baño, patio, 150 $. C. Calvo 3609. v7

HERMOSAS CASAS CON COMODIDADES para familia, se alquilan, Garay 1277, 1289 y Sgo. del Estero 1684, llaves al 1688, tratar Rivadavia 746. v6

LOCAL PARA NEGOCIO CON SOTANO, se alquila, Tacuarí 355. v6d

LOCAL SE ALQUILA, TUCUMAN 1073. v6

LOCAL SE ALQUILA PARA NEGOCIO, Bolívar 591.

LOCAL PARA CUALQUIER NEGOCIO alquilo 60 $, Belgrano 3641.

LOCAL SE ALQUILA CON DOS PIEZAS por 100 $, Perú 1388.

LOCAL SE ALQUILA PARA NEGOCIO, C. Pellegrini 1350.

LOCAL CON VIDRIERA, COMODIDAD para familia se alquila, Tacuarí 678. v6

LOCAL GRANDE DE MATERIAL CON motor eléctrico, alquilo, E. Unidos 3079 v7

LOCAL PARA INDUSTRIA O DEPOSIto, comodidad para familia, se alquila, Bmé. Mitre 3212. v14

LOCAL 2 ESPLENDIDAS VIDRIERAS, nuevo, único en la cuadra alquilo, Guayanas 882.

LOCAL DE ALTOS SE ALQUILA, CANgallo esq. Esmeralda, tratar Cangallo 801. v7d

LOCAL AL PIE DE LA ESTACION ONCE para casa mayorista, se alquila, B. Mitre [illegible] v5

LOCAL PARA NEGOCIO SE ALQUILA, Carlos Pellegrini 908, tratar 1005 Paraguay. v5

LOCAL ESPACIOSO CON DOS PUERTAS á la calle y dos piezas, se alquila, Pichincha 411 y 419. v5

LOCAL PARA CIGARRERIA, DESPAcho pan, etc., alquilo con comodidades, Alberti 1189.

LOCAL CENTRAL CON SOTANO, COMOdidad para familia, alquílase, Libertad 351.

LOCAL APROPIADO PARA MAYORISTAS depósito ó industria, luz eléctrica, sótano, alquilo, Constitución 1719-21, media cuadra Entre Ríos. v5

LOCAL CON GALPON DE 13x13 ALQUIlo, San Juan 2128, aparente para muebleros ó cualquier industria, tratar, Cevallos 1950. v6

LOCAL HABITACIONES Y COMODIDAdes, apropiado para farmacia ó almacén, alquilo, Bebedero 3000, tratar, Corrientes 853. v7

LOCAL PARA NEGOCIO O PARA CASA de familia, se alquila con todo confort, barrio de gran porvenir, baratísimo, Pedro Mendoza y Alvarez Thomas, V. Urquiza. v6

MARTINEZ, ALQUILO CASA-QUINTA, por la temporada, Pacheco y Centenario, Mihura, Alsina 477. v6

MAR DEL PLATA, ALQUILO CASA, 8 habitaciones por la temporada, esquina Almirante Brown y Arenales; Mihuara, Alsina 477. v6

MAR DEL PLATA—ALQUILASE CASA con 6 habitaciones, jardín, comodidades, 25 de Mayo 406, tratar Balcarce 177, en Buenos Aires, Humberto 818. v7

MAR DEL PLATA: ALQUILASE CHAlet económico y decente de 4 piezas, comedor, etc., á 5 cuadras de la playa Norte; tratar Enrique Caldwell y Cía., Balcarce 352. v9

NEGOCIO Y ANTESALA, 90 $ MENSUAles, se alquila, Lavalle 3345. v6

POR 200 $ AL MES, CASITA DE ALTOS central, Ayacucho 374, se alquila con contrato, tratar R. Alcorta, Sarmiento 357. v9

PARANA 944, AL 46, HERMOSA CASA de tres pisos se alquilan juntos ó separados, verla de 8 á 12 y de 1 á 5 p. m. v7

POR TRASLACION DE NEGOCIO ALquilo un lindo local esquina ó cedo el contrato de la casa, vendo las instalaciones, Serrano 1701, Palermo.

PARA ESCRITORIO ALQUILASE BUEna casa recién pintada de 12 habitaciones y comodidades, Corrientes 417, verla de 3.30 á 5.30. v5

PARA ARQUITECTOS O REPRESENtantes, se alquilan dos oficinas juntas ó por separado en casa moderna y á precio módico, Esmeralda 871. v7

PRECIOSAS CASAS (EDIFICIO NUEVO) en 150 y 170, se alquilan, Avenida Vélez Sársfield 291, hall, 3 y 4 piezas á la calle, 2 interiores, baño, despensa, etc. Gas, electricidad, agua caliente. Portero, tranvías 6, 24, 29, 50, 69. v5

QUINTA VILLA SARA, EN RAMOS Mejía, con todas comodidades y amueblada, se alquila; tratar A. Soares, Avenida de Mayo 776. v7

RICAMENTE AMUEBLADA, EN 220, ALquilo casa comedor y 4 dormitorios, á 3 cuadras del Jardín Zoológico, y una de Santa Fe, Guemes 4086, 200 $, alquiler.

RIVADAVIA 7472, SE ALQUILA UNA hermosa y amplia casa-quinta con 14 habitaciones, alquiler 300 $, puede visitarse todos los días hábiles, de 11.30 á 5 p. m. v9

SE ALQUILA UN DEPARTAMENTO DE 2 piezas, Méjico 1242.

SE ALQUILA UN GALPON PARA CARbonería, Tucumán 3033. v7

SE ALQUILA UN PETIT HOTEL, Azcuénaga 528, llaves al 570.

SE ALQUILA UN LOCAL, BELGRANO 2587.

SE ALQUILA NEGOCIO Y GALPON, Muñiz 691.

SE ALQUILA CASA PARA FAMILIA, D. Funes 498, precio 230 $. v8

SE ALQUILA LA ESQUINA, BELGRANO y Mármol, tratar Perú 779. v7

SE ALQUILA UN GALPON ESPACIOSO, Corrientes 1736. v6

SE ALQUILA UN GALPON, MAZA 850. v7

SE ALQUILA, HUMBERTO I 1333, TRAtar de 1 á 3, en la misma. v6

SOTANO SE ALQUILA, LIMA 1907. v6

SE ALQUILA UN DEPARTAMENTO 4 piezas, Uruguay 1137. v6

SE ALQUILA CASITA CON MUCHA COmodidad, Boedo 1938. v5

SE ALQUILAN DEPARTAMENTOS, COmodidades, Saujil 129, 70 $. v5

SE ALQUILA UN LOCAL PARA NEGOcio en 200 $, Paraguay 758. v5

SALON PRIMER PISO Y DEMAS COmodidades se alquila, B. Mitre 1013. v7

SE ALQUILA CASA NUEVA, 8 PIEZAS, Guayanas 1549, tratar Córdoba 1799. v5

SE ALQUILA CASA DE 4 PIEZAS, calle Russel 156 entre Serrano y Thames. v5

SE ALQUILA UN GRAN NEGOCIO CON todas las comodidades, Chacabuco 941. v6

SE ALQUILA PARA DEPOSITO GALpón, Boedo 83, tratar Salguero 41. v6

SE ALQUILA DEPARTAMENTO CON 3 piezas y una de servicio, Ecuador 686. v7

SE ALQUILA CASA DE FAMILIA, 5 piezas, sobre el Parque Lezama, Irala 34. v6

SE ALQUILA CASA NUEVA DE SEIS habitaciones, baño, w. c. y cocina en 220 pesos, Salta 180, tratar en el 184. v7

SE ALQUILA SALONCITO COMODO con sótano y 2 ventanas á la calle, para negocio, Hernandarias 1677, Boca. v6

SE ALQUILA CASITA DE TRES PIEzas, en Flores, calle Arrotea 738, para tratar y llaves Lobos 2662. v6

SE ALQUILA COMODA CASA 9 PIEZAS, y toda clase de comodidades, Río de Janeiro 642, tratar Maza 1035. v6

SE ALQUILA LA CASA BAJA SIN ALtos, Suipacha 848; verla y tratar de 1 á 2, únicamente.

SE ALQUILA CASA COMPUESTA DE un salón, 3 piezas y cocina, calle Guayra 4750, Gral. Urquiza. v7

SE ALQUILA DEPARTAMENTO 5 PIEzas y comodidades, Serrano 589, á 1|2 cuadra Triunvirato.

SE ALQUILA UN LINDO NEGOCITO con comodidades para familia, Santa Fe 2264. v6

SE ALQUILA NEGOCIO, SOTANO, PIEza, etc., casa nueva, Salta y Cochabamba 1212. v6

SE ALQUILAN VARIOS DEPARTAMENtos recién terminados, gas, luz eléctrica, Bolívar 847. v6

SE ALQUILA CASA BAJA, MODERNA, en 105 $, calle Billinghurst 2214, las llaves en el almacén, tratar Cerrito 1174.

SE ALQUILAN SALA Y ANTESALA PAra negocio y habitación, Constitución 1393.

SE ALQUILA NEGOCIO CON PIEZA DE 10 metros frente, por cinco, Solís 1031, tratar Solís 1463.

SE ALQUILA CASA DE 4 PIEZAS Y servicio, nueva, Iberá entre Gral. Paz y Amenabar.

SE ALQUILA CON CONTRATA UN TErreno, Loyola entre Serrano y Thames, tratar Serrano 802.

SE ALQUILA UNA CASA CON 8 HABItaciones y comodidades para dos familias, ocurrir Salguero 1164. v7

SE ALQUILA CASA DE ALTOS, RIVEra 1275, 6 piezas grandes, 2 chicas, vestíbulo, etc., llaves al 1271. v9

SE ALQUILA LA ESQUINA DE AGRELO y Mármol, alquiler barato, tratar Perú 779. v7

SE ALQUILA CASA PARA FAMILIA Y negocio 140 $, Ramón L. Falcón 3640, tratar Lezica 106. v6

SE ALQUILA LA CASA YERBAL 2445, frente á la plaza de Flores, ocurrir Esmeralda 138, de 12 á 3 p. m. v5

SE ALQUILA CASA EN FLORES, BOYAca 762, 6 piezas y comodidades, muy barata, tratar Alsina 317. v5

SE ALQUILA UNA CASA DE ALTOS, 8 habitaciones, cuarto de servicio, baño y demás comodidades, Lima 676. v5

SE ALQUILA LOCAL MODERNO Y SE vende instalación completa, para tienda, Mansilla 1502, esquina Salguero. v5

SE ALQUILA CASA DE 3 PIEZAS, REcién construída, con servicio completo, Picheuta 1129; tratar Carlos Calvo 960.

SE ALQUILA ESQUINA RECIEN CONStruída, alquiler módico, Giribone y Tronador. v8

SE ALQUILA CASA Y TERRENO DE 32000 varas cuadradas en Merlo, tratar Corrientes 3177. v7d

SE ALQUILA UN SALON DE NEGOCIO, una pieza y cocina á satisfacción, Boyacá 1945, entre San Matías y Camarones. v5

SE ALQUILA CASA NUEVA, 6 PIEZAS y demás en Flores para familia, Méndez de Andés 2045, tratar Rivadavia 1823. v8

SE ALQUILA UNA CASITA, UNA SALIta, 3 piezas, con comodidades, agua corriente, cloacas, gas, Castro Barros 471. v5

SE ALQUILA CASITA 3 HABITACIONES todas con balcón á la calle, para matrimonio ó corta familia, San José 776. v6

SE ALQUILA UNA CASA CON 6 HABItaciones para familia en la calle Alvarez 749 y dos departamentos en la misma calle Alvarez 751. v8

SE ALQUILA EN FLORES, CAMACUA 737, casa de 3 dormitorios y comedor, etc., jardín y quinta al fondo, llaves al lado, tratar Gallo 2457. v5

SE ALQUILA UN TERRENO 18000 varas en Avellaneda, calle Av. Gral. Mitre 2120, á $ 250 mensuales, tratar en Avellaneda, calle Lavalle 148. v5

SE ALQUILA UN 1er. Y 2o. PISO, juntos ó separados, propios para consultorio, escritorio, taller ó familia, con grandes balcones, Suipacha 434. v5

SE ALQUILA UNA CASA PARA CUALquier negocio, alta y baja, con gran comodidad para familia particular, Paseo Colón 1130. v5

SE ALQUILA EN RAMOS MEJIA, CASAquinta La Antonia, próxima á la estación Machado, entre Gaona y la vía; tratar Rivadavia 3423. v5

SE ALQUILA UNA CASA DE 8 HABItaciones y comodidad para servicios, altos, Montevideo 957 entre Paraguay y Charcas. v7

SE ALQUILA CASA NUEVA, CON COmedor, 3 dormitorios, pieza servicio, baño, cocina, agua corriente y cloacas, para familia, Aguirre 1051.

SE ALQUILA CASA ESPACIOSA CON todas comodidades, San Juan 1660, llaves y tratar San Juan 1600, almacén Fontana. v7

SE ALQUILA UNA CASA DE 2 HABITAciones, sala y comedor, con fianza $ 50, San Julián 1005, á cuadra y media de la Avenida San Martín, tranvía 94 y 86. v7

SE ALQUILA CASITA DE 2 PIEZAS Y demás comodidades, en terreno de 10 por 40, en $ 35, Iberá 3486 entre Freyre y Roque Pérez.

SE ALQUILA LA CASA, JUNCAL 1131, con muebles, por un año más ó menos, por ausentarse la familia para Europa, verla de 10 a. m. á 12 y de 4 á 6. v9

SE ALQUILA CASA INTERIOR, MODERna, recién construída, 6 habitaciones, cuarto de baño instalado, luz eléctrica, agua caliente, etc., Arenales 2858. v7

SE ALQUILA CASA PARA FAMILIA, Loria 550. Llaves Loria 561. Tratar G. Apalategui, Puentecito 412, U. Telef. 120, Barracas. v7

SE ALQUILA LINDO DEPARTAMENTO 4 piezas, una chica, baño, toilette, cocina, casa nueva, esquina Salta y Cochabamba 1212. v6

SE ALQUILA UN TERRENO, 60 VARAS de fondo, con un galpón, precio 130 $, mensuales, verlo y tratar Medrano 642, de 3 á 5 p. m. v7

SE ALQUILA UN CORRALONCITO, CON 4 piezas de material, con comodidad para siete caballos, verlo Muñiz 1268, tratar Garay 427. v7

SE ALQUILA EL GRAN DEPOSITO DE la calle Uruguay 1178, para almacén por mayor, taller de cualquier clase ó garage, alquiler módico, tratar en el mismo.

SE ALQUILAN 2 CASITAS EN VILLA Esther, Loma de Bernal, á 3 cuadras del eléctrico, baratas, tratar Alsina 438, S. Fontana. v7

SE ALQUILA LINDA CASA CON SEIS piezas y demás comodidades en Flores, San Pedrito 295; puede visitarse á cualquier hora, llaves al lado. v10

SE ALQUILA EN BELGRANO, DESDE el 15 de Diciembre, una casa-quinta, con todas las comodidades modernas, para visitarse de 12 á 3 p. m., Virreyes 2254. v7

SE ALQUILA, MALVINAS 653, CASA DE altos y bajos, con negocio, 7 piezas y todas comodidades, recién arreglada y pintada, alquiler 135 $, verla á toda hora. v9d

SE ALQUILA AVENIDA MANUEL QUINtana 520, altos, escritorio, comedor, 4 dormitorios y demás dependencias, agua caliente, $ 230, con contrato, tratar Gallo 1145. v4

SE ALQUILA EN MARTINEZ F. C. C. A., un espléndido chalet, á tres cuadras de la estación, calle General Alvear, pasando Av. Santa Fe, denominado "Villa Lima", ocurrir C. Pellegrini 608, ciudad. v5

SE ALQUILA CASA DE ALTOS, 8 PIEzas y vestíbulo, Boedo 883, recién construída y también alquilo un gran salón para negocio con un gran sótano y tres piezas para familia, Boedo 881. v6

SE ALQUILAN EN PALERMO DOS CAsas recién construídas, modernas con todas comodidades, Paraguay 4747, y 4749 llaves al lado, tratar Reconquista 195, escritorio 14. v5

SE ALQUILA A MATRIMONIO SIN HIjos departamento de 4 habitaciones, pieza de servicio, cocina, baño, w. c. y demás comodidades, verlo y tratar Moreno 558. v5

SE ALQUILA CASA DE FAMILIA CON toda clase de comodidades, Estados Unidos 3725, llaves en el almacén de la esquina, tratar Sociedad Hecto, Avenida de Mayo 1411, de 10 á 12 m. v6

SE ALQUILA UNA CASA-QUINTA EN San Isidro F. C. C. A., 5 habitaciones y todas comodidades, tratar en la misma, á 7 cuadras á la izquierda de la estación, calle Diego Palma 774, con contrata. v7

SE ALQUILA LUJOSA CASA ALTOS Y bajos, recién concluída á familia decente con mucha comodidad, gas y aguas corrientes, verla á toda hora, Malvinas 463, Flores. v7

SE ALQUILA DEPARTAMENTO FLAmante de dos grandes piezas, cuarto de baño, cocina, aguas corrientes y gas, calle Flores 3652, frente á la estación Vélez Sarsfield, una cuadra del tranvía, tratar en la misma. v5

SE ALQUILA CASA-QUINTA EN PUEblo de campo á una hora de la estación Constitución, forma esquina, puede servir á más de recreo para negocio, grandes comodidades, para mayor explicación San Martín 1074.

SE ALQUILA EN SANTOS LUGARES 3 cuadras estación, casa de 3 piezas, hermosa galería, cocina, etc., también un terreno inmediato cercado de alambre tejido como para corralón, etc. Tratar Carlos Calvo 2858. v6

SE ALQUILA UNA CASA DE ALTOS en el bulevar Canning 2025, la loma más alta de Palermo, con 4 habitaciones, hall, cocina, baño y patio rodeado de vías de comunicación para todas direcciones deseadas y doble vía al frente, las llaves en los bajos al 2023, tratar Oro 2538. v7

SE ALQUILA EN EL PUEBLO DE SAN Martín, calle Buenos Aires 121, una casa-quinta de 5 dormitorios, sala, comedor, piezas para sirvientes, cochera y caballeriza con pieza para cochero, molino, tranvía de Lacroze á la puerta. Verla en la misma y tratar calle Valentín Gómez 1229. v6

TERRENO, RIVADAVIA 1270, CON frente á la Avenida de Mayo, se alquila.

TUCUMAN 2149, ALQUILASE PRIMER inquilino, diez piezas todo confort, para familia exclusivamente. v6

TERRENO ALQUILASE UNO HACIENdo esquina en Belgrano, calle Amenábar y Arredondo, tiene de superficie seiscientos noventa y tres metros cuadrados. Para tratar de 9 á 11 de la mañana, Victoria 1176. v5

USPALLATA 772, SE ALQUILA CASA baja sin altos, de 6 habitaciones y todas comodidades, llaves al núm. 770; tratar Victoria 372. v5

VIDRIERA en calle Florida, punto el mejor alquilo, por carta únicamente, dirigirse Pedro Pollanda, R. Peña 688. v7

HOTELES Y CASAS DE PENSION

A 35 $ PENSION, CON PIEZA 60, FAmilia española, Rivadavia 1735. v5

A UNO O DOS CABALLEROS SE DA pensión y hay pieza, familia, Perú 367.

A 30 $ PENSION SALA, FAMILIA italiana, con pieza 60, Tucumán 1562.

A $ 40 CAMA Y PENSION, HAY PIEza amueblada en casa de familia, Méjico 853. v6

A DOS CABALLEROS DOY PENSION, en casa de familia, con habitación, con ó sin muebles, Tacuarí 80. v6

A UNO O DOS señores SE DA PENSION y pensión sola, hay sala y antesala, Corrientes 1373, dep. 1ro. v6

A UNO O DOS CABALLEROS PENSION con pieza, familia madrileña, Defensa 327. v5

A UN CABALLERO DOY COMIDA CON pieza ó sin ella, Entre Ríos 355, 1er. piso. v6

A TOMAR PENSION CON O SIN PIEza, en familia vasco española, Cerrito 78. v5

A 30 $ PENSION FAMILIAR, SUPERIOR, con cama 50 y 60, puchero á la española, linda pieza á la calle para 3, Chile 657. v8

ANTIGUO HOTEL PERUJO, DE CARlos Noguez, Necochea. El mejor establecimiento para veraneantes y transeuntes en la localidad, trato esmerado y precios módicos, servicio especial de automóviles á la playa, para los pasajeros de la casa. v26dic

BUENA PENSION Y PIEZA PARA una ó 2 personas, Defensa 912, 1er. piso.

BARTOLOME MITRE 1113 PENSION Y una sala grande, muebles nuevos á matrimonio ó señora. v5

BARTOLOME MITRE 1116, PENSION Y sala con muebles nuevos, familia á matrimonio ó señora. v6

BUENA PENSION CON PIEZA AMUEblada, familia vasca, Ayacucho 30, 3o., izquierda. v11

CON PENSION ALQUILO LINDA PIEZA amueblada á caballeros, B. Mitre 746.

DOY PENSION POR 40 $ EN CASA tranquila, Andes 436, dep. 1. v7

DOY PENSION A UNO O DOS señores, casa de familia, Alberti 273.

ESPLENDIDA PENSION CON PIEZA, 45 á 70 $, sola 25 y 40, Rivadavia 1073, familia. v6

FAMILIA española DA PENSION, pieza, cama y limpieza 50 y 60 $, Belgrano 1233. v6

FAMILIA española RECIBE PENSIOnistas, precios módicos, Cerrito 739, departamento 14. v8

FAMILIAR PENSION DOY, CON O sin sala ó pieza amueblada, precios módicos, C. Pellegrini 125. v6

HOTEL CENTENARIO A FAMILIAS Y pasajeros comida y cama por día $ 2.50 y 3 $, por mes 50, 55 y 60 $, gran comodidad por el nuevo ensanche, Méjico 557 al 65.

HOTEL MARIANI, MONTEVIDEO 413, piezas á la calle con pensión, con todo el confort moderno, comida italiana. v6d

HOTEL R. Español, PIEZAS Y DEPARtamentos con pensión á 60, 80, 100 $, Alsina 636. v5d

HOTEL PIRAMIDE, GRANDES DEPARtamentos para familias, todas comodidades, ascensor, Unión T. 3210, Libertad, Victoria 1171. v9

HOTEL CENTENARIO, CORRIENTES 1619. Tratamiento completo á precio convencional, muy acomodado, cocina italiana. v19

LA ORIENTAL 1838 AL 1840 BME. MItre, cerca á Callao, inauguración del ensanche, 60 habitaciones, camas á 1 peso, piezas á 2 pesos 3 hasta 5 pesos. v28dic.

MAR DEL PLATA, PENSION EN CASA de familia á 6 cuadras del Bristol. Alimentación sana, precios económicos, casa de confianza. Escribir á C. J. Barnills, Belgrano 933. v9

OJO! PENSION PARA ARTISTAS, PIEza regiamente amueblada, Talcahuano núm. 45. v6

PENSION SE DA POR 30 $, LA PAZ 75.

PENSION Y PIEZA O SIN SE DA EN casa de familia, Victoria 3158. v5

PENSION A $ 35 EN FAMILIA HAY piano, Viamonte 877, 2o. patio. v5

PENSION CON PIEZA EN FAMILIA, SE alquila, Bmé. Mitre 1428, altos.

PENSION EN FAMILIA VASCA, CON pieza, Chacabuco 625. v6

PENSIONISTAS SE RECIBEN, CON O sin pieza, Moreno 913. v7

PENSION Y PIECITA CON MUEBLES alquilo, Uruguay 882. v6

PENSION, COMIDA española, TACUArí 578.

PENSION SE DA A $ 30, EN FAMILIA, R. Peña 60.

PENSION FAMILIAR Y PIEZA AMUEblada á personas mayores, Bolívar 332. v9

PENSION SE DA A CABALLEROS DIStinguidos en familia, Victoria 1856. v7

POR 50 $ PENSION, MENUS MUY VAriados, cocina italiana, B. Mitre 1085. v/dic

PENSION CON SALA O PIEZA amueblada, piano, teléfono, familia, Perú 571. v8

PENSION BUENA EN FAMILIA A precio módico, 25 de Mayo 130, dep. 2. v5

PENSION Y PIEZA EN CASA FAMILIA, alquílase 70 $, Belgrano 1231, 2o. piso. v5

PENSION DE PRIMERA EN FAMILIA española, á 30 y 35 $, Lima 816. v12

PENSION INMEJORABLE FAMILIAR, $ 35, espléndido comedor, buen trato, Charcas 1240. v5

PENSION Y HERMOSAS PIEZAS AMUEbladas á dos personas ó familia, Viamonte 877, 2o. patio. v5

PENSION O SIN PENSION ALQUILASE pieza, familia francesa, luz eléctrica, Chacabuco 357. v7

PENSION EN FAMILIA ITALIANA, con pieza 45 y 50 $, pensión sola 25, Defensa 329.

PENSION Y PIEZA, FAMILIA española, doy á jóvenes solos 45 $ mensuales, Estados Unidos 2036. v5

PENSION EN FAMILIA VASCO-ESPAñola, hay una linda pieza, Victoria 1144.

PENSION Y PIEZA CON O SIN MUEbles á caballeros ó matrimonio solo, casa familia, Estados Unidos 838, casa A. v6

PERU 161, DEPART. 14, EXCELENTE pensión módica sola ó con pieza amueblada, muy ventilada, amplio baño, ascensor, en familia seria. v6

SE DA PENSION Y PIEZA EN FAMILIA española, Alsina 1323. v7

SE DA PENSION A HOMBRES, LAVAlle 1048, pieza 12. v6

SE DA PENSION CON PIEZA A PRECIO módico, Esmeralda 690. v7

SE DA PENSION POR 25 $, FAMILIA italiana, Chacabuco 337. v7

SE DA PENSION, 45 $ AL MES, COMIda italiana, Corrientes 2145, dep. 3

SE DA PENSION A UNO O DOS CABAlleros en casa de familia, precio módico, Bartolomé Mitre 1575, casa 4, departamento 1.

SE DA PENSION A UNA O DOS PERsonas en casa de familia, Castelli 346. v6

SE DA PENSION Y PIEZA EN CASA de familia, Perú 368, D. P., 2o. piso. v5

CASAS Y HABITACIONES BUSCADAS

BUSCO LOCAL CHICO PARA NEGOCIO ó casita cerca Retiro preferido, E. F., San Martín 862, 2o. piso. v6

CASITA SE DESEA ALQUILAR EN pueblo cercano, se prefiere con muebles, informes Santa Fe 2667.

CASITA SE PRECISA, DE TRES PIEzas decentes, que tenga agua y tranvía, por carta á D. L., Río Bamba 61. v6

CASA MODERNA DE 5 A 7 PIEZAS desea alquilar familia alemana para principios de Febrero, entre Callao, Belgrano, Medrano y Córdoba ó en la parte alta de Palermo, ofertas á calle Pino 2628. v10

CASITA SE DESEA ALQUILAR DE 4 á 5 piezas, buen aspecto, para 3 personas mayores, garantías á satisfacción, en efectivo ó personal, radio: Salta á Defensa y Belgrano hasta Córdoba, dirigirse por carta á P. H. C., Caseros 1310.

EN CASA DE BUENA FAMILIA SE busca una ó dos piezas con mucho aire y luz, con ó sin pensión, barrio céntrico, escribir á poste restante, A. B. 10. v9

INGENIERO ALEMAN BUSCA PIEZA amueblada en el centro, sin pensión, en casa tranquila, ofertas J. R., Hotel Provence. v7

JOVEN BIEN EDUCADO Y SERIO, DEsea alquilar pieza amueblada, con comodidades, sin pensión, en casa de familia decente, único inquilino, radio 6 cuadras plaza Lavalle ofertas, á E. C., Sarmiento 1132.

LOCAL PARA CASA DE MODAS SE precisa en el trayecto de B. Mitre á Tucumán y de C. Pellegrini á Florida, se da garantía y su precio de 250 á 270 $, Córdoba 2926. v6

MATRIMONIO SIN HIJOS, DESEA pieza con cocina, radio Cerrito y Corrientes, Defensa 889, dep. D., C. G.

MATRIMONIO CON DOS niñas de 3 y 6 años, desean sala y antesala, con pensión, en casa de familia, radio Libertad, Tucumán, Esmeralda y Cangallo. Roca, Cuyo 212.

NECESITO URGENTE ALQUILAR O comprar máquina de escribir, Louis Daverzac, casilla correo 1756.

NECESITO PIEZA Y PENSION EN CASA de familia española, radio centro, inútil escriban no siendo lo que solicito. Referencias mútuas. Por carta E. Ruiz, Tacuarí 16.

PIEZA AMUEBLADA PARA HOMBRE solo, se necesita, radio Victoria á Venezuela y E. Ríos á S. del Estero, escribir Solís 160, A. U. v5

PRECISO EN ALQUILER LOCAL EN bajo para escritorio, en el Paseo de Julio, por carta con precio y demás á Eduardo Fernández, Rocha 437, ciudad. v7

PENSION EL ALMUERZO Y HABITAción sin muebles, para persona de edad, se necesita, contestar por carta, con condiciones, por el radio de Pueyrredón hasta Santa Fe., San Julián 1015. v7

Señorita EMPLEADA, DESEA PIEZA A la calle, sin muebles, casa aseada, decente, único inquilino, X. X., San Carlos 4022. v5

SE PRECISA UNA PIECITA SIN MUEbles, con pensión para un joven, único pensionista, por carta, C. D., Esmeralda 904. v6

SE NECESITA CASA DE 3 O 4 PIEZAS con ó sin muebles, para corta familia, mucha luz y aire, pagando hasta 200 $, dirigirse á casilla de correo 1163. v7

SE DESEA ALQUILAR CASA QUINTA con grandes comodidades para familia en Temperley ó Lomas, se pagará buen alquiler; ocurrir Carlos Calvo 1052. v7

SE DESEA ALQUILAR CASA DE 4 PIEzas, radio Pueyrredón y Belgrano al centro. Datos y precio á Constructor, Godoy Cruz 1229. v7

Señor SOLO, DESEA ESPACIOSA PIEZA y buena pensión en casa de familia bien situada en Lomas ó Belgrano, baño y demás comodidades. Escribir detalles á Ingeniero H. G., Poste Restante Correo. v7

SALA O PIEZA CON ENTRADA, completamente independiente, se necesita, cualquier barrio para ser ocupada solo 2 ó 3 veces por semana, remitir datos y precios por carta á Gandara, 1190 Rivadavia. v6

TERRENO GRANDE CON O SIN GALpones deseo alquilar con contrato, radio Corrientes á Santa Fe, Pueyrredón á Gallo, datos á J. A. T., Ushuaia 3750. v6

ALQUILER DE HABITACIONES

ALQUILO PIEZA AMUEBLADA Y pensión á dos hombres, Sarandí 27 v5

ALQUILASE BUENA HABITACION PAra hombres solos, Bolívar 619.

ALQUILASE PIECITA PARA HOMBRE solo, Anchorena 1280. v7

ALQUILASE PIEZA PARA HOMBRES solos, Venezuela 912.

ALQUILASE SALA Y ANTESALA amueblada, casa de familia, Maipú 719.

ALQUILASE PIEZA CON MUEBLES, 30 pesos, Chacabuco 90.

ALQUILO SALA AMUEBLADA, con pensión de familia, Cerrito 56.

ALQUILASE 1 ó 2 PIEZAS Y PENSION con ó sin muebles, Estados Unidos 2287.

ALQUILASE UNA PIEZA CON LUZ eléctrica, Corrientes 1038. v7

ALQUILO SALITA AMUEBLADA, BELgrano 1516. v7

ALQUILASE LINDA PIEZA AMUEBLAda, luz eléctrica y baño, Ayacucho 421.

ALQUILANSE TRES PIEZAS, PASEO DE Julio 958, piso 1o., dpto. B.

ALQUILASE PIEZA AMUEBLADA PAra caballeros, Lima 165. v7

ALQUILASE UNA ANTESALA PARA personas mayores, B. Mitre 1607.

ALQUILO LINDO COMEDOR A MAYOres decentes, casa seria, Larrea 28.

ALQUILO LINDA PIEZA AMUEBLADA con pensión á 2 $ 110, Chacabuco 1044

ALQUILANSE 2 PIEZAS A PERSONAS mayores, á hombres solos, Solís 480.

ALQUILASE PIECITA AMUEBLADA Y pensión 55 $, Lavalle 1079.

ALQUILASE SALA AMUEBLADA A uno ó dos caballeros, Talcahuano 33. v7

ALQUILO DOS PIEZAS JUNTAS, SIN niños, 65 pesos, C. Pellegrini 622. v6

ALQUILASE PIEZA PARA HOMBRE solo, Bartolomé Mitre 1531, dep. 3.

ALQUILO PIEZA PARA HOMBRE SOlo, 20 pesos, Chile 1570. v6

ALQUILANSE DOS ESCRITORIOS JUNtos, con balcón á la calle, Cangallo 466.

ALQUILASE UNA PIEZA A MATRIMOnio, Sáenz Peña 975.

ALQUILASE UNA PIEZA PARA DOS CAballeros, Callao 328. v6

ALQUILASE COMEDOR AMUEBLADO, á dos ó tres, sin pensión, Callao 291.

ALQUILASE PIEZA CHICA A HOMBRE solo, Balcarce 568, p. 2.

ALQUILASE SALA PARA ESCRITORIO, Rivadavia 717, tratar Perú 321.

ALQUILASE UNA HERMOSA sala grande, para escritorio, Cangallo 827.

ALQUILASE 1 GRAN ESCRITORIO, B. Mitre 314.

ALQUILASE PIEZA AMUEBLADA, con pensión, Lavalle 1569.

ALQUILO DOS PIEZAS, UNICO INQUIlino, Gallo 1421. v6

ALQUILASE PIECITA PARA HOMBRE solo, Paraguay 1651. v7

ALQUILASE A CABALLEROS LINDA pieza amueblada, Suipacha 18.

ALQUILASE PIEZA AMUEBLADA, Sarmiento 1224. v7

ALQUILASE PIEZA EN 14 $, LIMA 165.

ALQUILANSE SALA Y ANTESALA, calle Córdoba 2524. v6

ALQUILASE HERMOSA PIEZA, CASA honorable, Solís 146. v5

ALQUILO LINDA SALA CON MUEBLES con ó sin pensión, Andes 181. v5

ALQUILASE PIEZA AMUEBLADA con balcón, Avenida de Mayo 695. v13

ALQUILASE LINDA ANTESALA CON muebles y pensión, Cerrito 1286. v5

ALQUILASE PIEZA AMUEBLADA, CON pensión, 75 $, Paraná 973. v5

ALQUILASE PIEZA Y COCINA 32 $, Andes 126. v5

ALQUILASE EN FAMILIA PIEZA A 1 ó 2 hombres, Carlos Calvo 863.

ALQUILO COMEDOR A MATRIMONIO, sin hijos, Valentín Gómez 394.

A CABALLERO ALQUILO PIEZA BIEN amueblada, Bermejo 530.

ALQUILO PIEZA CHICA, PARA HOMbre solo, Alberti 273.

ALQUILASE PIEZA GRANDE A HOMbres solos, Deán Funes 594. v6

ALQUILANSE SALAS AMUEBLADAS Y piezas á la calle, Cerrito 351. v7

ALQUILASE PIEZA AMUEBLADA, ALsina 730, dep. 32. v7

ALQUILASE PIEZA A CABALLERO, calle Rivadavia 1813, 2o. piso. v6

ALQUILASE UNA PIEZA PARA HOMbres solos, Bernardo de Irigoyen 357.

ALQUILASE EN 25 $ PIEZA A PERSOna sola, Sgo. del Estero 1086.

ALQUILO SALA A 2 O 3 CABALLEROS, casa de familia, Lima 757. v6

ALQUILASE LINDA PIECITA AMUEblada, Paraguay 1911.

ALQUILO UNA HERMOSA PIEZA, Carlos Pellegrini 1165, dpto. Y.

ALQUILASE PIEZA A 1 O 2 HOMBRES solos, Méjico 1352, casa familia. v6

ALQUILASE PIECITA EN 25 $ PARA hombre solo, Carlos Pellegrini 1136.

ALQUILASE PIEZA BIEN AMUEBLADA, casa de familia, Méjico 2919. v6

ALQUILO 2 PIEZAS A HOMBRE SOLO ó matrimonio, sin cocina, Piedras 589.

ANTESALA PARA MATRIMONIO, Patagones 679. v7

ALQUILO SALITA, 30 $, CABALLERO solo, Guardia Vieja 1012. v7

ALQUILO PIEZA AMUEBLADA CON pensión, otra 40 familia, Méjico 519.

ALQUILASE BUENA PIEZA PARA EScritorio, Alsina 890.

ALQUILASE COMEDOR, PIEZA Y COcina, Velazco 1575, precio 50 $.

ALQUILASE PIEZA EN FAMILIA, EN 30 pesos, Solís 1026.

ALQUILO SALA PIEZA CON O SIN PENsión, Libertad 1349.

AV. DE MAYO 1111, 3o. DERECHA, ALquílase sala amueblada (ascensor).

ALQUILASE PARTE DE UN ESCRITOrio amueblado, B. Mitre 737, escr. 2.

ALQUILASE CON PENSION PIEZA con muebles, C. Pellegrini 456.

ALQUILASE PIEZA AMUEBLADA CON pensión para dos 95 pesos, Perú 839.

ALQUILASE COMEDOR bien amueblado 50 pesos, Uruguay 1060, casa familia.

ALQUILASE PIEZA A HOMBRES, EN 35 $, Bolívar 734. v6

ALQUILASE COMEDOR A PERSONAS mayores, 50 $, Sgo. del Estero 947.

ALQUILANSE ESCRITORIOS, PRECIO módico Balcarce 180.

ALQUILO SALA BALCON A LA CALLE, y pieza, Chile 415.

ALQUILASE SALA VACIA CON BALcón, C. Pellegrini 706.

ALQUILASE PIEZA A MATRIMONIO O personas mayores, Lima 1144.

ALQUILASE PIEZA PARA HOMBRE solo, en $ 20, Independencia 1446. v6

ALQUILASE PIEZA A HOMBRE SOLO, Tucumán 1431. v6

ALQUILO PIEZA BIEN AMUEBLADA A caballeros, Perú 166, piso 2o. v6

ALQUILO UNA PIEZA PARA HOMbre solo, Rivadavia 1985. v6

ALQUILASE PIEZA A HOMBRES SOlos, precio módico, Carlos Calvo 675.

ALQUILO PIEZA VACIA EN 40 $, PERU 1535. v6

ALQUILASE PIEZA PARA HOMBRES solos, Cevallos 329. v7

ALQUILASE PIEZA Y SALA AMUEBLAdas con pensión, Rivadavia 1216. v5

ALQUILASE HERMOSO COMEDOR EN casa de familia, San Juan 1044. v5

ALQUILO LINDA PIEZA AMUEBLADA con ventana, 30 $. Juncal 2293. v5

ALQUILO PIEZA $ 20, POZOS 929. v6

ALQUILO PIEZAS PARA HOMBRES SOlos, Venezuela 1552. No hay papel. v6

ALQUILASE HERMOSA SALA, SALguero 432. v5

ALQUILO UN LINDO DORMITORIO EN familia tranquila, Córdoba 2665. v5

ALQUILO PIEZA AMUEBLADA, CON ó sin pensión, Venezuela 431. v5

ALQUILASE SALA Y PIECITA EN casa cómoda y tranquila, Guise 332. v5

ALQUILANSE DOS PIEZAS JUNTAS con cocina, Colombres 556. v6

ALQUILASE UNA PIEZA, MORENO 1954. v5

ALQUILO PIECITA PARA HOMBRE solo 25 $, Paraguay 2671. v5

ALQUILANSE 2 O 4 PIEZAS, FITZ ROY 2346, junto Santa Fe. v5

ALQUILASE PIEZA A 1 O 2 HOMBRES solos, Arenales 1259. v7

ALQUILASE SALITA PARA DOS Y comodidades, Bermejo 823. v5

ALQUILASE PIEZA A HOMBRE SOLO, no hay papel, B. Mitre 3605. v5

ALQUILASE SALA Y ANTESALA CON puerta al zaguán, Alsina 1328.

ALQUILO PIEZA A HOMBRE SOLO casa de familia, Ombú 361. v6

ALQUILASE A CABALLERO PIEZA amueblada en 36 $, 25 de Mayo 261.

ALQUILASE PIEZA CON O SIN PENsión, La Paz 75.

A HOMBRE SOLO ALQUILO PIECITA en 7 $, Belgrano 3641.

ALQUILASE PIECITA PARA ESCRITOrio, Corrientes 411. v7

ALQUILASE COMEDOR GRANDE PARA escritorio, Chacabuco 357. v7

ALQUILASE PIECITA PARA HOMBRE solo, Bernardo de Irigoyen 475.

ALQUILANSE EN 85 $ DOS SALAS, único inquilino, Rivadavia 2442, dep. 4

A señor SOLO ALQUILASE PIEZA amueblada en 50 pesos, Sgo. del Estero 361. v6

ALQUILANSE PIEZAS CASA DE FAMIlia, con ó sin pensión, Medrano 441. v5

ALQUILO COMEDOR A PERSONAS mayores, Bermejo 338, no hay papel. v5

ALQUILO LINDA PIEZA BIEN AMUEblada á 1 ó 2 caballeros, Cerrito 251. v5

ALQUILO LINDO COMEDOR A PERsonas mayores, Corrientes 1919. v6

ALQUILASE PIEZA AMUEBLADA PAra uno ó dos caballeros, Córdoba 1527. v5

ALQUILO EN CASA DE FAMILIA SALA á matrimonio ó caballeros, Méjico 517.

ALQUILANSE DOS SALAS, UNICO INquilino, alquiler módico, Piedras 186. v7

ALQUILASE UNA O DOS PIEZAS con muebles casa familia, Paraná 246. v5

ALQUILASE HERMOSA PIECITA EN 20 $, Thames 2356, Portones Palermo v5

ALQUILASE UNA PIEZA AMUEBLADA á caballeros, luz eléctrica, Victoria 710 v5

ALQUILO LINDA PIEZA CON COMOdidad, casa familia, Venezuela 1549. v7

ALQUILASE EN 65 $ PIEZA AMUEblada y pensión á dos 95 $, Lima 961. v5

ALQUILO LINDA ANTESALA con muebles y se da pensión, Azcuénaga 1281. v7

ALQUILASE SALA AMUEBLADA, BOLIvar 331, 3er. piso, izquierda, ascensor. v6

ALQUILASE PIEZA MUEBLADA A hombre solo, casa de familia, Córdoba 1089 v7

ALQUILO SALA Y ANTESALA AMUEbladas y otra pieza, Sarmiento 1053. v6

ALQUILASE PIEZA A HOMBRE SOLO, en 18 $, casa de familia, Callao 1056. v6

ALQUILASE EN BELGRANO, SALA A persona sola, 30 $, 3 de Febrero 2149. v7

ALQUILASE PIEZA CON O SIN MUEbles, casa familia, Rodríguez Peña 595. v7

ALQUILASE LINDA PIEZA AMUEBLAda, con balcón, Carlos Pellegrini 674. v6

ALQUILO PIEZA GRANDE Y CHICA, juntas ó separadas, Pichincha 164. v6

ALQUILO LINDA PIEZA AMUEBLADA electricidad, hombre solo, Paraná 960. v6

ALQUILASE PIEZA A HOMBRES SOLOS no hay papel, Carlos Pellegrini 72. v8

ALQUILASE LINDA PIEZA, MUCHO aire y luz, Santa Fe 1111, quinto piso. v6

ALQUILASE PIEZA AMUEBLADA CON pensión para matrimonio ó caballeros, Córdoba 2647. v7

ALQUILASE COMEDOR A MAYORES Y 1 pieza á hombres solos, San Lorenzo 309. v6

ALQUILASE SALA AMUEBLADA, CON pensión, para caballeros ó matrimonio, Alsina 736. v6

ALQUILASE HABITACION Y PENSION, muy respetable, único inquilino, Arenales 2556. v7

ALQUILASE LINDA SALA, BIEN amueblada con pensión, casa de familia, Córdoba 1057.

ALQUILASE ESPLENDIDA pieza amueblada, con pensión, á señores solos, familia, Perú 367.

ALQUILASE PIEZA AMUEBLADA CON pensión, para dos caballeros, casa de familia, Montevideo 26.

ALQUILO PIEZA AMUEBLADA, con pensión, para una ó dos personas, Cerrito 52.

ALQUILASE ESPACIOSO COMEDOR, 2 piezas y cocina, 85 $, único inquilino, Almagro 1377. v7

ALQUILANSE EN CASA DE FAMILIA 2 piezas con ó sin muebles, Carlos Pellegrini 1130.

ALQUILASE ANTESALA CON PENSION á una cuadra plaza Congreso, único inquilino, Entre Ríos 226.

ALQUILASE ESPLENDIDA SALA A persona sola ó matrimonio, Uruguay 365. v7

ALQUILASE PIEZA A UNO O DOS hombres solos, Rivadavia 717, tratar Perú 321.

ALQUILANSE SALA Y PIEZAS AMUEbladas con pensión francesa, Tucumán 664. v9

ALQUILO PIEZA AMUEBLADA A CAballero ó matrimonio, con ó sin pensión, Chile 414.

ALQUILASE LINDA PIEZA AMUEBLAda y pensión, familia francesa, Carlos Pellegrini 133.

ALQUILANSE SALA Y UNA PIEZA amueblada, separadas, para caballeros, Paraguay 659. v6

ALQUILASE SALA AMUEBLADA CON ó sin pensión, casa de familia seria; Lavalle 1079.

ALQUILASE SALA Y ANTESALA EN casa de familia, á matrimonio sin niños, comodidad para cocina, Perú 1380.

ALQUILO PIEZA AMUEBLADA, PARA señor solo, casa familia, Humberto número 1228. v10

ALQUILO DOS PIEZAS JUNTAS O SEparadas, con todas comodidades, Rivadavia 5418.

ALQUILO ANTESALA Y SALA GRANde, con balcón á la calle, Paraguay 783. v8

ALQUILASE SALA PARA ESCRITORIO, persona sola, único inquilino, Belgrano 1332.

ALQUILASE PIECITA PARA HOMBRE solo, tranvías á todas direcciones, Brasil 1312, altos.

ALQUILASE PIEZA AMUEBLADA A señor solo, casa familia, Talcahuano 132, altos. v6

ALQUILASE PIEZA CON MUEBLES, A caballero, 30 $, casa particular, Lavalle 2658.

ALQUILO COMEDOR PARA MATRIMOnio sin hijos ó personas mayores, Alsina 1184.

ALQUILASE PIEZA AMUEBLADA A 1 ó caballeros, casa de familia, B. Mitre 1436. v6

ALQUILASE PIEZA AMUEBLADA, con pensión á caballeros, en casa distinguida familia, Victoria 1856. v7

ALQUILASE PIEZA AMUEBLADA CON pensión, uno ó dos caballeros, Piedras 749, primero.

ALQUILASE LINDA SALITA PARA MAtrimonio ó hombre solo, hay baño, Rincón 258. v6

ALQUILASE LINDA PIEZA A HOMbres solos, casa de familia, Carlos Calvo 788. v6

ALQUILASE PIEZA GRANDE A HOMbre solos ó matrimonio, Bernardo Irigoyen 471.

ALQUILASE SALA O ANTESALA PAra familia, precio módico, Venezuela 1537.

ALQUILO UNA PIEZA AMUEBLADA A persona seria, casa de familia, Reconquista 683. v7

ALQUILO PIEZA AMUEBLADA TODO confort, en familia decente, Ayacucho 835.

ALQUILO SALITA INDEPENDIENTE, con ó sin muebles, luz eléctrica, casa moderna, Paseo Colón 470.

ALQUILO SALITA A LA CALLE, CON muebles á matrimonio ó caballero, C. Pellegrini 118. v6

ALQUILO COMEDOR Y DOS DORMITOrios grandes, juntos ó separados, Boulogne Sur Mer 330. v6

ALQUILASE 1 O 2 PIEZAS AMUEBLAdas con todas comodidades, Avenida de Mayo 1413, 3o. ascensor.

ALQUILASE ESPACIOSO COMEDOR en casa de familia tranquila, á señor ó señora sola, Venezuela 1248. v5

ALQUILASE EN CASA DE señora SOLA, respetable, una linda pieza bien amueblada, á caballero solo, Balcarce 572.

ALQUILO SALA Y PIEZAS PARA EScritorio ó familia, recién empapelada, Perú 728, altos. v6

ALQUILASE 1 O 2 LINDAS PIEZAS amuebladas, otra pequeña, jardín, baño, referencias, Viamonte 1571. v6

ALQUILASE PIEZA PARA HOMBRE ó matrimonio sin hijos, único inquilino, Cerrito 1585. v7

ALQUILASE GRAN SALA 50 $, PARA familia ó negocio, admito niños, Belgrano 3641.

ALQUILASE A MATRIMONIO ESPAciosa pieza amueblada y pensión, Paraná 460.

ALQUILASE PIEZA AMUEBLADA A CAballero, único inquilino, no hay papel, Perú 1457.

ALQUILASE PIECITA, PARA HOMBRE solo, en 18 pesos, con ó sin muebles, casa de familia, Paraguay 2916. v7

ALQUILO SALA AMUEBLADA Y PIEZA á matrimonio ó compañeros, pensión, separados, familia, Lima 1341. v7

ALQUILASE COMEDOR AMUEBLADO, para dos caballeros y pieza para uno, Lavalle 1718.

ALQUILO SALA Y ANTESALA EN casa decorada bien, precio 80 $, Cochabamba 755. v9

ALQUILASE PIEZA EN 25 PESOS, PERsona sola, casa de familia, Entre Ríos 410.

ALQUILASE SALA AMUEBLADA, A LA calle, á 2 caballeros, con pensión, Reconquista 552.

ALQUILASE SALA BIEN AMUEBLADA, con balcón y pensión á la italiana, Lavalle 1752. v7

ALQUILASE A señor SOLO, PIEZA A LA calle, con muebles, sin pensión, referencias mutuas, Sáenz Peña 175.

ALQUILO PIEZA AMUEBLADA, CON pensión, 60 $, casa de familia, Maipú 792.

ALQUILANSE DOS SALAS CASA DE único inquilino, á 3 cuadras de Constitución, Armonía 1319. v7

ALQUILO LINDA ANTESALA A PERsonas mayores, no hay cocina, Piedras 1062. v7

ALQUILANSE PIEZAS JUNTAS, INTEriores á matrimonio sin chicos ó personas mayores, Sáenz Peña 326, 2o. piso, izquierda.

ANTESALA HACIA VESTIBULO, EN casa baja, sin altos, muy decente y tranquila, sin chicos, ofrécese para uno á dos señores, Arenales 1985.

ALQUILER DE HABITACIONES

ALQUILANSE SALA Y PIEZA JUNTAS ó separadas, á caballeros solos, Rodríguez Peña 13. v7

ALQUILANSE TRES PIEZAS CON COcina independiente, á personas mayores, Perú 1147. v6

ALQUILO COMEDOR, 2 PIEZAS, JUNtas ó separadas y cocina grande, Agüero 602.

ALQUILASE SALA Y ANTESALA O DOS piezas, único inquilino, baratísimo, San Carlos 4134. v7

ALQUILASE PIEZA A MATRIMONIO O caballeros, muebles y pensión, hombre solo, 45 $. R. Peña 60. v6

ALQUILASE SALITA AMUEBLADA A la calle, recién empapelada, Rivadavia 2446, dpto. 5, altos. v7

ALQUILASE SALA A LA CALLE amueblada, con pensión, casa de familia, Pueyrredón 665. v6

ALQUILASE PIEZA AMUEBLADA con pensión á caballero, casa de familia, Callao 159. v5

ALQUILASE ESPLENDIDA salita amueblada, independiente, todo confort moderno, Viamonte 1676. v8

ALQUILASE LINDA SALA INDEPENdiente, balcón al pasaje, Arenales 1239, dept. 14. v5

ALQUILASE SALA O PIEZA AMUEblada con ó sin pensión, Rivadavia 1376. v6

ALQUILO SALA A LA CALLE AMUEblada, con pensión familia, Tucumán 1040. v6

ALQUILO CON PENSION SALA INDEpendiente y pieza amuebladas, Maipú 188, 2o. v6

ALQUILASE UNA PIEZA A DOS hombres en casa de familia con ó sin muebles y pensión, Córdoba 1760. v5

ALQUILO BARATO HERMOSA PIEZA amueblada á 1 ó 2 señores, Lima 757, 2o. piso. v5

ALQUILO PIEZA GRANDE, PROVINcias Unidas 846, 2 cuadras de Rivadavia 5400. v6

ALQUILASE PIEZA AMUEBLADA Barata, Sarmiento 1628, 1er. piso, no hay papel. v5

ALQUILASE PIEZA BIEN AMUEBLADA para dos caballeros, con buenas referencias; Uruguay 746. v5

ALQUILANSE DOS PIEZAS BALCON, bien amuebladas, casa familia, Victoria 1592. v6

ALQUILO UNA PIEZA RECIEN CONStruida á matrimonio solo, Corro 53, Floresta. v5

ALQUILASE EN CASA DE MATRIMOnio una pieza á personas mayores, Velazco 468. v5

ALQUILO PIEZA AMUEBLADA, PREcio módico, casa de familia, Charcas 3389. v5

ALQUILASE ESPACIOSA SALA EN CAsa de familia decente, Uspallata 455, á una cuadra de Montes de Oca. v5

ALQUILASE SALA AMUEBLADA PARA dos caballeros, en casa de familia, Corrientes 2246. v5

ALQUILO PIEZA AMUEBLADA CON pensión, familia francesa, Humberto I 727. v5

ALQUILASE SALA Y PIEZA INTERIOR á 1 ó 2 personas y pensión, en familia, precio reducido, Sáenz Peña 959. v5

ALQUILANSE PIEZAS EN HERMOSA casa de familia, Jujuy 352, tres cuadras de plaza Once. v5

ALQUILO PIECITA AMUEBLADA, persona sola, 20 $. Convención 1625, Caballito. v5

ALQUILO SALA AMUEBLADA A MAtrimonio y otra pieza á compañeros, con pensión, familia, Lima 1341. v5

ALQUILASE UNA PIEZA CON MUEbles, con ó sin pensión, casa familia, Belgrano 1387. v5

ALQUILASE SALITA PARA HOMBRE solo ó personas mayores, en 35 $, San Juan 611. v6

ALQUILASE PIEZA AMUEBLADA PARA uno ó dos hombres serios: casa central y con todas comodidades, San Martín 875. v6

ALQUILASE HERMOSO COMEDOR Y 2 piezas, con cocina, juntas ó separadas se da pensión, si se quiere, Cevallos 850. v6

ALQUILASE SALA AMUEBLADA, LUZ eléctrica, baño, etc., entrada independiente, Victoria 977, 3er. piso directamente. v6

A DOS HERMANOS O DOS señoritas, se alquilan dos piecitas juntas, amuebladas, con pensión, casa de familia, Avenida de Mayo 1087.

ALQUILANSE DOS SALITAS CON BALcon, á dos caballeros, amuebladas, en casa respetable, con pensión, Defensa 860, altos.

ALQUILO 55 PESOS PIEZA GRANDE, cocina anexa independiente, gran terraza, todas comodidades, casa familia, Córdoba 1665. v7

ALQUILO SALA AMUEBLADA Y 2 piezas, juntas ó separadas, con pensión ó sin ella, casa de familia, Libertad 281. v7

ALQUILO SALA Y PIEZA AMUEBLAdas, con pensión, corta familia, precio módico, matrimonio ó caballero, Constitución 1223. v6

ALQUILASE LINDA Y AMPLIA SALA amueblada á la calle, con pensión, para matrimonio ó personas serias, casa nueva, Tucumán 1480. v6

ALQUILO ESPLENDIDA SALA Y ANTEsala, juntas para consultorio ó escritorios y dos piezas más seguidas, juntas ó separadas, Moreno 786. v6

ALQUILASE PIEZA A LA CALLE Lujosamente amueblada, con pensión ó matrimonio ó señora sola, Esmeralda 906, piso 1o. v9

ALQUILANSE 2 SALAS Y DOS PIEzas, baños y teléfonos, para matrimonio solo, á personas mayores, casa familia, Piedras 1277. v5

ALQUILASE UNA SALA A LA CALLE muy bien amueblada, para hombre solo, en casa moderna, familia muy tranquila, no hay papel, Salta 515. v8

ALQUILASE EN CASA DE FAMILIA, recién pintada, una salita y varias piezas corridas, con su cocina de mosaicos y todas sus comodidades, sin criaturas, Chile 2214. v6

ALQUILASE HERMOSA Y AMPLIA SAla bien amueblada y con excelente pensión, grandes comodidades, para caballeros ó familia distinguida, casa tranquila y elegante, Alsina 736. v6

A LQUILO DOS LINDAS PIEZAS AMUEbladas, corridas y una más chica, con buena pensión y baño, en casa de familia seria, tranquila, precio módico, calle Santa Fe 3259. v5

ALQUILO DOS GRANDES PIEZAS COrridas ó separadas, y una más chica, amuebladas, con ó sin pensión, baño, precio módico; casa tranquila, honesta, de matrimonio solo, calle Rioja 1094, esq. Humberto I. v7

COMEDOR ALQUILO A MAYORES O A matrimonio, Loyola 62. v5

Compañera DE PIEZA PRECISO, VENEzuela 1733. v6

Compañera DE PIEZA SE PRECISA, Calle Hornos 972.

Compañero DE PIEZA, PRECISO, SE prefiere que este empleado en el comercio á pagar 15 pesos, Viamonte 816, dpto. 6.

COMEDOR Y DOS HABITACIONES, REgiamente amuebladas, alquílase, Cangallo 1678. v6

COMEDOR, DORMITORIO Y PIECITA, con baño, aguas, gas alquílase á matrimonio ó personas mayores, únicos inquilinos; se piden y dan referencias, Canning 263, 80 $.

DOS PIEZAS JUNTAS, VISTA AL puerto, alquílanse, 25 de Mayo 703. v6

DOS SALAS JUNTAS SE ALQUILAN A mayores, sin chicos, Esmeralda 810. v6

DOS HABITACIONES GRANDES Y COcina, se alquilan, casa de familia, San Juan 1584.

DOS SALAS SE ALQUILAN PARA escritorios, 1er. piso 160 $ cada una, Talcahuano 353, Parravicini y Casalins. v15

DOS PIEZAS, UNA GRANDE Y OTRA chica, con buen cuarto de baño, á hombre solo ó matrimonio, siendo único inquilino alquílase, Arenales 1420. v6

DESDE EL 8 DEL CORRIENTE, ALquilo una sala con pensión y muebles, para matrimonio ó señor solo, Rodríguez Peña 420. v5

ESCRITORIO SE ALQUILA, B. MITRE 737.

EN CASA DECENTE SE ALQUILA PIEza para hombres solos, Bolívar 1073.

EN FLORES, BOGOTA 2939, SE ALquilan dos piezas, único inquilino.

ESCRITORIOS AVENIDA DE MAYO 791 alquílanse, con balcón sobre Avenida. v7

ESCRITORIO ESPLENDIDO, ENTRADA regia, alquilo barato, C. Pellegrini 46. v7

EN FLORES, ALQUILASE PIEZA CON jardín y cocina, junto al adoquinado 20 pesos, Virgenes 2460. v5

ESCRITORIOS, SALA Y ESCRITORIO chico alquilo, casa de bajos, Tucumán 1428. v6

EN CASA FAMILIA FRANCESA ALQUIlase pieza amueblada, cama de bronce, para hombre solo, Rodríguez Peña 565. v7

EN CASA DE FAMILIA RESPETABLE alquílanse dos piezas á matrimonio sin hijos, no hay papel, Sáenz Peña 446. v6

EN CASA DE FAMILIA DECENTE SE alquilan 2 piezas y cocina á matrimonio sin hijos, único inquilino, Bogotá 3725, Floresta. v6

EN FLORES, ALQUILANSE SALA CON dos ó tres piezas más, cocina independiente, 3 cuadras de la estación y tres de Rivadavia, Bogotá 2745.

EN CASA FAMILIA RESPETABLE ALquilo pieza grande y otra chica á señora ó señorita, doy y pido referencias, Estomba 2472, entre Cabildo y Gral. Paz, Belgrano.

EN CASA DE UN MATRIMONIO SOLO, se alquila sala ó dos piezas, Alberti 1015. v6

ESCRITORIOS MODERNOS, ESPECIAles para profesionales, se alquilan frente al palacio de Justicia, Tucumán 1858 y Talcahuano 612. v5

EN CASA DE MATRIMONIO SOLO, SE alquila un comedor con opción á baño, luz y teléfono, á matrimonio sin hijos ó señora sola, único inquilino, se dan y se piden referencias, Charcas 3370 (no hay papel). v7

FAMILIA RESPETABLE ALQUILA PIEza amueblada con pensión, Laprida 1062. v5

FAMILIA madrileña ALQUILA espléndida sala y dos piezas, con esmeradísima pensión ó dá pensión solamente, Rivadavia 1446. v5

LINDA SALA Y ANTESALA CON O sin muebles, se alquila, Tucumán 1562. v6

LINDA PIEZA, ALQUILASE: á señora ó señorita, único inquilino, San José 1085. v7

LINDA PIEZA AMUEBLADA SE ALQUIla, casa de familia francesa, Pellegrini 1105, dep. H. v6

PIEZA CON COMODIDAD ALQUILASE á personas mayores, Defensa 666.

PIEZA AMUEBLADA, 30 $, señor SOLO, casa de familia, Córdoba 1247. v6

PIEZA ALQUILASE A FAMILIA, SIN niños, Belgrano 857.

PIEZA GRANDE, ALQUILO EN 33 $, Humberto I 1760. v6

PIEZA AMUEBLADA CON PENSION familia argentina, Loria 1141.

PIEZA PARA HOMBRE SOLO SE ALquila, 22 $, Pozos 521.

PIEZA GRANDE SE ALQUILA A personas mayores, Santa Fe 2570. v7

PIEZA AMUEBLADA ALQUILASE A hombre solo, Tucumán 2778.

PIEZA AMUEBLADA ALQUILO, CON pensión, Rodríguez Peña 471. v7

PIEZAS PARA FAMILIAS DE TRABAjo, Yerbal 1228, se alquilan. v6

PIEZA SE ALQUILA, C. PELLEGRINI 37. v6

PIEZA COMODA PARA PERSONA SOla, se alquila, Alsina 553, altos.

PIEZA SE ALQUILA PARA HOMBRE solo, Cerrito 425. v6

PIECITA SE ALQUILA PARA señora sola, única inquilina, Méjico 2776. v6

PIEZAS AMUEBLADAS ALQUILO DOS en 35 y 45 $. Talcahuano 1225. v6

PIEZAS, BALCON E INTERIOR grandes y chicas, alquilo, Perú 1156. v6

PIEZA SALA, SE ALQUILA, A PERSOnas mayores, Arenales 1954. v7

PIEZA PARA HOMBRE SOLO SE ALquila, Sarmiento antes Cuyo 4538. v5

PIEZA SE ALQUILA PARA CABALLEro, casa de familia, Larrea 928. v5

PIEZAS AMUEBLADAS ALQUILO 3, 2 á la calle, casa seria, Cevallos 209. v5

PIEZA SE ALQUILA EN CASA FAMILIA decente, Prov. Unidas 2524, Flores. v5

PIEZA ALQUILO, CASA FAMILIA, Estados Unidos 2209. v5

PIEZA AMUEBLADA SE ALQUILA, CON ó sin pensión, Tucumán 981, 1er. piso. v6

PIEZA AMUEBLADA SE ALQUILA A hombre solo, casa de familia, Ayacucho 552. v5

PIEZA AMUEBLADA CON PENSION SE alquila á matrimonio ó dos caballeros, Rivadavia 1039. v5

PIEZAS AMUEBLADAS A LA CALLE, con ó sin pensión, alquilo, Cuyo 1044, piso 2o. v5

PIEZA AMUEBLADA, PENSION ESPEcial, único inquilino en 90 $, Anchorena 1338.

PIEZAS DOS SIN MUEBLES ALQUILO A personas mayores, Andes 625, no hay papel. v6

PIEZA, COCINA Y baño TODO INDEpendiente alquilo 25 pesos, Carranza 1595. v6

PRECIOSA SALA Y ANTESALA ALQUIlo para escritorio ó academia, Venezuela 1552. v7

PIEZA PARA HOMBRE SOLO, UNICO inquilino, se alquila, Boyacá 607, Flores.

PIEZA AMUEBLADA SE ALQUILA, 45 $ á persona sola ó matrimonio, Rivadavia 2523. v6

PUEYRREDON 1217, ALQUILO 1 ó 2 piezas á la calle, con ó sin muebles, con pensión, familia distinguida, únicos inquilinos. v5

SE ALQUILA LINDA SALA Y COMEDOR, doy pensión, Maipú 881. v6

SE ALQUILAN SALAS, PIEZAS, COMEdor, Achupallas 46, altos. v5

SE ALQUILA SALA Y ANTESALA PAra escritorio, Alsina 934. v5

SE ALQUILA SALA, TUCUMAN 3227. v5

SE ALQUILA SALA BIEN AMUEBLADA, Montevideo 410. v5

SE ALQUILA COMEDOR GRANDE, CAbildo 2561, Belgrano. v6

SE ALQUILAN SALAS Y PIEZAS amuebladas, Av. de Mayo 1077. v5

SE ALQUILA SALA Y TRES PIEZAS en los altos, Bermejo 265. v7

SE alquila sala y antesala, Cabrera 3730. v5

SE ALQUILA SALA A PERSONAS MAyores, Rodríguez Peña 75. v5

SE ALQUILA UNA PIEZA PARA PERSOnas mayores, Salta 281. v5

SE ALQUILA ESPLENDIDA SALA, Calle Santa Fe 832. v5

SE ALQUILAN ESCRITORIOS, Bmé. Mitre 612. v5

SE ALQUILA PIECITA PARA HOMBRES solos, casa tranquila, Lavalle 2022. v5

SE ALQUILA ESCRITORIO PRIMER PIso, B. Mitre 314, tratar 25 Mayo 74.

SE ALQUILA UNA PIEZA PARA HOMbre solo, Cangallo 1018, 2o. piso. v7

SE ALQUILA PIEZA CON PENSION A caballero, Alsina 1279. v5

SE ALQUILA SALA Y ANTESALA, UNIco inquilino, Venezuela 2871. v5

SE ALQUILA COMEDOR HERMOSO, casa decente, Carlos Calvo 1474. v7

SE PRECISA compañero DE PIEZA, JOven, Alsina 1759, Manuel.

SE ALQUILA UNA PIEZA PARA HOMbre solo, Belgrano 2784. v7

SALA SE ALQUILA A PERSONAS MAyores, Rodríguez Peña 566.

SE ALQUILAN DOS PIEZAS A PERSOnas mayores, Canning 1248. v7

SALITA PARA HOMBRE SOLO SE alquila, San Luis 2468.

SE NECESITA compañera DE PIEZA seria, Venezuela 1465, pieza 10.

SE ALQUILA UNA PIEZA PARA HOMbres solos, Moreno 1308. v6

SE ALQUILAN SALA, ANTESALA Y una pieza más, R. Peña 358 al 360. v8

SE ALQUILA HERMOSA SALA Y ANTEsala, con cocina, precio módico, Peña 862.

SALA 3 BALCONES, LUJOSAMENTE amueblada, se alquila, Sarmiento 1262.

SE ALQUILA UNA PIEZA A HOMBRES solos, 25 de Mayo 322. v7

SE ALQUILA SALA Y ANTESALA, Moreno 1070.

SE ALQUILAN 2 PIEZAS JUNTAS A matrimonio sin hijos, Montevideo 20.

SE ALQUILA PIEZA A PERSONA SOLA, Venezuela 1149, dpto. 2, no hay papel.

SE ALQUILAN 2 SALAS Y PIEZA, TIEne lindo vestíbulo, Tucumán 2018.

SE ALQUILA SALA Y 3 PIEZAS JUNtas ó separadas, Almagro 551. v7

SE ALQUILA PIEZA AMUEBLADA para joven, Talcahuano 134.

SE ALQUILA UNA pieza PARA señora sola, Lavalle 2628, dpto. 2.

SE ALQUILAN DOS PIEZAS JUNTAS con comodidades, Santa Fe 2240.

SE ALQUILA UN COMEDOR, RIVADAvia 4062.

SE ALQUILA SALA, CASA DE FAMILIA, único inquilino, Independencia 874.

SALA CERCA DE TROCHA ANGOSTA, se alquila, Uspallata 1475.

SE ALQUILA UNA PIEZA PARA HOMbres solos, Díaz Vélez 641.

SE ALQUILA UNA PIEZA A PERSONA sola, Victoria 1650, dpto. 4. v6

SE ALQUILA PIEZA, ARENALES 1230, dept. 11. v6

SE ALQUILA PIEZA BIEN AMUEBLAda, á la calle, B. Mitre 641.

SE ALQUILAN DOS PIEZAS, SARMIENto 3223.

SE ALQUILAN TRES PIEZAS EN CASA de familia, Corrientes 2102.

SE ALQUILA LINDA PIEZA A CABAllero, Moreno 786. v6

SE ALQUILA UNA PIEZA, BELGRANO 1516, altos. v6

SALA SE ALQUILA CON COMODIDAD, de vestíbulo y luz eléctrica, Andes 1213.

SE ALQUILA UN DEPARTAMENTO, Belgrano 3271. v6

SE ALQUILA LINDA PIEZA, VENEZUEla 785.

SE ALQUILA UN COMEDOR A MATRImonio solo, Bolívar 1068.

SE ALQUILA PIEZA AMUEBLADA, CON comodidad de cocina, Paraná 266, altos.

SE ALQUILA ANTESALA EN CASA DE familia, Sarandí 818.

SALA AMUEBLADA PARA HOMBRE solo, se alquila, Piedras 1362. v7

SE ALQUILA UNA PIEZA PARA HOMbre solo, Paraná 980.

SE ALQUILA PIEZA PARA HOMBRES solos, Moreno 907.

SE ALQUILA PIEZA, CASA DE BUEN aspecto, Pozos 968. v6

SE ALQUILA PIEZA A señora SOLA, único inquilino, Yerbal 683. v7

SALA SE ALQUILA, MALABIA 808.

SE ALQUILA PIECITA á señora SOLA, Córdoba 2069.

SE NECESITA UN compañero DE PIEza, con pensión, 70 $, Viamonte 1678. v5

SE ALQUILA UNA PIEZA A HOMBRES solos, en 35 $, Hdo. de Irigoyen 128. v5

SE ALQUILA HERMOSA PIEZA PARA hombre solo, 25 $, Cangallo 3530. v5

SE ALQUILA PIEZA AMUEBLADA, CON ó sin pensión, Cangallo 988, derecha. v5

SE ALQUILA PIEZA SIN MUEBLES A hombre solo en 30 $, Esmeralda 694. v5

SE ALQUILA UNA PIEZA PARA PERSOna sola, Esmeralda 663, depto. 2. v5

SE ALQUILA SALA Y ANTESALA CON muebles, casa decente, Sarmiento 1489. v6

SE ALQUILA UNA PIEZA A HOMBRES solos, único inquilino, Alberti 646. v6

SALA GRANDE SE ALQUILA, UNICO inquilino ó matrimonio, Cevallos 627. v6

SE ALQUILA UNA SALA Y ANTESALA con instalación de gas, Ombú 247. v7

SE ALQUILA SALA Y PIEZA AMUEBLAda, con pensión, Sgo. del Estero 1656. v6

SE ALQUILA A MATRIMONIO, 2 PIEzas, en casa de familia, Méjico 476. v7

SE ALQUILAN DOS PIEZAS PARA MAtrimonio ó hombres solos, Cerrito 563. v6

SE ALQUILAN DOS PIEZAS Y COCINA único inquilino, Humahuaca 437. v6

SE ALQUILAN DOS PIEZAS AMUEBLAdas, casa de familia, Paraná 456. v6

SE ALQUILA FLORIDA 527, UNA SALA con 3 balcones, tratar Belgrano 784. v7

SE ALQUILA PIEZA CON O SIN MUEbles, Montevideo 80, para hombre solo. v6

SALA, 2 BALCONES, AMUEBLADA, luz eléctrica, 70 $, con pensión ó sin muebles, precio convencional, Entre Ríos 922. v6

SE ALQUILA UNA PIEZA PARA HOMbres solos ó matrimonio sin chicos, calle Ayacucho 665. v4

SALA CON O SIN MUEBLES ALQUILO pensión familiar, módica; Chacabuco 1044.

SALA INDEPENDIENTE, MUY BIEN amueblada, en casa moderna se alquila, Méjico 974. v7

SE ALQUILA UNA LINDA PIEZA 30 $ para hombres solos, casa de familia, Alsina 1351.

SALAS AMUEBLADAS ALQUILANSE 2 con pensión, familia tranquila, Suipacha 806. v6

SALA, COMEDOR Y PIEZA, ALQUILO, juntas ó separadas, para personas mayores, Pasaje San Carlos 65. v6

SE ALQUILAN DOS SALAS Y ANTEsala con todas comodidades, Corrientes 1980. v6

SE ALQUILA COMEDOR Y UNA PIEZA, á personas mayores, en 50 $, Agrelo 4011.

SARMIENTO Y JUNIN SE ALQUILA una sala con antesala, luz eléctrica, con balcón, Junín 285. v12

SALA Y ANTESALA ALQUILO A MATRImonio, único inquilino, casa de corta familia, Mármol 919. v6

SE ALQUILAN SALA Y ANTESALA O dos piezas juntas, único inquilino, Independencia 4025. v7

SALITA AMUEBLADA PARA CABALLEro solo se alquila con pensión, Bartolomé Mitre 1575, casa 4, depto. 1.

SE ALQUILA PIEZA EN FAMILIA A uno ó dos caballeros, con pensión, Bartolomé Mitre 1691, 1o. derecha. v6

SALA Y ANTESALA CON O SIN MUEbles ó dos piezas, se alquila, Santa Fe 1669. v7

SE ALQUILA SALA Y ANTESALA amueblada ó sin muebles con ó sin pensión, Pellegrini 282, 1o. derecha.

SE ALQUILA PIEZA AMUEBLADA para matrimonio ó señores solos, Córdoba 1811. v7

SE ALQUILA UNA SALA GRANDE, EN casa, muy linda y cómoda, en 60 $, Venezuela 2086. v6

SE ALQUILA PIEZA, PARA ESCRITOrio ó personas mayores, 27 $, Sarmiento 2693. v6

SE ALQUILA SALA Y SALITA PARA escritorio ó personas mayores, Tacuarí 1116.

SE ALQUILA UNA PIECITA DE 15 PEsos, hombre solo, tranvía 65 á la puerta, Oro 2119.

SE ALQUILA HERMOSA SALA CON balcones, para escritorio, consultorio ó oficina comercial, Esmeralda 247.

SE ALQUILAN 2 PIEZAS A CORTA FAmilia, casa de matrimonio solo, Lavalle 2738. v6

SE ALQUILA ESPLENDIDA PIEZA CON todas comodidades, único inquilino, Laprida 957, depto. 3. v5

SE ALQUILAN COMEDOR Y UNA PIEza á matrimonio ó hombres solos, Liniers 34, altura 3500 Rivadavia. v6

SE ALQUILAN BARATAS DOS PIEZAS juntas de altos independientes de todas, Rivadavia 2319. v5

SE ALQUILA SALA CON PENSION SObre Florida, á matrimonio ó dos caballeros, Bmé. Mitre 588, 3o. v5

SE ALQUILA UNA SALA, 2 PIEZAS para escritorios á hombres solos, Corrientes 357. v5

SE ALQUILA UNA SALA CON MUEbles en casa de familia, para hombre solo, Cangallo 1410. v5

SE ALQUILAN DOS O TRES PIEZAS A matrimonio solo ó personas mayores, Piedras 338, 2o. piso derecha. v6

SE ALQUILAN PIEZAS CON BALCON á la calle, con pensión para artistas ó matrimonios solos, Cangallo 1109. v6

SALA CON BALCON AMUEBLADA Y con pensión á una ó dos personas, casa de familia, Balcarce 641. v5

SE ALQUILA PIEZA AMUEBLADA PAra hombre solo ó matrimonio, Sarmiento 1454. v5

SE ALQUILA RICA PIEZA AMUEBLADA con pensión, todas comodidades, Florida 421. v5

SE ALQUILAN DOS LINDAS PIEZAS A caballeros decentes, con ó sin pensión, Cevallos 1028. v5

SE ALQUILAN PIEZAS EN CASA DE familia, con todas comodidades, Canning 567. v5

SALA CON BALCON Y ANTESALA, cuarto de baño, todo independiente $ 85, Chile 1591. v6

SALA Y PIEZA BIEN AMUEBLADA, alquílase con ó sin pensión, casa de familia, Callao 904.

SE ALQUILA PIEZA PARA PERSONAS mayores, no hay papel, Billinghurst 1672.

SE ALQUILA PIEZA sin MUEBLES, único inquilino, Carlos Pellegrini 634, departamento 7. v6

SE ALQUILA PIEZA AMUEBLADA, PAra hombre solo, casa familia, Cevallos 646.

SE ALQUILA HERMOSO COMEDOR Y pieza á personas mayores, no hay papel, Ecuador 1537. v7

SE ALQUILA PIEZA CON MUEBLES A señora ó caballero solo ó matrimonio sin hijos, casa de familia, Alsina 1917. v5

SE ALQUILA UN LINDO COMEDOR para matrimonio ó personas mayores, único inquilino, no hay papel, Alberti 1082. v5

SALA Y ANTESALA AMUEBLADAS Y otra pieza con ó sin muebles y pensión, alquílase barato, O'Brien 167, Constitución. v6

SE ALQUILA COMEDOR GRANDE, CON toda comodidad, rodeado de tranvías Cucha Cucha 1129, entre Gaona y Figueroa. v5

SALA PARA PERSONAS MAYORES, en casa de familia tranquila, altos, alquílase, B. Mitre 1575, Pasaje La Piedad, casa 3.

SE ALQUILO UNA SALA BIEN AMUEblada á la calle para matrimonio, con pensión, baño caliente, teléfono, etc., Montevideo 408. v5

SE ALQUILAN JUNTAS SALA Y ANTEsala con balcones, á matrimonio sin hijos ó personas mayores, en 80 pesos, único inquilino, Sarandí 363. v7

SARMIENTO 388, ALQUILO CON PENsión á sola, amplia habitación, barato, gran comodidad, para dos ó tres señores ó persona seria. v5

SE ALQUILA PIEZA BIEN AMUEBLAda, con toda comodidad, para matrimonio ó persona sola, casa familia italiana, Viamonte 1678. v5

SE ALQUILAN UNA SALA GRANDE Y otra chica, juntas ó separadas para escritorios, con balcones, Florida 310, piso 2o., y un escritorio Florida 239, piso 1o. v6

SALA CON BALCON Y ANTESALA, amuebladas se alquilan á 1 ó 2 caballeros serios, casa de familia respetable, Chacabuco 329.

SALA Y ANTESALA LUJOSAMENTE amuebladas, se alquilan, luz eléctrica, etc., único inquilino, barrio aristocrático, Rodríguez Peña 1217. v7

SE ALQUILA EN CASA CHICHE UNA pieza amueblada y pensión, frente estación Constitución, O'Brien 150, entre Salta y Lima. v5

SE ALQUILA UNA O DOS PIEZAS con muebles ó sin muebles, con todas comodidades y confort, luz eléctrica, baños y agua caliente, Moreno 1484. v5

SE ALQUILAN DOS PIEZAS JUNTAS O separadas á hombres solos ó personas mayores, casa tranquila, Bernardo de Irigoyen 1152. v6

SE ALQUILA PIEZA EN CASA DE FAmilia decente, con ó sin muebles, único inquilino, verla de 7 á 12 y [illegible] Ayacucho 336, no hay papel.

SE ALQUILA PIECITA A OBREROS, SE da pensión, Rivadavia y pasaje Sarmiento 16. v5

SE ALQUILAN 3 SALAS, DOS PARA negocio ó escritorio, verlas y tratar calle Ayohuma 768, Lanús, F. C. S. v5

SALA Y ANTESALA JUNTAS, CON SERvicio de luz eléctrica, se alquilan para matrimonio sin hijos, único inquilino, Méjico 1218.

UNA O DOS PIEZAS SE ALQUILA A matrimonio ó personas mayores, único inquilino, Arenales 3171. v5

INSTRUCCION PUBLICA

A señoritas, CLASES PARTICULARES, éxito garantido, San Juan 1566. v5d

ACADEMIA DE CORTE Y CONFECCION de moldes, B. Mitre 1671. v11dic

A 5 $ MENSUALES SE enseña A ESCRIbir á máquina, Méjico 2539. v14

A ESCRIBIR EN MAQUINAS MODERnas, casa seria, Perú 259.

ALGEBRA, GEOM., ARITM., REPASOS del Nacional, Perú 259.

A INGRESAR AL NACIONAL, NORM., etc., Perú 259.

A 10 $ TAQUIGRAFIA Y TENEDURIA de libros, Perú 259.

ACADEMIA MODERNA: A EMPLEAdos, calig., ortog., aritm., Perú 259.

ARCHIVISTAS, ACADEMIA DAVID, Perú 79, á todas horas.

APRENDA MAQUINA DE ESCRIBIR — Academia David, Perú 79.

ARITMETICA, ORTOGRAFIA Y BUENA letra, Academia David, Perú 79.

A señoritas enseñaso ESCRIBIR A MAquina, 5 $ mensuales, San Juan 1566. v12d.

A ESCRIBIR A MAQUINA CUALQUIER sistema, 5 $ mensuales, San Juan 1566. v12d.

A 5 $ MENSUALES, PIANO, CANTO, solfeo y francés, profesora, Uruguay 882. v7

ARPA, PIANO, VIOLIN, MANDOLIN, guitarra, curso fácil y breve, Junín 273. v6

ALUMNOS DE 4o. GRADO, SE GARANTIza éxito en el ingreso al Nacional para Febrero, Malvinas 229. v6

APLAZADOS DEL NACIONAL, REPASOS especiales de todos los años é ingreso, Venezuela 1431. v6

A CORRIENTES 3843—PREPARACION segura y garantida para ingresos, aplazados y libres. v7

A CORRIENTES 3843. Niños de 4o. y 5o. grado, Ingreso al Nacional, Comercial, garantido. v7

A 15 $ PUPILOS ADMITE FUNDADOR colegios, Gandugila Provisional Inclán 757 y Falcón 3857. v6

APLAZADOS DEL NACIONAL Y COmercial, preparan catedráticos especialistas, Tucumán 2173. v4c

ASPIRANTES MAESTRAS PROVINCIAles, preparación garantida, catedráticos especialistas, Tucumán 2173. v4 c.

A CORRIENTES 3843 — APLAZADOS, grandes precauciones para hacer pasar en Febrero. v7

ALUMNOS, INGRESO PARA EXAMEN de Febrero, acudan al profesor, Charcas 3786. v5

ACADEMIA Giannetti, TENEDURIA DE libros, contadores. Soliciten programas, Perú 359. v5

A OBREROS, EN 2 MESES SE enseña á leer, escribir y cálculos, Corrientes 3042. v5

APRENDAN MAQUINA DE ESCRIBIR, todos sistemas, caligrafía, teneduría, Corrientes 3042. v5

ARIT., ALG., GEOM., TRIG. Y FRANcés, años é ingreso, desde 20 $, mens., prof. dipl. E. Arié, Bolívar 347. v10

ARITMETICA, TENEDURIA E INGLES, exámenes y comercio, profesor J. M., Cochabamba 1525. v8

AL NACIONAL, COMERCIAL, LICEO, Industrial, ingresos y repasos, Corrientes 3042. v5

A 15 $ MENSUALES, LECCIONES A domicilio por profesora normal, Rivadavia 934. v5dic.

APLAZADOS EN CUALQUIER MATEria ó idiomas, concurran á S. Juan 1566. v5dic.

ALUMNOS 4o. GRADO PREPARANSE, ingreso Febrero. Exito garantido, San Juan 1566. v5dic.

A OBREROS, EN DOS MESES, ENSEñaso leer, escribir, cuentas, San Juan 1566. v22dic

ACADEMIA UNION PROFESORES Berlitz, B. Mitre 848, todos los idiomas; precios reducidos; ensayo gratis. v6

ATENCION! Señoritas Y VARONES aprendan máquinas de escribir y archivistas. San Juan 1857. v11

ATENCION! Señoritas Y VARONES aprendan telegrafía correo y ferrocarriles, San Juan 1857. v11

ATENCION! Señoritas Y VARONES aprendan taquigrafía parlamentaria y comercial, San Juan 1857. v11

ACADEMIA DE CORTE Y CONFECCION, enseñanza rápida y completa, otorgándose diploma, Independencia 2541. v6

A $ 5 PIANO Y SOLFEO, METODOS modernos (en curso aficionadas en tres meses tocan piezas), se prestan pianos para estudio, Perú 259.

A DOMICILIO O POR CORRESPONDENcia, clases especiales de teneduría de libros, academia Nacional, Uruguay 276. v6dic.

ACADEMIA DE CORTE Y CONFECCION clases diurnas y nocturnas, se da diploma en tres meses, 10 $ mensuales, Pueyrredón 1904. v22dic

ARITMETICA, TENEDURIA DE LIBROS calig., ortog., corresp., enseñanza práctica por comerciante alemán, Habich, Cangallo 323. v28d

A señoras enseño EL CORTE DE VEStidos, etc., no cobro hasta que sepan cortar y prueben por sí solas, G. H., del Carmen, San José 574. v6

A 10 y 20 $ MENSUALES, PERFECCIOno la peor letra y ortografía en 30 lecciones, clases diurnas y nocturnas, Rivara, Lima 757, 3o. piso. v31

ALUMNOS APLAZADOS, AMBOS SEXOS prepara á examen en corto tiempo, profesora competente, Lavalle 1025, 2o. derecha. v5

APLAZADOS — UNION PROFESORES Berlitz, preparación especial inglés, francés, álgebra, geometría, Pidan precios, B. Mitre 848. v14d

ARITMETICA, ALGEBRA, GEOMETRIA, alumnos del Nacional, Industrial y Comercial, se preparan para Febrero, Independencia 2541. v6

ACADEMIA BENTURAS — DE LOS 84 alumnos, sólo uno ha sido aplazado. Los 5 años del Nacional, profesores diplomados, Andes 1278. v10

APLAZADOS DEL COLEGIO NACIONAL, etc., preparación en inglés y francés, con éxito seguro, Academia Berlitz, A. de Mayo 847. v10

ACADEMIA NACIONAL, FUNDADA EN 1904. Por 10 $, 5 materias, teneduría, aritmética, ortografía, caligrafía y máquina. Se da diploma, Uruguay 276, altos. v6dic.

A 10 $ MENSUALES LECCIONES diurnas y nocturnas de contabilidad, teneduría de libros á oro y papel, cálculos comerciales, caligrafía, ortografía, máquina de escribir, inglés y francés, Corrientes número 3012.

A 10 $ MENSUALES DAN LECCIONES diurnas de teneduría de libros á oro y papel, contabilidad, aritmética, correspondencia comercial, y caligrafía, Rivadavia 2457, clases día y noche. v31

A 10 $ MENSUALES, CLASES NOCTURnas de teneduría, aritmética, caligrafía, ortografía y máquina, preparación rápida y garantida, se expide diploma, San Juan 1566. v7dic

ACADEMIA DAVID, PERU 79.
APLAZADOS EN IDIOMAS
Sección idiomas inglés, francés, italiano, castellano, etc., profesores altamente competentes, Nacional, Normal, Liceo, Comercial, Naval y Militar.

ACADEMIA BERLITZ—LA UNICA VERdadera academia de idiomas en Buenos Aires, autorizada por el profesor Berlitz, es la de Avenida de Mayo 847. Pídase la nueva tarifa y la conferencia "La verdadera academia Berlitz y sus imitaciones", Avenida de Mayo 847. v10

ACADEMIA COMERCIAL MERCURIO,— Rivadavia 2451, prepara en poco tiempo tenedores de libros y da títulos del mismo, á 10 $ mensuales, programa, matrícula é inscripción gratis, director C. Pagano, contador calígrafo y balanceador público, cursos diurnos y nocturnos, recibe pupilos no hay vacaciones. v31

ACADEMIA DE MATEMATICAS. Director: Coralio Pereira. Se dictan lecciones de aritmética, práctica y razonada, álgebra elemental y superior, geometría plana, del espacio, analítica proyectiva y descriptiva, trigonometría, física, química, y ciencias naturales, se preparan aplazados, años libres é ingresos á los Colegios Nacional y Militar y escuelas Naval, de Comercio, Industrial y Normal. Clases individuales y colectivas, Rivadavia 1531. v7

ASPIRANTES A LOS TITULOS DE contador y balanceador público ó perito mercantil, que quieran prepararse para rendir examen en poco tiempo, dirigirse á L. Caraballo, contador y balanceador público. Nótese que bajo mi dirección han cursado sus estudios, con éxito, 94 alumnos entre contadores y balanceadores. Las clases de derecho están á cargo del doctor Ratullo (abogado), Cevallos 357. Programa gratis.

ACADEMIA SUPERIOR PRACTICA de Comercio Prunetti fundada en 1896, Lavalle 1652. Clases diurnas y nocturnas. No hay vacaciones. Directores Antonio Brunetti y José R. Aquilano, contadores públicos nacionales. Cursos preparatorios y de repasos para contadores, balanceadores, peritos, idóneo tenedores de libros, etc. Nota: Los años de existencia y los resultados positivos obtenidos constantemente prueban su seriedad. U. T. 3105 (Libertad). Lenguas vivas cursos especiales.

ACADEMIA DE señoritas, FUNDADA EN 1904. Por 10 $, 5 materias: teneduría, aritmética, ortografía, caligrafía y máquina. Se da diploma, Uruguay 276, altos. v6dic.

A LOS ESTUDIANTES Y EMPLEADOS— Hoy 5 de Diciembre se inaugura en la Academia Superior de Comercio Heller, Corrientes 3042, U. T. 2730 (Mitre), un nuevo curso nocturno de 3 meses para la preparación completa de tenedores de libros y empleados en general. La Academia otorga diplomas y emplea sus mejores alumnos.—Director: A. Heller, profesor y contador público nacional.—Nota importante: En esta academia las clases son dictadas únicamente por contadores públicos nacionales.

A señoras y señoritas — EN UN MES, aprenden á cortar y confeccionar corsés, por el procedimiento más fácil, perfecto y elegante que se conoce. La enseñanza comprende toda clase de modelos: corsé recto y semirrecto, transformación del corsé, corsé cuerpo entero y con faja, para maternidad, faja ventral, corsés para niñas de 5 á 12 años, Academia, Cangallo 1221. v7

A LOS PADRES DE FAMILIA: EN EL estudio particular, San Martín 552, todos los estudiantes, particularmente los que deseen ingresar á las facultades, podrán iniciar abreviadamente ó terminar el bachillerato en Febrero próximo; con la rápida preparación y formal ayuda de los mejores elementos que se conocen en el profesorado secundario, por su competencia y respetabilidad.

APLAZADOS Y LIBRES. EN NUESTRA conocida Academia Moderna, Perú 259, garantimos el éxito en los próximos exámenes de Febrero por la competencia de maestros profesores, verdaderos catedráticos, por la seriedad y el orden que impera en este establecimiento. Los miles de alumnos que han rendido satisfactoriamente sus pruebas, acreditan este aserto. Para mayor comodidad y evitar aglomeraciones abierto de 8 a. m. á 10 p. m. Lecciones colectivas y particulares á cualquier hora. (Hay horario aparte para señoritas).

ACADEMIA DAVID, PERU 79.
INGRESO COLEGIO NACIONAL,
NAVAL Y MILITAR.

ACADEMIA DAVID — (INSTITUCION Argentina), Aplazados y libres. Unico establecimiento más acreditado en Buenos Aires. Ingreso al Colegio Nacional, Naval y Militar (especialmente álgebra y geometría) Normal, Comercial, Maestras provinciales; teneduría de libros, idiomas, máquinas de escribir, taquigrafía, caligrafía, etc. Director, Isidro David, calígrafo nacional; vicedirectora: señorita Elvira M. López, profesora normal. Clases á todas horas. No hay vacaciones. Recibe pupilos.

ACADEMIA DAVID, PERU 79.
APLAZADOS Y LIBRES.

ACADEMIA DAVID — (INSTITUCION argentina)—Aplazados y libres. Unico establecimiento más acreditado en Buenos Aires. Ingreso al Colegio Nacional, Naval y Militar, (especialmente álgebra y geometría), Normal, Comercial, Liceo Nac. de Señoritas. Maestras provinciales; teneduría de libros, idiomas, máquinas de escribir, taquigrafía, caligrafía, etc. Director: Isidro David, calígrafo nacional; vicedirectora, señorita Elvira M. López, profesora normal. Clases á todas horas. No hay vacaciones. Recibe pupilos.

A LOS EMPLEADOS Y ESTUDIANTES— El 4 del corriente se inauguró en el Instituto Superior de Comercio, calle Callao 292, un nuevo curso nocturno de cuatro meses para la preparación completa de tenedores de libros y empleados de comercio en general. El instituto otorga diplomas y proporciona empleos á sus mejores alumnos. A los que se inscriban desde la fecha se les obsequiará con un Tratado de Contabilidad. Cursos especiales de vacaciones. Pidan informes y programas á Callao 292.—U. T. 2615 (Libertad). Director, León Bugnot, autor del tratado de contabilidad en uso en las escuelas de comercio y colegios nacionales. v6

ACADEMIA ESPECIAL DE CORTE Y confección, casa de moldes, Cangallo 1224. La primera establecida en esta capital y la única que por su método de enseñanza, basada en la verdadera práctica del corte, garantiza la preparación de profesoras de corte, única también que enseña el dibujo del corte en las diversas transformaciones que exige la moda. La enseñanza comprende toda clase de prendas para señoras, señoritas y niñas y el corte y confección de corsés, por mes $ 10. Dirigida por la señora Modesta R. de Fuertes, profesora de reconocida competencia en este arte. Enseñanza especial para obtener diploma. v7

A DIPLOMARSE EN 4 MESES (CLASE especial), de corte y confección elegante, todas las señoras y señoritas que se inscriban en el último curso del año. Arbitro en la enseñanza de la elegancia y del refinamiento en el vestir, es la gran escuela de corte y confección de la "Academia Moderna", cuyas clases dirigidas por profesoras de corte y modistas de fama bajo la dirección del gran modisto Doucet de París y aplicando su sistema el más exacto conocido hasta la fecha. Unica casa con gran salón de práctica, que enseña al mismo tiempo el corte y la perfección en géneros de tamaño natural. Finísima lencería. Otorga diplomas, Perú 259.

A LOS JOVENES O señoritas QUE DEseen obtener el título de tenedor de libros ó cajeros, se les hace saber que en el Instituto Nacional de Comercio, funciona un curso de 4 meses en el cual se enseña por 10 $ al mes, y comprende las materias siguientes: contabilidad, cálculos y aritmética, derecho comercial, castellano y máquina de escribir. Terminado este curso que será á fin de Marzo, los alumnos ó alumnas que se inscriban hasta el 10 de Diciembre, pueden tomar parte en dicho examen. La enseñanza se garante en 4 meses, Solís 1509, esquina Pavón, á una cuadra de los tranvías Lacroze á Constitución y de los del Anglo-Argentino números 7, 23, 47, 50, 56, 59, 61, 68, 69, 43, 97 y 20. v10

A 10 $ MENSUALES EN LA "ACADEmia Mercantil Pagano" (única en la capital incorporada para todos los cursos á la Escuela Superior de Comercio de la Nación), se dictan lecciones diarias de Teneduría de libros á oro y papel, contabilidad bancaria, judicial y administrativa, cálculos mercantiles, aritmética razonada, álgebra, inglés, francés, castellano, caligrafía, etc. Nótese que esta academia es la única que ha llegado á expedir á sus alumnos títulos de Contador Público Nacional. Clases diurnas y nocturnas. Prospectos y programas gratis. Director: Salvador V. Pagano, contador público nacional y autor del "Tratado Teórico Práctico de Contabilidad y Teneduría de Libros" más completo de los publicados hasta la fecha, Uruguay 228, U. T. 543 (Libertad). v30

BACHILLERATO: 1o. á 5o. año, CURsos especiales para empleados, Perú 259.

BACHILLERATO, CURSO NOCTURNO, exámenes generales, preparación rápida y garantida, Chile 769. vd14

BACHILLERATO—EXAMENES DE FEbrero. Clases en curso y particulares. Profesores para cada materia. Academia Sudamericana, Moreno 1495. v8

BACHILLERATO, PROFESOR FRANCES competente y muy práctico da lecciones, dirigirse á Profesor diplomado, Rawson 297. v18

CALIGRAFO NACIONAL, ISIDRO DAvid, Perú 79.

CALIGRAFIA — CURSOS ESPECIALES, Academia David, Perú 79.

CLASE DIURNA COMERCIAL, POR LA mañana y por la tarde, Balcarce 196.

CALIGRAFO MARGAUT, B. MITRE 1110, reforma breve, comprobándolo certificados de ex alumnos á disposición.

COLEGIO ITALO-FRANCO ARGENTINO no hay vacaciones, pupilos $ 30, Republiquetas 2361. v6dic

CALIGRAFIA: LA PEOR LETRA REformada con prontitud por calígrafo nacional, Perú 259.

COLEGIO ARGENTINO CATOLICO, PUpilos 25 $, no da vacaciones, Ayohuma 787, Lanús. v5

COLEGIO BARTOLOME MITRE, GRANdes comodidades para pupilos, Obligado 1829, Belgrano. v12

CATEDRATICA NACIONAL PREPARA cursos del Colegio Nacional, Escuela Normal, maestras provinciales é idiomas, Río Bamba 474. v6

CALIGRAFIA Y ORTOGRAFIA! ANTES de ir á otras academias, visiten ó escriban á Rivara, clases diurnas y nocturnas, Lima 757, 3er. piso. v31

COLEGIO ITALO-ARGENTINO, CURSOS especiales para Nacional, Naval, Militar ó Industrial, Pupilos, medio y externos. Precios reducidos, Salcedo 2750 entre Luca y Catamarca. v7

COLEGIO Y ACADEMIA, "GRAL. MItre", Méjico 2539, enseñanza elemental, ingresos y todos los años nacional. Clases especiales y garantidas para aplazados. Pupilos desde 45 $. v12

COLEGIO NEGROTTO, INSTALADO EN una hermosa casa-quinta, Santa Fe 5141 donde los niños gozan de las delicias del campo y las comodidades de la ciudad. Enseñanza elemental, comercial, idiomas y de adorno. Ingreso y preparación completa para las Escuelas de Comercio, Industrial y colegios nacionales, Militar y Naval. v20d

CLASES COMERCIALES DE TENEDUría de libros, partida doble á oro y papel, estudio breve y completo de contabilidad comercial, industrial, bancaria, aritmética razonada y toda clase de cálculos mercantiles, caligrafía, correspondencia, ortografía, por un profesor con muchos años de práctica en la academia y á domicilio 10 $ por mes, dirigirse por escrito ó personalmente, Azcuénaga 1368.

COLEGIO SARMIENTO", Enseñanza elemental (6 grados); secundaria é idiomas. Gran éxito. Los alumnos que presentamos á examen en los colegios nacionales, todos fueron aprobados. Pidan el album de honor con las numerosas firmas de señores padres agradecidos. Alumnos 4o. grado prepáranse ingreso Febrero. Pupilos, medio, externos. Pupilos 50 y 60 $. San Juan 1566. Nota: Clases aparte para señoritas. v5dic.

DIBUJO Y CONSTRUCCION, SE PREpara para constructor, se garante el éxito, B. Mitre 2574. v6

DIBUJO DE PLANOS DE CONSTRUCción y mensuras, lecciones prácticas, Solís 461. v7

DIBUJO DE YESO Y NATURAL: PINtura en telas, mayólicas, porcelanas, Perú 259.

DIBUJO Y PINTURA, PROFESORA DIplomada da lecciones á niñas distinguidas y se encarga de trabajos artísticos sobre lienzo y raso, estudio Bella Vista 48. v5

DIBUJO, PINTURA, OLEO, ACUARELA, pergaminos, decoración, artes gráficas, dibujos artísticos para revistas, afiche y avisos comerciales, lecciones, estudio Avenida de Mayo 1410, de 4 á 6. v6

ESCUELA DE BAILE, JUNIN 273, DIrector V. Darago, profesor diplomado en París. v6

ESCUELA DE BAILE, CORRIENTES número 2251, director Mastrangelo, precio módico. v16

ESCUELA DE BAILE, CANGALLO 1570. Institución seria, dirigida por el conocido profesor de baile Enrique Horst.

ESCUELA DE BAILE, enseña RAPIDO en un mes, 10 $, Ayacucho 900, lecciones personales día y noche en casa y á domicilio, precio módico, profesora para las señoritas. v7

FRANCES, INGLES, GRAN RAPIDEZ y claridad, 10 $, Perú 259.

FRANCES, INGLES, PREPARACION especial para exámenes, escribir á profesor, Lavalle 1659. v7

GUITARRA, enseño PROFESOR E. Garaldo, Chile 1564. v24dic.

GUITARRA PROFESOR DIPLOMADO da lecciones, Pichincha 892. v6

GUITARRA LECCIONES Y CONCIERTOS ciudad y campo, atiendo B. Sarabia, Chile 1864. v6dic

INGRESO ESPECIAL PARA EL NAVAL, Venezuela 1431. v6

INGLES, EXITO GARANTIDO, por profesor de Londres, mucha experiencia, precios módicos, Maipú 792. v7

INGLES, $ 10 MES, EXAMENES Y COmercio, Mr. Hopkins, Viamonte 1469, departamento 13. v6

INGLES, CONVERSACION CORRECTAmente en 2-4 meses y comercio, Victoria 777. v28d

INGLES teórico-práctico, METODO ESPEcial, entretenido y agradable. Se domina el idioma en tiempo relativamente corto, sin necesidad de memorializar interminables listas de palabras sueltas y frases sin sentido, que cansan y aburren, Estados Unidos 2274.

LECCIONES PARTICULARES, CONTAbilidad, precios reducidos, E. J. Carrillo, Paso 334. v5d

LECCIONES EN CASA Y A DOMICILIO de solfeo, piano, violín, mandolín, guitarra, flauta, clarinete, etc. Enseñanza perfecta. Profesores diplomados, Moreno 1631. v12

LECCIONES 10 $ AL MES DE VIOLIN, mandolín, piano, flauta, clarinete y guitarra, está por música y de oído, preparar alumnos para orquesta, Ayacucho 363 enseña rápido en 3 meses cualquier pieza, clases de día y noche. v7

MAESTRA DE CORTE Y DE LABORES da lecciones en su casa y á domicilio, precio módico, Santa Fe 1763.

MATEMATICAS ELEMENTALES Y SUperiores, clases especiales, descriptiva, topografía, preparación al Nacional, Militar y Naval, Tacuarí 454, señores Sáiz y Pérez. v13

MAESTRO COMPOSITOR Y señora DE la sociedad de las compositoras de París, los premios del conservatorio nacional; solfeo, piano superior y armonía, dan lecciones, precios moderados, Esmeralda 961, departamento A. v18dic.

PROFESORA PIANO Y SOLFEO PREsenta á examen, Carlos Calvo 2846. v22dic.

PROFESOR DE MANDOLIN, VIOLIN, solfeo, á domicilio $ 8, en casa 6, Venezuela 2228.

PROFESOR NORMAL DIPLOMADO ofrece sus servicios profesionales. Dirigirse por carta á M. S. R., San Carlos 3420. v9

PROFESORA DA LECCIONES DE francés, castellano, italiano, método rápido y fácil, Maipú 183, 2o. v13

PIANO, CANTO FACILITO PIANOS PAra carrera y aficionados, 5 y 15 $, Chile 2675. v5

PROFESORA PIANO, MANDOLIN Y solfeo presenta á examen, Venezuela 1378. v19dic

PROFESORA DE PIANO Y SOLFEO, diplomada, da lecciones, presenta exámenes, Almagro 811. v6

PROFESORA DE LABORES, BORDADO, tejido, encaje, bolillo, etc. Lecciones por hora, Anchorena 94. v14

PROFESORA NORMAL Y FRANCES, DA lección en su casa y á domicilio á aplazados del Nacional é ingreso, Arenales 2722. v6

PROFESORA PARISIENSE DA LECCIOnes de francés, en la ciudad ó pueblo de los alrededores, posee español, alemán é inglés, Pueyrredón 594. v10

PREPARACION INGRESO Y PRIMER año Nacional y Comercial, se ofrece á domicilio profesor con 18 años de práctica, 24 de Noviembre 337. v6

PROFESORA DE PINTURA PREMIADA, enseña rápidamente á señoritas. ¡Aquí! varias pinturas, pinta artísticamente objetos para regalos, Navidad y Año nuevo, escribir Juncal 1479. v11

PROFESOR NACIONAL DE DIBUJO Y pintura, da clases en su estudio y á domicilio á 6 y 10 $ respectivamente y $ 8 llenado de arquitectura, mensual á señoritas y jóvenes, diurnas y nocturnas, E. Unidos 1513. v6

PROFESOR DE CANTO Y ARTISTA, recién llegado de Milán, verdadera impostación de la voz, preparación para el canto lírico, zarzuela y varieté, método especial y brevísimo para aficionados, clases diurnas y nocturnas desde 15 á 50 $ mensuales, brevedad y perfección, cursos de piano y solfeo á 10 $ mensuales, Andes 591 altos. v15

Señorita DA LECCIONES PRIMARIAS de escuela, Membrillar 33, Flores. v7

SE DAN LECCIONES DE PIANO, VIOLIN y solfeo, Pumacahua 823, Flores. v7

SE OFRECE señora PARA DAR LECciones de bordados en seda y oro y vainillar á domicilio, Carlos Pellegrini 445. v6

TELEGRAFIA, CORREO Y FERROCArriles, máquina de escribir Underwood, Smith y archivistas, Esmeralda 61. v12

TENEDORES Y TENEDORAS DE LIbros, cajeras, vendedoras, empleados de escritorios y taquígrafos se preparan, Esmeralda 61. v12d

TAQUIGRAFOS CONGRESO, COMERCIO estudios abogados y escritorios, prepara á varones y señoritas, en poco tiempo, profesor taquígrafo Ferreira, Esmeralda 61. v12d

TAQUIGRAFIA: 90 PALABRAS POR minuto á los 4 meses garanto á los estudiosos la gran escuela de taquigrafía de Buenos Aires. Nuevos cursos el 5 de Diciembre. Cuota 10 $. Exámenes públicos y diplomas. Local vasto, Perú 259. v7

TAQUIGRAFIA: LOS DIAS 2 y 6 DEL cte. inauguro dos cursos nocturnos de taquigrafía. Lecciones gratis un mes. Garanto 100 palabras por minuto á los estudiosos y proporciono empleo, Pavón 2345. v6

TAQUIGRAFIA, PERU 79.
TAQUIGRAFIA
MAQUINAS DE ESCRIBIR
Curso especial para ambos sexos, queda abierta la inscripción, Perú 79. Sección Taquigrafía, Academia David, se da diploma, sistema comercial y parlamentario.

UN GRADUADO EN LA UNIVERSIDAD de Oxford, Inglaterra (B. A.) da lecciones de inglés, francés é historia, latín y griego, buenas referencias, Cerrito 869. v7

PROFESIONALES PEDIDOS

AGRONOMO QUE CONOZCA PLANTAciones y riego artificial, se necesita urgente, buena recomendación, ocurrir Nicaragua 1323, de 8 á 10 a. m. v5

DEPENDIENTE IDONEO DE FARMACIA con recomendaciones, se necesita, Santa Fe 2600. v6

DEPENDIENTE id. DE FARMACIA PAra casa importante se necesita. Inútil presentarse sin la competencia requerida, droguería de la Estrella, Defensa 216.

FLAUTISTA PARA PUESTO QUE TENga repertorio preciso, Ombú 163.

MAESTRA DE DIBUJO Y PINTURA SE necesita, Serrano 2282.

MANDOLINISTAS SE PRECISAN DOS buenos, Pellegrini 1068.

MAESTRO INTERNO, PARA PRIMEROS grados se precisa, Paraná 150, de 10 á 11 a. m.

PROFESOR DE MATEMATICAS SE necesita, Garay 255. v6

PROFESOR O PROFESORA DE DIBUJO y pintura necesito, Entre Ríos 922.

PROFESORA DE MATEMATICAS SE precisa, carta L. A. P., sucursal correo núm. 6.

PROFESOR SE NECESITA PARA PREparación de 1o. y 3o. año, Viamonte 631.

REGENTE DE FARMACIA SE NECESIta, Rivadavia 2358. v5

SE PRECISA PIANISTA COMPETENTE, buen sueldo, Av. Mitre 257, Avellaneda. v7

Señorita IDONEA O ESTUDIANTE DE farmacia, preciso, farmacia Gurruchaga 50, V. Chacarita. v7

Señorita BUENA PIANISTA para acompañar orquesta, violinistas y contrabajo puesto fijo, Belgrano 1780.

TENEDOR DE LIBROS, PERSONA FORmal, recomendada se necesita para un establecimiento de campo, á cuatro horas de la capital y cinco cuadras distancia á estación, ocurrir de 10 á 11 a. m. Montevideo 938, por carta ó personalmente. v6

PROFESIONALES OFRECIDOS

A 10 $ planos para la Municipalidad. Tramitación y firma de planos para edificar. Oficina técnica San Martín 76, 2o. piso de 8 á 11 y 2 á 6 p. m.

ARQUITECTURA, PLANOS Y PROYECtos, escribir á Dibujante ó verlo de 5 á 7 p. m., Agüero 886. v7

BUEN CONTADOR, PRACTICA BALANces, compulsas, lleva y arregla contabilidades, precios módicos. E. Pulguriguer, Piedras 1748, Coop. 326, Sud. v5dic.

CONTRABAJO SE OFRECE, BARS, bailes, biógrafos, etc., Belgrano 1233. v7

CONTADOR FORMAL, CON LARGA experiencia comercial, altas referencias, se ofrece, Alsina 2327, dep. 48. v5

CONSTRUCCION Y REFACCIONES DE edificios y cloacas grandes y chicas, ciudad y campaña, precios sin competencia, B. Mitre 2574. v6

CASAS EN BLOQUES DE Hormigón, más sólidas, económicas, higiénicas y artísticas que las de ladrillo, empresa constructora E. Camplonch Arg., Sarmiento 517 No. 4, de 9 á 12 y de 2 á 7. v7

CONTADOR CON 15 años DE PRACTIca en construcciones de ferrocarriles, teléfonos, etc., desearía colocación bien retribuida en empresa ó casa seria, dentro ó fuera de la capital federal. Para tratar dirigirse á C. G. P., Hotel La Paix, Rivadavia 1055, Bs. Aires. v8

CONTADOR DIPLOMADO Y MUY PRACtico joven serio, ofrece sus servicios profesionales, como tenedor de libros, fijo ó por horas. Arregla libros ó contabilidades atrasadas ó mal llevadas. Practica balances, pericias, liquidaciones, etc. Honorarios reducidos. R. Giménez Sáenz, Peña 551,—U. T. 89, Libertad. v5d

DEPENDIENTE DE FARMACIA SE ofrece, B. de Irigoyen 297. v5

DIBUJANTE LIT., HACE DIB. PARA catálogos, planos, autogr., etc., Serrano 536. v6

DIBUJANTE CONPETENTISIMO, ofrécese para estudios de proyectos, cálculos, presupuesto, etc. P. B., Ecuador 574. v5

DIBUJANTE PROYECTISTA, ARQUItectura mecánica, especialista en fachadas y esqueletos metálicos, patentes, copias, se ofrece, Ayacucho 100. v5

ESCRIBANO, COPISTA, PRACTICO TEneduría de libros y contabilidad, serio y activo, de modestas pretensiones, se ofrece, Bertom, Santa Fe 1283.

FARMACEUTICO ITALIANO, REVALIdado en la R. Universidad de Nápoles, ofrece sus servicios ó presta nombre, con residencia en farmacia de campo; por carta, Francisco Papparella, Río Bamba 625. v7

INSTITUTRIZ ALEMANA, APROBADA por el gobierno alemán como maestra de idiomas alemán, inglés y francés, se ofrece para la educación de chicos en una estancia. Buenas referencias. Dirigirse á H. Ld., Mansilla 659. v6

INGENIERO, EDUCADO EN EUROPA, antiguo director de escuelas militares, profesor de matemáticas, física, se ofrece como institutor de jóvenes ó director de escuela para el próximo período escolar, E. O., 15 Poste Restante. v6

INGENIERO DIPLOMADO, SE OFRECE para hacer mensuras, cálculos, dibujos y toda clase de trabajos relativos á la profesión, dirigirse á A. U., Venezuela 445, capital. v7

INSTITUTRIZ FRANCESA EXTERNA, ó interna, por hora ó por día, ciudad ó campo, recomendada, se ofrece, enseña francés, español, ramos generales, inglés alemán y piano, Billinghurst 1034. v5

IDONEO EN FARMACIA, CON 20 años de práctica constante en la capital, se ofrece fijo ó por horas, por carta diríjase á Hermelo F. Fossa, Academia Mercantil, Sáenz Peña 551. v7

JOVEN EXTRANJERO SE OFRECE, con 7 años de práctica en farmacia y droguería, Alsina 2545, Suiti.

JOVEN 30 años (15 EN EL COMERCIO) posee francés, teneduría de libros, caligrafía, acostumbrado grandes negocios, conoce agricultura y especialmente elaboración vino, recién llegado, desea colocación para población ó campo, con preferencia administraría grandes fincas, dirigirse P. de la Roche, Rivadavia 1194. v9

MAESTRO español, AUTORIZADO SE ofrece para colegio en la capital ó campaña, da lecciones á domicilio, escribir á Profesor, Azcuénaga 1361. v7

PARTERA ESPECIALISTA, señora SOLA de regreso de Europa, recibe pensionistas, consultas, Saavedra 1269. v13d

PROFESOR NORMAL OFRECE SUS servicios, referencias á J. V., Belgrano 2574. v7

PIANISTA COMPETENTE PARA orquesta ó solo, se ofrece, Mármol 659. v5

PARTERA ESPECIALISTA, RECIBE pensionistas, Matheu 1470. v11

PARTERA FRANCESA RECIBE pensionistas, Venezuela 1696, no hay chapa. v6d

PARTERA ESPECIALISTA ATIENDE en su casa. Consultas de 12 á 7, Victoria 2620. v8

PARTERA RECIBE PENSIONISTAS, toda reserva, encárgase del niño; no hay chapa, Tucumán 2067. v15

PARTERA ESPECIALISTA señora SOLA pensionistas mayor reserva, Guatemala 565, Palermo. v5

PARTERA ESPECIALISTA MARTINI, señora sola, pensionistas mayor reserva, Deán Funes 694. v5

PARTERA CAPURRO, RECIBE PENSIOnistas, precios módicos, no hay chapas, Chacabuco 1224. v10

PROFESOR FRANCES OFRECE SUS servicios para la campaña, F. R., Venezuela 1473, pieza 1. v8

PARTERA CANALE, RECIBE PENSIOnistas, se hace cargo del niño, Independencia 2029. v17

PIANISTA COMPETENTE PARA BAR ó biógrafo se ofrece, dirigirse por carta á A. N., Alsina 894.

PARTERA FRANCESA, M. SABOURIN, pensionistas, consultas de 8 á 10 y de 1 á 4, Cangallo 918. v14

PROFESOR DE CONTRABAJO RECIEN llegado de Europa, se ofrece, Cerrito 251.

PROFESOR ITALIANO DESEA EMPLEO como maestro secundario en la República, escribir á P. G., Sadi Carnot 1095.

PARTERA, RECIBE PENSIONISTAS, señora sola, reserva, encárgase del niño, Charcas 1910. v9

PARTERA DIPLOMADA ESPECIALISTA en enfermedades de señoras, formal, reservada, atiende consultas de 2 á 6, Santiago del Estero 1137. v7

PARTERA JOSEFA P. DE NIGES, especialista, de regreso de Europa ofrece su nuevo consultorio, Andes 1632, consultas de 1 á 4. v9

PIANISTA, SE OFRECE UN BUEN maestro de piano para tocar ó dirigir orquesta dentro de la capital, dirigirse Esmeralda 567, agencia teatral. v7

PARTERA, ERNESTINA F. LEONARDI, diplomada en Turín y Buenos Aires, recibe pensionistas, precio módico, Constitución, Sarmiento 2236. Casa-jardín y confort. v7

PROFESORA DE INGLES, ALEMAN, canto y piano, se ofrece á familia distinguida, como dama de compañía ó institutriz, para viajar á Europa, estancia ó Mar del Plata, durante el verano, referencias superiores, europeas y del país, por carta á J. A. E., Av. de Mayo 575.

REGENERACION ORGANICA, FUERZAS físicas y mentales; higiene y educación de la voluntad; nueva vida en los organismos gastados. Se garanta el éxito. Consultas y lecciones, prof. M. de la Peña, Moreno 1182, de 9 á 2. v6

SE OFRECE VIOLONCELISTA, MAIPU 884.

SE OFRECE AYUDANTE TENEDOR DE libros, buenas referencias, José D. Meuter, San Salvador 91. v10

SE OFRECE UN TERCETO, PARA CAFE ó biógrafo, dirigirse á José Ortiz, precio convencional, Convención 1259.

Señorita CONTRABAJISTA ALEMANA, 22 años, desea empleo en una orquesta de damas, calle Sarmiento 335, dep. 1, Rosario de Santa Fe. v6

SE OFRECE PIANISTA PARA TOCAR en biógrafo, solo ó con orquesta, tratar por carta ó personalmente á C. O., Gallo 832. v6

TRADUCTOR PUBLICO NACIONAL, F. W. S. Tucker, B. Mitre 478. v17d

TENEDOR DE LIBROS PRACTICO, lleva contabilidades por horas, E. E., Perú 647. v6

TRADUCCIONES INGLES, FRANCES, castellano, trabajos garantidos, precios módicos, Maipú 284, U. Tel. 1543 Av., escritorio Sericícola. v8d

TENEDURIA DE LIBROS POR HORAS, arreglos, balances, efectúa el contador y balanceador Friedlander, Av. Mayo 1057, piso 1o. v11 d

TENEDOR DE LIBROS, JOVEN, COMpetente, conociendo movimiento de casa de ramos generales de campaña y cereales, se ofrece, con óptimas referencias, dirigirse á Ricardo M., Suipacha 100. v6

TENEDOR DE LIBROS SE OFRECE, correspondiente italiano, francés, joven italiano, muy serio, buena práctica comercial, amplias referencias, sin pretensiones, escribir C. Bresciani, Rincón 562. v6

TENEDOR DE LIBROS PRACTICO, con certificados excelentes, disponiendo libre la mañana desearía encontrar casa para llevar la contabilidad, dirigirse á L. Castañeda, Talcahuano 1225. v7

TENEDOR DE LIBROS, COLOCADO, con excelentes referencias, disponiendo de varias horas diarias, se ofrece para llevar contabilidad de estancia en la capital, ó administrar bienes particulares, dirigirse á F. A. R., poste restante, correo central. v5dic

TENEDOR DE LIBROS ANCIANO, PERsona seria y de confianza, buen corresponsal español, italiano y portugués, habla francés, actualmente empleado en casa importante de provincia, desea para el próximo Enero cambiar de lugar y ocupar puesto conveniente en casa importante de la campaña ó provincias, certificados é informes de primer orden, dirigirse por especial obsequio á los señores Lanzarini y Bruzzo, San Martín 415, B. Aires. v7

PROFESIONALES OFRECIDOS

TENEDOR DE LIBROS, CONTABILIDADES por horas desde 20 pesos, balances, arreglos de libros, E. J. Carrillo, Paso 734. v5 dic.

VIOLIN COMPETENTE PARA ORQUESTA se ofrece, Pueyrredón 915. v14

VIOLONCELO SE OFRECE PARA cualquier puesto de día, dirigirse por carta ó personalmente á N. L., Guayaquil 236. v5

VETERINARIO español DIPLOMADO, SE ofrece para caballerizas particulares ó estancia, ha practicado en el país, ocurrir Alberti 707. v5

OFICIOS DIVERSOS PEDIDOS

APRENDICES MUEBLEROS SE PRECISAN se pagá bien, Pozos 581. v5

AJUSTADOR MECANICO, PRACTICO en automóviles se precisa, Azcuénaga 257.

APRENDIZA PLANCHADORA SE NECESITA, Saavedra 827.

APRENDIZA PARA TRAJES DE niños, se necesita, Lima 567.

APRENDIZAS Y CIGARRERAS DE hoja, se precisan, Liniers 1444.

APARADORES BUENOS OFICIALES maquinistas se necesitan, Venezuela 2818.

APRENDIZ ESTUCHISTA, SE NECESITA, Bmé. Mitre 1419, dep. E.

APRENDIZ TIPOGRAFO SE NECESITA, San Juan 532.

Albañil BUENO Y UN PEON NECESITO, Quesada 2868.

APRENDICES SE NECESITAN, BRONCERIA artística, Venezuela 3361.

APRENDIZA MODISTA ADELANTADA, con sueldo, se necesita, Reconquista 683

APARADORAS SE PRECISAN, INDEPENDENCIA 1264.

ARMADORES PARA CAMAS FREGOLI se necesitan, Sáenz Peña 513. v6

APRENDIZA PLANCHADORA SE PRECISA, Caseros 1471.

APRENDIZA MODISTA SE NECESITA, Rio Bamba 1031.

APARADOR PRECISO MEDIO OFICIAL ú oficiala de fino, Rincón 1265.

APRENDIZ PANADERO MUCHACHO, preciso, Dolores 475. Floresta. v6

APARADORAS, OFICIALAS MAQUINISTAS se precisan, Mármol 764.

APARADORES PARA ADENTRO ó afuera, de fino, preciso, Cangallo 2512.

APRENDIZ CARPINTERO, SE PRECISA, Córdoba 1446, al fondo.

AJUSTADOR SE NECESITA, Av. LA Plata 828.

APRENDIZA MODISTA DE VESTIDOS, se necesita, Carlos Pellegrini 1154.

APRENDIZ DE ELECTRICISTA, ADELANTADO, se necesita, Cangallo 434.

APRENDIZAS CHALECOS FINOS, SE necesitan, Garay 523.

APRENDIZ APARADOR, NECESITO, Estados Unidos 2979.

APRENDIZAS DE PANTALONES FINOS se precisan, Paraguay 2988.

APRENDIZA CORBATERA se PRECISA, Achupallas 41 entre Buen Orden y Lima

APRENDIZA PANTALONERA, PRECISO, Venezuela 1749. v6

APRENDIZA MODISTA DE VESTIDOS se precisa, Bmé. Mitre 1693.

APRENDIZAS MODISTAS CON SUELDO, se necesitan, Sarandí 1047. v6

APRENDIZAS DE SOMBRERO, PRECISO, Corrientes 1529. v6

APRENDIZA DE TRAJE DE niño, SE precisan, Salta 1310.

APARADORA APRENDIZA, SE NECESITA, Sáenz Peña 479. v6

APARADORES DE BOTAS APRENDICES se necesitan, Rivera 147. v6

APARADOR APRENDIZ ADELANTADO necesito, Castro 1286.

APARADORES OFICIALES Y MEDIO oficiales, se precisan, Otamendi 440.

ALMIDONADOR DE CAMISAS, SE PRECISA, Corrientes 1319. v6

APRENDIZA PARA TRAJES DE niños, se necesita, Entre Ríos 2139. v6

APRENDIZAS MODISTAS ADELANTADAS y aprendizas preciso, Bermejo 971. v6

APARADOR DE BOTAS PRECISO Y aprendiz adelantado, Bustamante 644.

APRENDIZAS MODISTAS DE SOMBREROS se necesitan, Cangallo 1833. v7

APRENDIZA O MEDIO OFICIALA DE vestidos se necesita, Ayacucho 1752. v6

APRENDIZA MODISTA ADELANTADA, se precisa, buen sueldo, Humberto I 430.

APRENDICES ADELANTADOS, SE NECESITAN, para encuadernación, Cuyo 1128.

APRENDIZAS Y PREPARADORAS SE precisan, para corbatas, Azara 435, Barracas.

AYUDANTE BIEN PRACTICO Y PEON para fábrica de bizcochos se precisa, se paga bien, Caseros 3690.

APARADORAS OFICIALAS Y APRENDIZAS con sueldo, se precisan, Estados Unidos 4228. v6

APARADORES PARA CALZADO DE hombre, fino, se necesita, California 577. v6

APRENDIZA ADELANTADA POLLERISTA, se necesita, se da el almuerzo, Salta 515.

APRENDIZA MODISTA SE LE PAGA y se le enseña el corte, se precisa, Castro Barros 660. v5

APRENDICES SE NECESITAN CON sueldo, fábrica de correas, Cochabamba 2632. v5

APRENDIZ SASTRE NECESITO, QUE se presente con sus padres, Cangallo 4358. v5

Albañiles MEDIO CUCHARA Y PEONES se precisan varios para 3 obras, tratar en Banfield, calle Azara y Rodríguez Peña. v6

APARADORAS OFICIALA Y APRENDIZAS adelantadas, se precisan muchas, se paga buen sueldo, Independencia 2990. v6

A TODAS PERSONAS QUE DISPONEN de tiempo, en su misma casa se les da trabajo lucrativo, pedir informes Greco y Cía., franqueando contestación, Florida 668. v14

APRENDIZAS CAMISERAS PARA TRABAJAR adentro, se necesitan en los talleres de Gath y Chaves, S. A., Venezuela 2349, presentarse de 7 á 10.30 y de 1 á 5 p. m. v2en

A CABALLEROS, señoras, señoritas, SE da trabajo algunas horas, en su misma casa y en cualquier punto de la República, ocupación fácil, al alcance de cualquier inteligencia, pudiendo ganarse de 1 á 5 $ diarios; por informes, franquear contestación á la Academia Norte-americana, Florida 432. v5

BUENA OFICIALA BATERA SE NECESITA, Santa Fe 1876. v6

BUENAS MEDIO OFICIALAS MODISTAS se necesitan, Andes 1128. v7

BUENAS MEDIO OFICIALAS MODISTAS se necesitan, C. Pellegrini 634, dep. 8.

BUENA PLUMISTA SE NECESITA, Esmeralda 236.

BUENA OFICIALA MODISTA DE VESTIDOS ó medio se precisa, Araoz 1680. v5

BRONCEROS MONTADORES en barandas y vitrinas se necesitan, Venezuela 3361. v6

CORREDORES NECESITO, RAWSON 96

CARPINTERO DE OBRA BLANCA, CON herramientas, preciso, Las Casas 4031.

CAJISTA DISTRIBUIDOR, SE NECESITA, Bolivar 260.

CARPINTEROS COLOCADORES DE cielorrasos se necesitan, Jujuy 458.

CORTADOR DE CALZADO SE NECESITA, Estados Unidos 2436.

CHALEQUERAS BUENAS SE NECESITAN Victoria 840.

CORTADOR DE LONA QUE CORTE algo cuero se precisa, Moreno 733.

CORTADORES DE HOMBRE, FINO, SE necesitan, Corrientes 3674. v6

CARRERO SE NECESITA CON LIBRETA, Independencia 993.

CARRERO QUE SEPA MANEJAR 4 riendas, se precisa, Victoria 2977

CARRERO CON LIBRETA, español, SE precisa, C. Calvo 1640.

CORTADOR DE CALZADO MODELISTA se necesita, Tacuarí 479. v6

CADETE PARA ZAPATERIA NECESITO de 12 á 14 años, 25 de Mayo 319.

CARRERO SE NECESITA, VENEZUELA 1931.

COBRADOR PARA pequeña COBRANZA, se precisa, Chile 424.

CORREDOR COMPETENTE PARA CASA de pensión se precisa, Perú 571.

CORTADOR DE CALZADO NECESITAN San Juan 2300. v6

COCHERO PARA QUILMES SE NECESITA, recomendado, Bogotá 2602. v6

CARPINTERO ESCALERISTA SE NECESITA, Entre Ríos 2138.

CIGARREROS O CIGARRERAS DE molde, se necesitan, Uspallata 1067. v7

COSTURERA POR DIA SE NECESITA, para costura sencilla, Pavón 1561.

COSTURERA BUENA TAPICERA, NECESITO, Tucumán 1849.

CARPINTEROS OFICIALES SE NECESITAN, Camarones 1850, Flores. v6

CARPINTERO O MUEBLERO SE NECESITA, Río Bamba 625, al fondo. v5

COLOCADORES DE MOSAICO SE NECESITAN, Rivadavia 9200. v5

CHALEQUERAS, CONFECCION Y MEDIDA, se necesitan, Cevallos 351. v5

CAFETERO PARA HOTEL, PRACTICO, sueldo 35 pesos, casa y comida se necesita. Cangallo 962.

OFICIOS DIVERSOS PEDIDOS

CHAUFFEUR BIEN RECOMENDADO SE necesita, Cuyo 1533, de 9 á 10. v5

COSTURERAS PARA BOMBACHAS SE necesitan, Talcahuano 34. v5

COSTURERAS PANTALONERAS DE bolsillito, se necesitan, Córdoba 2974.

CORTADORES PORA CALZADOS FINOS de señora, se necesitan, Rivadavia 2170 v21

CHALEQUERAS PARA MEDIDA CON muestra se necesitan, Córdoba 1549. v6

COSTURERAS PARA GORRAS BEBE se necesitan, presentarse con recomendación, Cangallo 1129. v7

CARRERO QUE ENTIENDA DE MUDANZAS, sueldo 100 pesos, se necesita, Bartolomé Mitre 1848.

COLOCADOR DE AZULEJOS SE NECESITA, presentarse á las 7 a. m., San Martín 440.

CARTONEROS, MEDIO OFICIALES Y muchachos de mesa, se precisan, Almirante Brown 150.

CORREDORES PARA ARTICULO DE fácil venta, en almacenes, con sueldo y comisión, necesito Victoria 549.

CARRERO CON RECOMENDACIONES para una chatita de reparto de almacén, se necesita, Belgrano 1688.

CORREDORES PRACTICOS PARA TRAJES y calzado á plazo precisamos, Piedras 482. v7

COSTURERAS DE PANTALONES, competentes para trabajar en taller, precisanse, Florida 85.

CARPINTEROS OFICIALES NECESITO, y medio oficial adelantado, Federico Lacroze 3578.

CARTONEROS MUCHACHOS PARA trabajar á la mesa y encoladores se precisan, Sáenz Peña 137.

COSTURERA PARA CASA DE FAMILIA entendida en costura de niños, por día, sin comida, necesito, Sgo. del Estero 1460.

CORBATERAS APRENDIZAS SE NECESITAN, San Carlos 3666, entre Liniers y Maza.

CORREDORES PARA ARTICULO DE fácil venta, se necesitan, catálogo gratis, J. Collado, Piedras 541. v7

CORREDORES PARA ABONO DE cloacas, se precisan, comisión doble, Cevallos 973.

CORREDORES Y REVENDEDORES PARA la venta de cromos, almanaques se necesitan, Alsina 333. v7

CORREDOR PARA ARTICULO DE FÁCIL venta se necesita, tratar Acevedo 2415.

COSTURERA PARA TALLER DE MODISTA que sepa cortar y coser bien, Treinta y Tres 971. v7

CARTONEROS MEDIO OFICIALES SE necesitan, Boulogne sur Mer 363, antes Nueva Granada.

CARPINTEROS MEDIO OFICIALES adelantados y un aprendiz, se necesitan, Soler 1326.

CORREDORES RELACIONADOS, PARA vender terrenos por mensualidades necesito, C. Pellegrini 118. v6

COBRADOR NECESITAMOS, CON GARANTIA ó en efectivo de 5.000 pesos, Esmeralda 328.

CORTADORES PARA CALZADO DE FINO y ordinario, se necesitan, Yapeyú 132. v7

COSTURERAS ARMADORAS Y CALZONCILLERAS se necesitan con muestra, Alsina 1842.

COSTURERAS PARA BLUSAS Y POLLERAS necesito con muestra, Montevideo 270.

CORREDORES PRACTICOS SE NECESITAN para venta de vinos para familias, Tramway 959.

CORREDOR PRACTICO EN ARTICULOS de luto, se necesita, se le da el 10 por ciento de comisión, Córdoba 2926. v6

CORREDORES SELLOS DE GOMA, PRECISO, doy más comisión que nadie, Tucumán 983, depart. 21. v6

CORTADORA FRANCESA, BUENA, SE necesita, que sepa dirigir un taller, B. Mitre 838. v5

CORREDOR NECESITASE, QUE CONOZCA las fábricas de sodas y licores, por carta á casilla de Correo 611. v5

CORREDORES PARA VENTA DE terrenos necesito 40, podrán ganar 300 á 500 $ mensuales, venden, Bmé. Mitre 2442. v6

CORREDORES PARA SELLOS DE GOMA, se necesitan, 50 0|0 de comisión, doy catálogo gratis, Piedras 541, J. Collado. v9

COSTURERAS DE VESTIDOS DE señora, estilo sastre, se necesitan, presentarse con recomendación, Cangallo 1129 v7

CHAUFFEUR MUY COMPETENTE SE necesita, inútil presentarse si no reune buenas condiciones, Bella Vista y Giradot, corralón de maderas. v6

CHAUFFEUR MECANICO PARA VIVIR en Flores, se necesita, con buenos informes, presentarse, Tucumán 719, de 10 á 12.

COBRADORES PARA VENTAS FACILES en casa de familias. Es indispensable tener cincuenta pesos ó una garantía á satisfacción por su equivalente, Maipú 93.

CADETE DE 14 A 16 años, PARA CASA de confecciones, se necesita con buenas recomendaciones, Al Palacio de Cristal, Victoria esquina Chacabuco.

CORREDORES PARA LA VENTA DEL despumador de cerveza sistema Lembos, necesito, de 11 á 1 p. m., y de 6 á 8 Patricios 550.

CARBONEROS NECESITO 4, QUE CONOZCAN bien el oficio de armar y formar hornos de carbón de leña, Alberto I. Escalada, 25 de Mayo 293, 2o. piso. v7

CORREDORES DEL COMERCIO DE esta plaza, se necesitan 30. Podrán ganar de 200 á 500 pesos mensuales fijos; acudir al "Banco Internacional de Negocios", Carlos Pellegrini 757.

CORREDORES CON RESPONSABILIDAD sueldo y comisión, debiendo ser personas de buena presencia, y facilidad de palabra, necesito; Avenida de Mayo 1276, 1o., izq.; de 2 á 5 únicamente.

CORREDORES VIAJANTES PARA EL ramo de calzado de lona, para las provincias de E. Ríos y Corrientes, á comisión se necesitan, dirigirse por carta á Juncal 1218. v6

CHAUFFEURS NECESITANSE enseñarles completa y rápidamente teoría y manejo de automóviles, lecciones diurnas y nocturnas sobre máquinas Mors y Delahaye, Tucumán 1746. v6

CORTADORA PRACTICA SE NECESITA para dirigir una fábrica de ropa blanca bien recomendada y con certificados de las casas en que trabajó antes, ocurrir Alsina 1051. v5

CAMISERAS PARA CUELLOS y puños, visteras y preparadoras para trabajar adentro se necesitan en los talleres de Gath y Chaves, S. A., Venezuela 2349; presentarse de 7 á 10.30 a. m. y de 1 á 5 p. m. v14dic.

CHAUFFEURS NECESITO PARA ENSEÑARLES teoría y manejo de automóviles, Enseñanza rápida y formal, tenida para ingeniero, especialista, garante la libreta. Hay coche nuevo para rendir examen. Informes de 2 á 5 p. m., R. Peña 65. v9

CURTIEMBRE, SE NECESITA UN CAPATAZ con muchos años de práctica en el país para dirigir el trabajo de curtido y conclusión en la sección suelas, en un gran establecimiento nuevo, sueldo á satisfacción, escribir dando referencias á Casilla Correo 1714. v5

DEPENDIENTE DE ALMACEN PRACTICO, preciso, Iriarte 800.

DEPENDIENTE DE ALMACEN SE NECESITA, Cangallo 1499.

DEPENDIENTE DE ALMACEN DE 17 á 20 años se precisa, Honduras 702.

DORADOR ENCUADERNADOR A MÁQUINA se necesita, Florida 377.

DEPENDIENTE PARA QUESERIA, RECOMENDADO se necesita, Corrientes 3264.

DEPENDIENTE ITALIANO, PRACTICO en almacén, se precisa, Sarmiento 1015.

DEPENDIENTE DE ALMACEN SE NECESITA, C. Calvo 301.

DEPENDIENTE DE ALMACEN SE NECESITA, Jujuy 1899. v6

DEPENDIENTE DE ALMACEN JOVEN algo práctico, se necesita, Bulnes 910.

DEPENDIENTE PARA ALMACEN, práctico, español de 16 años, se necesita, Serrano 2395. v6

DEPENDIENTE PRACTICO DE ALMACÉN, y recomendado, se necesita, buen sueldo, Garay y Catamarca 1602.

DEPENDIENTE JOVEN, PRACTICO Y recomendado para sastrería y bonetería, necesito, de 10 á 12, Rivadavia 2826.

DEPENDIENTE PRACTICO PARA BAZAR y juguetería, se necesita, Bolivar 424.

DEPENDIENTE DE ALMACEN SE precisa, práctico con recomendaciones, se prefiere italiano, Almagro 995.

DEPENDIENTE DE ALMACEN PRACTICO y con buenas recomendaciones, se precisa, Juncal 2201.

DEPENDIENTE DE ALMACEN SE precisa que sea práctico, de 16 á 18 años, recomendado, Rivera 1899. v7

DEPENDIENTE PRACTICO PARA ZAPATERIA se precisa, Bernardo de Irigoyen 1199.

DEPENDIENTE PRACTICO PARA ALMACEN, práctico y con recomendación, Canning 901.

DEPENDIENTE JOVEN CON BUENA letra y ortografía, para escritorio, sueldo 60 $, se necesita, Corrientes 1345.

DEPENDIENTE PRACTICO SE NECESITA para tienda y mercería, Santa Fe 3765. v6

DEPENDIENTE DE ALMACEN SE PRECISA muy práctico y recomendado, Estados 4699, Chacarita.

DEPENDIENTE Y MUCHACHO PARA zapatería competentes se precisan, San Juan 1902. v6

DEPENDIENTE Y VARIOS MEDIO DEPENDIENTES de almacén para la campaña precisamos, Maipú 554

OFICIOS DIVERSOS PEDIDOS

DEPENDIENTE DE ALMACEN DE 16 años, bien práctico, se necesita, Cochabamba 699.

DEPENDIENTE DE ALMACEN SE NECESITA, Bompland 2309, entre Santa Fe y Charcas.

DEPENDIENTE O MEDIO DEPENDIENTE práctico para bazar de calzado, precisa, Montevideo 437.

DEPENDIENTE MEDIO PRACTICO Y bien recomendado se precisa, Corrientes 3101, almacén.

DEPENDIENTE DE ALMACEN PRACTICO de 15 á 18 años, preciso, Gorriti 1302. v6

DEPENDIENTE Y CADETE PRACTICOS para tienda y confecciones, se precisan, E. Ríos 946.

DEPENDIENTE DE ALMACEN PRACTICO en bebidas con certificados se necesita, B. de Irigoyen 701.

DEPENDIENTE DE ALMACEN SE NECESITA, práctico y recomendado, Estados Unidos 307. v5

DEPENDIENTE PARA LOS COMESTIBLES y reparto, se precisa, Belgrano 3001. v5

DEPENDIENTE MUY PRACTICO PARA despacho de bebidas se necesita con buenas recomendaciones, Corrientes 3199. v6

DEPENDIENTE JOVEN, PRACTICO EN el ramo de juguetería, se necesita, dirigirse por carta únicamente á A. Luis, Méjico 1218.

DEPENDIENTE DE ALMACEN JOVEN, práctico y con buenas referencias, se necesita, tratar Santa Fe 2802, esquina Laprida.

DEPENDIENTE MUY COMPETENTE, se necesita para almacén, con referencias buenas, Montevideo 276, de 7 á 8 a. m.

DEPENDIENTE PRACTICO EN EL RAMO de almacén se necesita, inútil presentarse sin buenas referencias de su conducta, ocurrir Vélez Sarsfield 70, de 9 á 10 a. m. v6

DEPENDIENTE DE ALMACEN RECOMENDADO y algo práctico, como segundo al mostrador de bebidas y para reparto chico se necesita, R. L. Falcón 2501, Flores. v6

ELECTRICISTA MUY BUEN OFICIAL se necesita, Sarmiento 2179.

ELECTRICISTAS MEDIO OFICIALES se necesitan, Belgrano 2122.

ENCUADERNADOR, OFICIAL BUENO se necesita, Estados Unidos 541.

ENCUADERNADOR MEDIO OFICIAL se necesita, Libertad 367.

EBANISTA MEDIO OFICIAL SE NECESITA, San Ramón 573.

ELECTRICISTA NECESITO, Gral. URQUIZA 1225.

ELECTRICISTAS OFICIAL Y MEDIO oficial se necesitan, Moreno 1084.

ENCUADERNADORES muchachos ADELANTADOS se precisan, Jujuy 1180.

ENFERMERIA PARA EL CAMPO, SE necesita, tratar Corrientes 3827.

EMPLEADOS DEPENDIENTES DE COMERCIO, colóquense por "La Internacional", Maipú 556.

ELECTRICISTAS OFICIALES COMPETENTES se precisan, con certificados, Bolivar 140.

ESTEREOTIPISTA MONTADOR DE clisés se necesita, imprenta Tragant, Belgrano 446.

ELECTRICISTA OFICIAL COMPETENTE necesito, Lafinur y Cabello, á las 9 a. m. Inútil presentarse si no sabe su obligación.

ENCUADERNADORES OFICIALES Y medio oficiales se necesitan, Alsina número 1248.

ENCUADERNADORES PRECISO muchachos adelantados á 1|2 pasta, Alsina 1375.

EMPLEADO PARA ESCRITORIO, QUE entienda de partida doble, hombre de 40 años arriba se precisa para el campo, de 10 á 11 a. m., Paraná 150.

EMPLEADO PARA ESTANCIA, SE NECESITA, ayudante de mayordomo, extranjero, buen sueldo, casa y comida, sin práctica para empezar poco sueldo, escribir á poste restante á M. M., correo central.

EMPLEADO PRACTICO EN OPERACIONES de compra y venta de tierras y que posea la escritura mecánica, se necesita, dirigirse por carta á A. A. 220, poste restante, correo central. v6

FRENTISTA OFICIAL SE PRECISA, calle Paraguay 2586.

FOGUISTA INGLES, QUE HABLE EL castellano, se necesita, Medrano 720.

FOGUISTA BUENO Y ENGRASADOR SE necesita, C. Calvo 3058. v7

FACTURERO SE NECESITA, AV. LA Plata 466. v5

FIDERO OFICIAL SE NECESITA, buen sueldo, casa y comida, Entre Ríos y Armonía, puestos 19 y 20. v8

FABRICA DE PRODUCTOS INDUSTRIALES, de gran consumo, con precios sin competencia, busca en todas partes de la República agentes depositarios con pequeño capital de garantía. Buen sueldo y comisión. Escribir con informes, á escritorio calle Alsina 187, Avellaneda, F. C. S. v6

GUITARRISTA acompañante PARA bars y cafés, se precisa, Solís 722, de 2 á 4.

HOJALATERO Y GASISTA SE NECESITA medio oficial, Cevallos 515.

HERREROS DE OBRA, COMPETENTES se necesitan, Bolivar 1177.

HERRADOR SE PRECISA, SARMIENTO 2037. v7

HERREROS DE OBRA Y PEON SE necesitan, Córdoba 919.

HERREROS DE OBRA SE NECESITAN buenos oficiales, Serrano 2384.

HERREROS DE OBRA SE PRECISAN oficiales y aprendices, Liniers 1447.

HOJALATERO MEDIO OFICIAL Y aprendiz se necesitan, Patricios 550.

HOMBRE ITALIANO NECESITO CON buena letra, para academia, Cerrito 242.

HERRERO APRENDIZ ADELANTADO se necesita, San José 1621.

HOJALATERO SE NECESITA UN OFICIAL, B. de Irigoyen 1107.

HERRERO MEDIO OFICIAL SE PRECISA, San Pedrito 725. v5

HOJALATEROS GASISTAS COMPETENTES, se necesitan, Sarmiento 422. v6

HERRERO DE OBRA OFICIAL COMPETENTE en barandas y balcones se necesita, Castillo 432 ó Canning 774. v6

HOMBRE RECOMENDADO, QUE SEPA manejar y cuidar caballos, se precisa en Morón, F. C. O., Quinta Dr. Ferrand.

HOJALATEROS OFICIALES Y MEDIO oficiales, necesito, O'Gorman 40, Avellaneda. v7

HERREROS DE OBRA, OFICIALES Y medio oficiales, se necesitan, Santa Rosalía 529. v7

HERRERO OFICIAL SE NECESITA, que sepa hacer llaves, y un aprendiz, ocurrir Cerrito 512.

HERRERO OFICIAL FRAGUADOR que sea bueno, se precisa, Se paga buen sueldo, Cabrera 3965.

HERRERO DE OBRA, OFICIAL Y MEDIO oficial práctico de máquinas fundonar se precisan, Se paga bien; Cabrera 3965.

HOMBRE FORMAL QUE ENTIENDA de quinta y sepa manejar y cuidar coche con un caballo, se necesita, Arias esquina Conesa, Núñez, capital. v6

HOMBRE QUE DISPONGA DE MEDIO día por la mañana se necesita para limpieza de un caballo, etc., Rivadavia número 8897.

HERREROS, FRAGUADORES Y MACHUCADORES competentes, para herraduras, se necesitan constantemente, se paga buenos jornales, La Nacional, Boulogne-Sur-Mer 250 (Antigua Nueva Granada). v7

HOMBRES PARA SERVICIO DE MANDADOS de casas de comercio, en las fiestas de fin de año, se necesitan, escribir dando referencias y garantías á "Mayo" Florida 239, escritorio 12.

JOVEN DE 14 A 17 años, PANADERIA necesito, Gazcón 1100.

JARDINERO QUE ENTIENDA ALGO DE quinta se necesita, para el campo, calle Agrelo 4035, de 12 á 5 p. m.

JOVEN DE 14 A 15 años QUE SEPA escribir con máquina Underwood se necesita, Suipacha 154.

JOVENES ROBUSTOS, DE 18 á 20 años, precisa fábrica de ladrillos, Islas Tigre, $ 2.50 diario. Hauret Page, Alsina 217, de 8 á 9 a. m.

JOVEN QUE TENGA BUENA LETRA, escriba á máquina "Hammond" y práctico de escritorio, se necesita, Santa Fe 1086.

JARDINERO QUINTERO SE NECESITA, casado, debiendo la señora atender la cocina para dos peones y cuidar las aves, Victoria 821. v6

LAVACOPAS SE PRECISA, POZOS 1256.

LIMPIADORES SE NECESITAN PARA tintorería, Santa Fe 2899. v5

LONEROS SE NECESITAN BUENOS, Catamarca 46, 11 centavos por metro de costura. v6

LUSTRADOR DE MUEBLES Y OFICIAL mueblero en macizo, se precisa, Thames 513.

MUCHACHOS APRENDICES PARA LITÓGRAFOS se necesitan, San José 956.

MINERVISTA BUENO SE NECESITA, Viamonte 321.

MINERVISTA MEDIO OFICIAL SE NECESITA, Martín García 558.

MUCHACHO PARA REPARTO Y limpieza, se necesita, Yerbal 2625, Flores.

MOZO FIAMBRERO SE NECESITA, Esmeralda 346.

MUCHACHO QUE SEPA ARMAR CAMAS Frégoli, se necesita, S. del Estero 757.

MECANICO MUY COMPETENTE SE NECESITA, San José 1986.

MOZO DE FONDA SE PRECISA, P. DE Julio 450.

MUCHCHO PRACTICO PARA ALMACEN se precisa, Garay 3831. v6

OFICIOS DIVERSOS PEDIDOS

MONTADORES, BRONCEROS BUENOS oficiales, se precisan, Lima 1023. v6

MINERVISTA OFICIAL SE NECESITA, Perú 632.

MUCHACHO PRACTICO PARA ALMACÉN, se necesita, Gazcón 1000.

MODISTA QUE SEPA CORTAR, SE necesita, Charcas 1355.

MEDIO OFICIALA BUENA MODISTA se necesita, Andes 366. v7

MUCHACHO PARA ALMACEN, SE PRECISA, Bacacay 2401.

MUCHACHO PARA SOMBRERERIA Y camisería se necesitan, Rivadavia 3503.

MODISTAS OFICIALAS NECESITO, CATAMARCA 695. v7

MUCHACHO APRENDIZ PARA IMPRENTA se necesita, Gorriti 474.

MECANICO AYUDANTE SE PRECISA, Entre Ríos 1356.

MODISTA DE VESTIDOS, APRENDIZAS y medio oficialas necesito, Moreno 1949.

MUCHACHO APRENDIZ PARA imprenta se necesita, Corrientes 1040.

MEDIO OFICIAL SASTRE, SE NECESITA, Lavalle 3121.

MODISTA MEDIO OFICIALA, SE precisa, y se paga bien, Lavalleja 1370. v6

MEDIO OFICILAS MODISTAS DE VESTIDOS, se precisan, Córdoba 1541.

MINERVISTA SE NECESITA, BARTOLOMÉ Mitre 1575.

MINERVISTA MEDIO OFICIAL SE NECESITA, Cuyo 825.

MUCHACHO PARA PEON DE BAZAR, se necesita, Bolivar 424.

MODISTA, SE PRECISA, PARA CASA de familia, práctica, por día, Uruguay 1277.

MEDIO OFICIALA MODISTA SE NECESITA, Rioja 1546. v6

MUCHACHO (GRANDE) PARA LIBRERIA se precisa, C. Pellegrini 1135.

MINERVISTA PONEPLIEGOS, se precisa, C. Pellegrini 1135.

MUCHACHO DE 16 A 18 años, PARA ALMACÉN, se necesita, Pavón 3601.

MUCHACHO PARA LIBRERIA DE 12 A 14 años, se necesita, Brasil 1045

MINERVISTA MEDIO OFICIAL SE NECESITA, Paraná 266.

MUCHACHAS SE PRECISAN PARA forrar tacos, de 12 á 15 años, Rioja 734.

MUCHACHOS APRENDICES NECESITA imprenta Lima 166, paga 0.60 por día.

MUCHACHO SE PRECISA PARA TALLER de sombreros, Lavalle 883, al fondo

MUCHACHOS PARA BAZAR SE NECESITAN dos, Rivadavia 7160.

MUCHACHO PARA LECHERIA SE NECESITA, Canning 3159. v6

MUCHACHO O PEON PARA ALMACEN se necesita, Méjico 2200.

MUCHACHO RECIEN LLEGADO, NECESITASE, Belgrano 1512, librería.

MUCHACHO PEON, PARA LIMPIEZA, se precisa, San Juan 126.

MINERVISTA, SE NECESITA, C. PELLEGRINI 953.

MUCHACHO PARA LAVAR COPAS, SE precisa, Independencia 3729.

MUCHACHO QUE SEPA DISTRIBUIR necesito, Cabrera 4101.

MODISTA DE VESTIDOS PARA CASA particular se necesita, Lima 1552.

MENSAJEROS SE PRECISAN, BRASIL 933.

MODISTA MEDIO OFICIALA SE PRECISA, Charcas 2560. v6

MOZO PARA MOSTRADOR Y SERVIR la mesa, se necesita, Santa Fe 1871.

MUCHACHO JOVEN PARA PEON SE necesita Estados Unidos 1360, al fondo.

MECANICO DENTISTA SE PRECISA, Montevideo 327.

MEDIO OFICIAL HOJALATERO SE necesita, Sarmiento 1315.

MARCADOR COMPETENTE PARA carpintería, se necesita, B. Mitre 4259.

MINERVISTA MEDIO OFICIAL, SE NECESITA, Tucumán 1736.

MUCHACHO SE NECESITA DE 15 A 16 años para bazar, Buen Orden 1132.

MINERVISTA PONEPLIEGOS MEDIO oficial se necesita, Corrientes 525.

MENSAJERO PRACTICO, DE 16 A 17 años, se necesita, Alsina 1576, pieza 7.

MUCHACHOS APRENDICES CARTONEROS se precisan, Sáenz Peña 137.

MUCHACHO PARA FONDA, PRACTICO, se necesita, Darwin 1007. v6

MUCHACHOS DE 14 A 16 años SE PRECISAN para plomería, Cangallo 3038. v5

MODISTAS DE VESTIDOS, PRECISO oficialas buenas, B. Mitre 1540. v5

MUCHACHA CON MAQUINA DE COSER, preciso, Gazcón 52. v5

MENSAJEROS NECESITO, ENTRE RIOS 1011. v5

MUCHACHO NECESITO PARA ALMACÉN, Viel 563. v7

MUCHACHAS PARA FABRICA DE CARAMELOS, se necesitan, Güemes 4749. v5

MUCHACHO PRACTICO PARA CARNICERÍA se necesita, Corrientes 5879. v5

MODISTA PRECISA MEDIO OFICIALAS y aprendizas, Tacuarí 1126, bajos. v7

MEDIO OFICIAL TRANSPORTISTA adelantado se necesita, Gazcón 104. v6

MUCHACHO PRACTICO DE 17 años SE necesita para almacén, Viamonte 2300. v6

MUCHACHO RECIEN VENIDO PARA almacén, se precisa, Independencia 3802. v6

MUCHACHOS PARA MENSAJEROS SE necesitan, Tacuarí 229, ó Alsina 491. v7

MUCHACHO PEON PARA LIMPIEZA Y mandados de negocio, que viva cerca, se necesita, sueldo 50 pesos, Cangallo 1807.

MUCHACHO DE 16 A 17 años, PRACTICO para almacén, se necesita, Coronel Díaz 101.

MUCHACHO PARA MANDADOS, SE necesita en casa introductora, Reconquista 557.

MOZO DE 17 A 18 años, PARA REPARTO y limpieza, se precisa, almacén, Rivera 199.

MUCHACHO PRACTICO PARA ALMACÉN, se precisa, Paseo de Julio 1298, esquina Maipú.

MUCHACHO DE 12 años PARA TRABAJAR 2 horas por la mañana, se necesita, Yerbal 2850. v7

MUCHACHO SE NECESITA PARA repartir tarjetas, Cabrera y Medrano, imprenta.

MUCHACHO DE COLOR NEGRO, PARA cuidar puerta, en casa de negocio, se necesita, C. Pellegrini 395. v6

MUCHACHO DE 15 A 17 años SE NECESITA para depósito de vinos, que tenga buena conducta, Victoria 3764.

MUCHACHO PARA ALMACEN, QUE sea bien práctico se necesita, Paraguay 2702.

MUCHACHO SE NECESITA PARA SALÓN de lustrar y cigarrería, Pueyrredón 1144. v6

MUCHACHO PARA REPARTIR ENTREGAS, ganará un peso por día, se necesita, Cochabamba 2229.

MUCHACHO PARA MANDADOS DE sastrería se necesita, sueldo 30 $ secos, B. Mitre 1428.

MEDIO OFICIAL TORNERO QUE TRABAJE en banco, se necesita, Bustamante 2636.

MUCHACHO DE 15 A 16 años SE PRECISA para mozo de almacén, buena casa, Beruti 602, esquina Gallo. v6

MODISTAS MEDIO OFICIALAS y aprendizas, se precisan, Sarmiento 1135, dep. 7.

MUCHACHO PARA ALMACEN, ALGO práctico, preciso, Pavón 501, Avellaneda. v7

MUCHACHO DE 12 A 15 años, SE NECESITA para lechería, Independencia número 1430. v6

MUCHACHO ALGO PRACTICO PARA almacén se precisa, Río Cuarto 602, Caballito.

MUCHACHO PARA CABALLERIZA chica se necesita, inútil presentarse si no es práctico, Corrientes 4442.

MUCHACHO DE 15 A 16 años PRECISO para reparto y limpieza de lechería, Tacuarí 652.

MOZO DE ALMACEN CON BUENAS recomendaciones, se precisa, Estados Unidos 2000.

MODISTAS APRENDIZAS Y MEDIO OFICIALAS adelantadas, se necesitan, Tucumán 1511, dept. 1, bajos. v6

MINERVISTA APRENDIZ ADELANTADO, buen sueldo, se necesita, imprenta, Lavalleja y Gazcón. v6

MEDIO OFICIALA Y APRENDIZA, adelantada, modista vestidos, necesito, Andes 436, dep. 3. v6

MUCHACHO PARA LAVAR COPAS, RECIÉN llegado, se necesita, Rivadavia número 3275.

MUCHACHAS SE NECESITAN 10 PARA llenar sobres, tratar B. Mitre 2740, tratar después de las 9 a. m.

MEDIO OFICIAL PELUQUERO COMPETENTE, se necesita por mes, Suárez 496, Boca. v7

MUCHACHO DE 10 A 15 años PARA trabajo de negocio necesito, Perú 806. cigarrería.

MUCHACHOS DE 15 á 16 años, SE PRECISAN, para corredores, buen sueldo y comisión y casa y comida, Lavalleja 747.

MUCHACHO FUERTE DE 16 á 17 años, que sepa leer y escribir, se necesita para mandados, tratar B. Mitre 7740.

MUCHACHO PARA ALMACEN, RECIEN venido, se necesita, de 15 á 16 años, San Eduardo 3601, Floresta.

MUCHACHO PARA ALMACEN, QUE sepa algo de cocina, de 14 á 15 años, Boedo 902.

OFICIOS DIVERSOS PEDIDOS

MODISTA APRENDIZA SE NECESITA, Chile 2973. v5

MUCHACHO DE 15 A 18 años QUE sepa algo de almacén, se necesita, Paraguay 5203.

MUCHACHO PARA AYUDANTE DE carrero repartidor, recomendado, se necesita, Alsina 1449. v6

MUCHACHO PARA MANDADOS, PARA taller de calzado, se le enseña á cortar, se necesita, Sgo. del Estero 741.

MUCHACHO PARA ESCRITORIO NECESITASE, dirigirse por carta, casilla correo 1706.

MINERVISTA SE NECESITA EN LA Imprenta Roma de San Fernando, tratar calle Cabildo 2088, Belgrano. v6

MUCHACHO DE 14 A 16 años SE NECESITA para taller de planchadora, Venezuela 3411. v5

MUCHACHO PRACTICO PARA ALMACÉN, de 16 años, se necesita, Tucumán 3300. v6

MEDIO OFICIALAS MODISTAS DE vestidos se precisan, B. Mitre 3557, depart. núm. 3. v5

MUCHACHO DE 14 A 15 años, SE NECESITA para ayudar á limpieza de casa y negocio, Uruguay 142. v5

MEDIO OFICIALES CINCELADORES, 1 oficial montador y 1 medio oficial pulidor, se necesitan, Solís 756. v5

MUCHACHO PRACTICO PARA ALMACÉN, de 15 á 16 años, se precisa, Av. Alcorta 518. v5

MEDIO OFICIALA PARA MODISTA DE vestidos, se precisa, Charcas 1587, 2do. piso. v4

MUCHACHO PARA EL CUIDADO Y limpieza de un coche americano, se precisa, ocurrir Pumacahua 480 esquina Merlo, Flores. v7

MUCHACHOS SE NECESITAN DOS DE 14 á 16 años para aprender oficio, se da sueldo, casa y comida, Sud América 3004 esquina Avenida San Martín. v6

MUCHACHO DE 15 A 17 años ALGO práctico para almacén, con recomendación, se necesita, Provincias Unidas 1601, Flores. v8

MUCHACHO SE NECESITA PARA SERVICIO de sastrería, de 14 á 15 años, sueldo de $ 20 á 25, casa y comida, que sea bien recomendado, California 1210, Barracas al Norte.

MECANICO AJUSTADOR CON CONOCIMIENTOS de dibujo y electricidad, se precisa para la dirección de un taller mecánico en esta capital. Se desea hombre formal, enérgico, con recomendaciones. Inútil presentarse sin estos requisitos. Se da buena posición. Unicamente por carta á Corti, Callao 159. v6

NECESITA COSTURERA PARA COSER toldos, Guatemala 848. v7

NECESITO MOZO PRACTICO EN FONDA, Cavia 296. v6

NECESITO PEON PRACTICO PARA fábrica de mosaicos, Avellaneda 1249, Caballito. v7

NECESITO UN PEON Y MEDIO OFICIAL zapatero, para lustrar por la mañana, de 9 á 11, Charcas 1827.

NECESITO LIMPIADORES PRACTICOS para casa del ramo, 2 ó 3 días por semana se ocupan, sueldo $ 3.50 por día, que sepan encerar, Alsina 563.

OFICIALA Y MEDIO OFICIALA MODISTAS de vestidos, se necesitan, Soler 2448

OFICIAL SASTRE, SE NECESITA MUY bueno, B. Mitre 2094.

OFICIAL SASTRE POMPIER, SE NECESITA, Rivadavia 842.

OFICIAL COLCHONERO SE PRECISA, Rivadavia 3850.

OFICIALA MODISTA QUE SEPA CORTAR necesito, Bolivar 863, altos.

OFICIAL MEDIO PELUQUERO SE NECESITA, Progreso 2440. v6

OFICIAL PELUQUERO SE NECESITA, para la campaña, tratar Esmeralda 469

OFICIALES PELUQUEROS, COMPETENTES se necesitan, San Juan 3254.

OFICIAL Y MEDIO OFICIAL SASTRE, se necesitan, Bartolomé Mitre 1420.

OFICIAL PELUQUERO, POR MES, 40 pesos y comida, Rioja 1948.

OFICIAL PELUQUERO PRECISO, PARA Lanús, informes Libertad 424.

OFICIAL HOJALATERO SE NECESITA, Uruguay 917.

OFICIAL MEDIO PELUQUERO SE precisa por mes, Estados Unidos 1776.

OFICIAL MEDIO SASTRE Y UN aprendiz se precisan, Moreno 2824. v6

OFICIAL MEDIO SASTRE SE PRECISA, Balcarce 1256.

OFICIAL MEDIO SASTRE SE PRECISA, Defensa 623.

OFICIALA EN ESTILO SASTRE, SE precisa, Av. de Mayo 691.

OFICIALA MANGUERA PRACTICA SE precisa, Av. de Mayo 691.

OFICIAL SASTRE SE PRECISA, Bmé. Mitre 1040. v6

OFICIAL SASTRE PARA LA campaña, se necesita, Rivadavia 930.

OFICIAL MEDIO PELUQUERO SE precisa por mes, Talcahuano 930.

OFICIALES PINTORES BUENOS, PRECISO, Chile 559.

OFICIAL ZAPATERO O MEDIO SE NECESITA, San Martín 492.

OJO! APRENDIZ ADELANTADO O aprendiz sastre preciso, Alberti 1083.

OFICIAL CONFITERO PASTELERO SE necesita, Cabildo 2088, Belgrano.

OFICIAL MEDIO SASTRE, SE NECESITA, Güemes 3626.

OJO! MEDIO OFICIAL PELUQUERO necesito, Patricios 1581.

OFICIAL MEDIO PELUQUERO SE NECESITA, Brandsen 1682. v6

OJO! APRENDIZ SASTRE ADELANTADO preciso, Chile 1939. v6

OJO! MEDIO OFICIALES SASTRES SE necesitan, Salta 322.

OFICIAL PARA MAQUINA DE CARPINTERIA se precisa, Billinghurst 2526.

OFICIAL MEDIO PELUQUERO POR mes preciso, La Madrid 359, Boca.

OFICIAL MEDIO SASTRE SE PRECISA, buen sueldo, Independencia 1326.

OFICIAL PELUQUERO SE PRECISA SE prefiere italiano, Venezuela 1491.

OFICIAL ESCOBERO SE NECESITA para la campaña, tratar Malabia 2639.

OFICIAL O MEDIO PELUQUERO SE necesita, Pasco 554.

OFICIALES MUEBLEROS EN CEDRO se necesitan, Las Heras 627.

OFICIALES FUNDIDORES DE BRONCE se necesitan, Alsina 2079.

OFICIAL PELUQUERO COMPETENTE pago buen sueldo, preciso, Marmol 727.

OFICIALAS CORSETERAS SE NECESITAN, Florida 138.

OFICIAL PINTOR PRECISO, PARAGUAY 1064.

OFICIALAS BUENAS DE VESTIDOS, SE necesitan, Carlos Pellegrini 1130.

OFICIAL MEDIO SASTRE ADELANTADO necesito, Venezuela 1982. v6

OFICIALA Y MEDIO OFICIALA DE vestidos, se precisan, Moreno 1718.

OFICIALA AYUDANTA ESTIDO SASTRE se necesita, Suipacha 935.

OFICIAL PELUQUERO SE PRECISA competente, Serrano 1433.

OFICIAL MEDIO ADELANTADO SASTRE preciso, Laprida 341. v6

OFICIAL SASTRE Y APRENDIZ ADELANTADO se necesitan, Cochabamba 2277.

OFICIAL PELUQUERO COMPETENTE se precisa, B. Mitre 1447, de 8 á 10.

OFICIAL SASTRE POMPIER SE PRECISA, Esmeralda 121.

OFICIAL MEDIO PELUQUERO adelantado, se precisa, Malabia 2221. v7

OFICIAL MUEBLERO DE MACIZO, preciso, Membrillar 436, Flores. v6

OFICIAL PELUQUERO PRECISO POR mes, 50 $ y comida, Guardia Vieja 748.

OFICIAL SASTRE NECESITASE PARA el campo, General Urquiza 1430. v7

OFICIAL SASTRE SE NECESITA, VICTORIA 625 y 29.

OFICIAL SASTRE DE MEDIDA SE NECESITA, Garay 3524. v6

OFICIAL PELUQUERO BUENO NECESITO, sueldo seco, Perú 1121.

OFICIAL PELUQUERO PRACTICO SE necesita, Cavia 288, Palermo. v6

OFICIALA Y MEDIO OFICIALA PLANCHADORA necesito, Méjico 1564. v5

OFICIALES SASTRES NECESITO EN la sastrería, Garay 2392. v5

OFICIAL HERRERO DE OBRA, SE NECESITA, Sadi Carnot 628. v6

OFICIAL MEDIO SASTRE Y APRENDIZ, se necesitan, Perú 1769. v5

OFICIAL Y MEDIO SASTRE, SE PRECISAN, Tucumán 1568. v5

OFICIAL ZAPATERO PRECISO, POZOS 584. v5

OFICIAL SASTRE PARA LA campaña se precisa, Victoria 1128. v5

OFICIALA PLANCHADORA SE NECESITA, Provincias Unidas 135. v5

OFICIALES COSTUREROS SE NECESITAN, fábrica de correas Cochabamba 2632 v5

OFICIAL MEDIO BARBERO ADELANTADO, se precisa por mes, Garay 3826. v5

OFICIAL MEDIO SASTRE Y APRENDIZ adelantado se precisan, Aguero 627. v5

OFICIAL PELUQUERO POR MES NECESITO, seco ó con comida, Canning 2080. v5

OFICIALES GASISTAS BUENOS Y RECOMENDADOS se precisan, Garay 3450. v13

OFICIAL PELUQUERO SE PRECISA 45 pesos y comida, Av. San Martín 1634. v6

OFICIAL MEDIO SASTRE Y UN aprendiz adelantado preciso, Ayacucho 492. v6

OFICIOS DIVERSOS PEDIDOS

OFICIALES Y MEDIO OFICIALES CALDEREROS se necesitan, Florencio Varela 112, Avellaneda, Crucecita. v8

OFICIALES SASTRES, SE NECESITAN 3 y medio oficial, que sean competentes, sueldo $ 70 y comida, California 1210.

OFICIAL PARA POZOS SEMISURGENTES y armador de molinos á viento, se precisa, Canning 3177.

OFICIAL MEDIO SASTRE O APRENDIZ adelantado se precisa, Paraguay 1616. v6

OFICIAL MEDIO SASTRE, COMER Y dormir afuera, se necesita, Estados Unidos 838, dep. 8.

OFICIAL O MEDIO OFICIAL PELUQUERO, se necesita, Piñeyro, frente á la estación, Avellaneda, Gral. Bosch 541.

OFICIAL PELUQUERO JOVEN, COMPETENTE, para la campaña, se precisa, sueldo 80 á 85 $, tratar Bermejo 910.

OFICIAL MEDIO Y APRENDIZ ADELANTADO sastre de medida, se precisan, Humberto I. 2261.

OFICIAL PELUQUERO PERSONA formal, se necesita para el campo, buen sueldo casa y comida, tratar Rioja 702.

OFICIAL PELUQUERO ITALIANO PRECISO para el campo, buen sueldo, casa y comida, Bmé. Mitre 1215.

OFICIAL PELUQUERO PRECISO POR mes, inútil presentarse si no es competente, Montevideo 1050. v6

OFICIAL MEDIO PELUQUERO SE NECESITA para pueblo cercano á la capital, Montes de Oca 1780. v7

OFICIALES SASTRES DE MEDIDA, con muestra preciso, Sarmiento 1335, Piovano.

OFICIALES PELUQUEROS SE NECESITAN 2, sueldo 70 $ seco ó 45 casa y comida, Pavón 112, Avellaneda. v6

OFICIAL BARBERO SE NECESITA PARA el campo, pago 45 á 50 $ casa y comida, prefiero italiano, Corrientes 1939.

OFICIALES MEDIO PELUQUEROS SE necesitan dos, con casa y comida, Vieytes 250.

OFICIAL PELUQUERO SE PRECISA, es inútil presentarse si no es competente, Independencia 3659.

OFICIALA Y MEDIO OFICIALA PLANCHADORA, adelantada, se necesitan, Tucumán 1568.

OFICIALA MODISTA SE NECESITA, buen sueldo, casa y comida, en el pueblo de San Martín, dirigirse Caseros 15.

OFICIALES PELUQUEROS NECESITO dos, inútil presentarse si no son competentes, Rivadavia 3291.

OFICIAL PINTOR Y MEDIO OFICIAL que conoce de blanqueo, preciso, Lavalle 2162.

OJO, NECESITO MEDIO OFICIAL SASTRE y un aprendiz, se paga bien, Maipú 740. v7

OFICIAL PELUQUERO, COMPETENTE, se necesita con comida, Godoy Cruz 2541, Palermo.

OFICIAL PELUQUERO, SE NECESITA por mes, 50 $ y comida, Oro 2801, Palermo.

OFICIAL PLOMERO BUENO NECESITO, Avenida de Mayo y Santiago del Estero, obra.

OFICIAL O MEDIO OFICIAL PELUQUERO por mes se necesita, Necochea 1162, Boca. v6

OFICIALAS, MEDIO OFICIALAS Y aprendiza modista, se precisan, Juncal 2383. v6

OPERADOR ELECTRICISTA, SE PRECISA en el Biógrafo Lavalle, Lavalle 921. v6

OFICIAL SASTRE SE PRECISA PARA la campaña muy competente, Carlos Calvo 2813. v5

OFICIALA BATERA SE NECESITA, trabajo todo el año, buen sueldo, Córdoba 2399. v5

OFICIAL PELUQUERO O MEDIO ADELANTADO se necesita para el campo, dirigirse Perú 359. v7

OFICIALAS Y APRENDIZAS PARA LA fabricación de bolsas de papel, preciso, Azara 704, Barracas. v5

OFICIALES GASISTAS Y HOJALATEROS con recomendaciones, se necesitan, Espinosa 433, Caballito, de 6 á 9 p. m. v7

OFICIAL PELUQUERO SE NECESITA por mes, sueldo 75 $, es inútil presentarse si no sabe su obligación, Rivadavia 5725.

OFICIAL O MEDIO OFICIAL SASTRE se necesita para Río Cuarto, buen sueldo, se prefiere español recién venido, ocurrir Victoria 827.

OFICIALA MODISTA DE VESTIDOS, muy capaz para vestidos finos y dirigir un pequeño taller, se necesita, pagándola muy bien, Tacuarí 789. v6

OFICIAL PELUQUERO SE NECESITA para 9 de Julio, F. C. O., se paga lo que merece, es inútil presentarse si no es competente, tratar Sarandí 148.

PEON Y MUCHACHO, NECESITO PARA limpieza, R. Peña 165.

PEON PRACTICO PARA HOTEL, SE precisa, Rivadavia 112.

PINTOR DECORADOR, PRECISO, Peña 1166.

PLANCHADORAS OFICIALAS Y MEDIO oficialas se necesitan, Méjico 788.

PLANCHADORA APRENDIZA ADELANTADA, se necesita, Defensa 1364.

PANTALONERA FINA SE NECESITA con muestra, Uruguay 686.

PEON PARA FARMACIA NECESITO, EN Brasil 602.

PINTORES OFICIALES Y MEDIO OFICIALES necesito, B. Mitre 4341.

PEONES PRACTICOS PARA ENCERADOS y limpieza, necesito, Defensa 819.

PLANCHADORAS MEDIO OFICIALAS se necesitan, Paraguay 1457. v6

PINTOR SE NECESITA, AZCUENAGA 261.

PRECISO BUEN OFICIAL SASTRE Y medio oficial, Lavalle 2031.

POSTICERA: OFICIALA Y APRENDIZA se necesitan, Belgrano 3113. v7

PEON MUCHACHO DE 12 A 16 años PARA negocio, se necesita, B. Mitre 1920.

PINTORES MEDIO OFICIALES, SE precisan con ropa, Bustamante 729. v6

PEON PARA FARMACIA, SE NECESITA, Alsina 1701. v6

PLANCHADORA OFICIALA SE NECESITA, Cerrito 431.

PEON JOVEN, PARA PANADERIA, SE necesita, Catamarca 1150.

PONEPLIEGOS PARA MINERVA SE NECESITA, Bolivar 1187.

PONEPLIEGOS SE NECESITAN, IMPRENTA Tragant, Belgrano 446.

PANTALONERAS DE CONFECCION, con muestra, se precisan, Perú 85.

PRECISO MEDIO OFICIAL FACTURERO, un peoncito, Lima 815. v6

PLANCHADORA MEDIO OFICIALA SE precisa, Independencia 1711. v7

PRECISO APRENDIZA ADELANTADA aparadora de fino, San Juan 2937. v7

PRECISO PEONES QUE SEPAN HACER limpieza, Río Bamba 968.

PLANCHADORAS OFICIALAS Y aprendizas se precisan, Entre Ríos 1847. v7

PEON PARA LIMPIEZA Y MANDADOS se precisa, Cabildo 2201.

PLANCHADORA ropa señora SE NECESITA, Charcas 1815. v6

PLANCHADORAS PARA ROPA DE SEÑORA se necesitan, Alsina 1828.

PLANCHADORA SE PRECISA OFICIALA y medio oficiala, Corrientes 830.

PLANCHADORAS SE NECESITAN BUENAS oficialas, Rawson 622.

PEON DE FARMACIA SE NECESITA, Brasil 3002. v6

PEONCITO PARA FABRICA DE PASTELERIA se precisa, Corrientes 4103.

PEON DE CABALLERIZA SE PRECISA, Deán Funes 867.

PEON CARRERO CON LIBRETA SE precisa, Humberto I 2244.

PLANCHADORA OFICIALA Y MEDIO precisanse, Florida 668, dpto. 20, bajo.

PLANCHADORA SE NECESITA MEDIO oficiala, y aprendiza, Alberti 234.

PEONES SE NECESITAN, CALLE CHILE 837. v7

PLANCHADORA OFICIALA SE NECESITA, Independencia 2139.

PLANCHADORAS APRENDIZAS CON sueldo se precisan, Independencia 1222.

PLANCHADORA APRENDIZA PRECISO, Belgrano 1919.

PEON PARA LIMPIEZA SE NECESITA, Sarmiento 580.

PLANCHADORA SE NECESITA MEDIO oficiala, Sáenz Peña 1353.

PEON LIMPIADOR DE CLOACAS SE NECESITA, Venezuela 2300. v6

PEON PARA LIMPIEZA DE CLOACAS se precisa, B. Mitre 1639.

PEONES SE PRECISAN PARA CASA DE ascensores, San José 1986.

PINTOR MEDIO OFICIAL ADELANTADO preciso, de 6 á 7 a. m., Matheu 1345.

PEONES PRACTICOS EN LIMPIEZA de cloacas se precisan, Moreno 1900.

PEON PRACTICO PARA FONDA SE NECESITA, Entre Ríos 245.

PRECISO COLCHONERO, SANTA FE 4914.

PEON JOVEN NECESITO, PUEYRREDON 981. v6

PLANCHADORA SE PRECISA PARA casa particular, Maipú 854.

PLANCHADORA APRENDIZA ADELANTADA se precisa, Provincias Unidas 293.

PLANCHADORA MEDIO OFICIALA SE necesita, Cochabamba 635.

PLANCHADORA OFICIALA Y MEDIO oficiala, se necesita, Carlos Calvo 1045.

PEON JOVEN SE NECESITA, SEMILLERIA Daullsg., San Martín 578.

PLANCHADORAS MEDIO OFICIALAS adelantadas, preciso, Tucumán 1539.

OFICIOS DIVERSOS PEDIDOS

PEON albañil COMPETENTE SE precisa, Pasco 1317.

PLANCHADORA APRENDIZA CON CAMA, se necesita, Rincón 783. v6

PEON PARA ALMACEN QUE SEPA guiar carro, se necesita, Paraguay 5202.

PEON PARA LIMPIEZA NECESITO práctico para hotel, Méjico 545.

PLANCHADORA OFICIALA Y MEDIO se precisan, Sarandí 840.

PEON DE GARAGE, PRACTICO RECOMENDADO, se necesita, Callao 1635. v6

PLANCHADORA DE TINTORERIA, SE necesita, Belgrano 2629.

PEON JOVEN PARA TINTORERIA SE necesita, Belgrano 2629.

POMPIER PRACTICO SE PRECISA, B. Mitre 777.

PEONES ITALIANOS TRABAJADORES de tierra se necesitan, Santa Fe 2043.

PEON PARA FABRICA DE SODA SE necesita, calle Nouquen 2073, Flores.

PEONES CARREROS CON LIBRETA SE necesitan, R. Peña 1376.

PINTORES OFICIALES, PRECISO, Estados Unidos 2921.

PLANCHADORA, BUENA OFICIALA, SE necesita, Humberto I 1534.

PINTOR OFICIAL Y MEDIO, SE PRECISAN, con ropa, 6 1|2, Cochabamba 1063.

PEON PARA LA LIMPIEZA Y SERENO se precisa, Almagro 263, obra.

PLANCHADORA SE PRECISA APRENDIZA adelantada, Charcas 442. v6

PLANCHADORA MEDIO OFICIALA Y aprendiza necesito, Alsina 1519.

PINTOR MEDIO OFICIAL DE RECUADRO y de liso se precisa, Andes 209.

PEON SE PRECISA QUE ENTIENDA algo de zapatero, Rioja 734.

PLANCHADORA MEDIO OFICIALA adelantada, se precisa, Cochabamba 2180.

PEON PRECISASE, BELGRANO 2780, sueldo 50 $, con casa y sin comida.

PLANCHADORAS OFICIALAS Y MEDIO oficialas, se precisan, Sáenz Peña 376.

PLANCHADORA MEDIO OFICIALA SE precisa, Entre Ríos 1628.

PLANCHADORA BUENA OFICIALA SE precisa, San Martín 1196. v7

PLANCHADORA APRENDIZA SE NECESITA, Pasco 1283.

PEON PARA albañil SE PRECISA, COSTA Rica 442.

PRECISO EMPAPELADOR Y MEDIO oficial pintor, Cochabamba 4022. v6

PLANCHADORAS OFICIALAS Y MEDIO oficialas se precisan, Méjico 1152.

PEON LAVANDERO JOVEN, PARA TALLER se precisa, Belgrano 1343.

PINTORES OFICIALES DE LISO PRECISO, Cannig 156.

POSTICERAS SE NECESITAN, SANTA Fe 2574.

PLANCHADORA OFICIALA SE NECESITA, Chacabuco 1195.

PINTORES DE LISO, BUENOS NECESITO, Colpayo 284.

PEON PARA TAMBO Y MUCHACHO SE necesitan, Larrea 946. v6

PEON PARA CARBONERIA SE NECESITA, Larrea 164.

PLANCHADORAS OFICIALAS SE NECESITAN, Independencia 1385.

PEON SE NECESITA, IMPRENTA Tragant, Belgrano 446.

PEON LIMPIADOR DE CLOACAS, práctico, se precisa, Cevallos 973.

PLANCHADORAS APRENDIZAS SE necesitan, Salta 228.

PLANCHADORA APRENDIZA ADELANTADA, se precisa, Olavarría 1512. v6

PLANCHADORA BUENA Y MEDIO oficiala, se necesita, Ecuador 1314. v5

PLANCHADORA OFICIALA, SE PRECISA, C. Pellegrini 687, altos. v5

PLANCHADORA OFICIALA Y MEDIO oficiala preciso, Sarandí 156. v5

PLANCHADORAS BUENAS OFICIALAS, preciso, Santa Fe 2833. v5

PLANCHADORA APRENDIZA, SE precisa, Maipú 732. v5

PLANCHADORA OFICIALA Y MEDIO oficiala se precisan, Moreno 962. v5

PLANCHADORA APRENDIZA SE NECESITA, Victoria 3375. v5

PLANCHADORA OFICIALA COMPETENTE se precisa, Rincón 1221. v5

PLANCHADORA OFICIALA PARA ropa de señora, se precisa, Alsina 2762. v5

PLANCHADORA MEDIO OFICIALA SE necesita, Garay 2675. v5

PLANCHADORA OFICIALA Y MEDIO oficiala se necesitan, Andes 918. v6

PRECISO OFICIALAS Y MEDIO OFICIALAS, Estados Unidos 4148. v5

PLANCHADORA OFICIALA SE NECESITA, Rivadavia 8210. v5

PLANCHADORA MEDIO OFICIALA NECESITO, Rodríguez Peña 2026. v5

PLANCHADORA BUENA OFICIALA DE señora se precisa, Uruguay 288. v5

PLANCHADORA OFICIALA SE PRECISA, Pampa 2379, Belgrano. v6

PEON MUY PRACTICO PARA FARMACIA, se necesita, Av. La Plata 1681. v5

PLANCHADORA BUENA OFICIALA DE camisas necesito, Cangallo 2521. v5

PLANCHADORAS OFICIALAS Y aprendizas se necesitan, B. Mitre 4284. v5

PLANCHADORA MEDIO OFICIALA Y aprendiza, se necesitan, Tucumán 1546. v5

PLANCHADORA PRECISO, PAGO 0.13 ctvs. camisa, Saavedra 84, al fondo. v5

PEON PRACTICO PARA LIMPIEZA DE cloacas se precisa, Anchorena 719. v7

PLANCHADORA OFICIALA O MEDIO oficiala se necesita, Juncal 2162, dep. 6. v5

PLANCHADORA OFICIALA DE camisas buena, se necesita, Azcuénaga 131. v5

PLANCHADORA BUENA OFICIALA Y aprendiza, se necesita, Bustamante 1220. v6

PEON PARA DEPOSITO DE VINOS SE necesita, Rivadavia 3845, La Superiora. v6

PLANCHADORA MEDIO OFICIALA Y aprendiza se necesitan, Gazcón 1681. v6

PINTOR OFICIAL RECUADRADOR, competente, necesito, Andes y Sarmiento. v6

PRECISO COSTURERA DE TRAJES PARA niño, se paga bien, Viamonte 1750. v6

PINTOR OFICIAL SE NECESITA DE LISO, bueno, calle Cucha Cucha entre Bella Vista y Jonte, pinturería.

PEON PARA REPARTO, CON UNA chatita y trabajar adentro, se necesita, en Corrientes 2586.

PINTORES OFICIALES COMPETENTES, de liso, se necesitan, Estados Unidos 728.

PINTOR, EMPAPELADOR, CON ROPA Y demás, necesito, á las 6.30 a. m., B. Mitre 2507.

PINTORES, MEDIO OFICIALES, PRECISO, Pereyra Lucena 40, esquina Las Heras.

PEON PRACTICO, PARA HACER CANALETA en las paredes, necesito, Lafinur y Cabello, á las 9 a. m.

PEON PRACTICO PARA EMBOTELLAR y acondicionar vinos y licores se necesita, Pozos 1380.

PEON JOVEN PRACTICO EN FERRETERIA se precisa con buenas referencias, Méjico 247, de 7 á 11 y de 1 á 4.

PLANCHADORA BUENA OFICIALA SE precisa y se paga buen sueldo, Viamonte 2285. v6

PLANCHADORAS BUENAS OFICIALAS para tintorería, se precisan, Moreno 1717.

PLANCHADORA OFICIALA Y MEDIO oficiala se necesita, buen sueldo, Las Heras 2209, Palermo. v6

PEONES PRACTICOS PARA LIMPIEZA y lustrar pisos preciso, pago 3 y 3.50 $ por día, Charcas 1265.

PLANCHADORA OFICIALA Y MEDIO oficiala, se necesitan, Rodríguez Peña 356. v6

PINTOR OFICIAL Y MEDIO OFICIAL con ropa, se necesitan, Camacuá 55, Flores.

PEONES PRACTICOS PARA EMPRESA de limpieza se precisan, Sáenz Peña 250, obra.

PEONES SE NECESITAN PARA EMPRESA de limpieza de pisos y vidrios, Cerrito 739.

PLANCHADORA MEDIO OFICIALA Y aprendiza adelantada, se precisan, Paraguay 1680.

PLANCHADORA MEDIO OFICIALA Y aprendiza adelantada se precisan, Belgrano 1343. v6

PRECISO 2 OFICIALES SASTRES MUY competentes para sacos de registro, Rincón 1429.

PLANCHADORA APRENDIZA DE CAMISAS nuevas de color, se necesita, Humberto 1448, pieza 5. v6

PEON LAVANDERO PRACTICO PARA taller de planchado, se precisa, Lavalle 969.

PLANCHADORAS BUENAS OFICIALAS se precisan, taller Francés, Talcahuano 83.

PEON QUE HAYA ESTADO EMPLEADO en fábrica de camisas se necesita, Alsina 980.

PINTOR MEDIO OFICIAL QUE SEPA blanquear se precisa con la ropa, San José 1877.

PINTURA ARTISTICA EN SOMBRILLAS y abanicos se necesitan, A. Henri, Convención 3960. v7

PINTORES OFICIALES Y MEDIO OFICIALES varios preciso, Peña 355 y Azcuénaga [illegible]

OFICIOS DIVERSOS PEDIDOS

PANTALONERAS DE MEDIDA, CON muestras precisa varias, Sarmiento 1320, Piovano.

PINTORES SE NECESITAN OFICIALES y medio con ropa, calle Pujol 840, Caballito.

PINTORES MEDIO OFICIALES ADElantados se necesitan, Alsina 2832, de 6.30 á 7 a. m.

PLANCHADORAS OFICIALAS Y aprendizas adelantadas, necesito, S. Peña 226.

PRECISO OFICIAL SASTRE Y MEDIO oficiala fantasía, C. Pellegrini 1165, J. S. Pay.

PEON DE 18 A 20 años PARA PANADEría, se precisa, Río Cuarto 456, Caballito.

PLANCHADORA APRENDIZA ADELANtada, se precisa, pago $ 1.20 por día, Córdoba 1080.

PLANCHADORA APRENDIZA ADELANtada y aprendiza, se necesita, Méjico 1440. v6

PINTORES MEDIO OFICIALES adelantados, se necesitan, Bolívar 682, de 8 á 9 a. m.

PLANCHADORA BUENA OFICIALA Y aprendiza adelantada, se necesitan, Paraguay 1239, comedor.

PLANCHADORAS OFICIALAS Y APRENdizas adelantadas se precisan, Méjico 3068.

PLANCHADORAS DE CAMISAS DE hombre se precisan para trabajar en la fábrica, Venezuela 2592. v7

PLANCHADORAS SE NECESITAN medio oficialas y aprendizas adelantadas, Filiberto 68.

PLANCHADORA OFICIALA SE NECEsita, se paga buen sueldo, calle Brandsen 464, Boca. v8

PLANCHADORAS OFICIALAS Y aprendizas adelantadas, se necesitan, Azcuénaga 643.

PINTORES OFICIALES Y MEDIO OFIciales competentes, se necesitan, Moreno 3037.

PLANCHADORA OFICIALA MEDIO oficiala y aprendiza se precisan, Tacuarí 2080.

PLANCHADORA OFICIALA DE CAMIsas 3 ó 4 días á la semana se precisa, Charcas 2560. v6

PLANCHADORAS Y PLANCHADORES de tintorería, precísanse, Santa Fe 3083. v5

PLANCHADORA PRECISO OFICIALA y medio, en ropa de señora, Ayacucho 826. v5

PLANCHADORAS OFICIALAS DE CAmisas y de ropa de señora preciso, Alvarez 2418. v5

PLANCHADORA MEDIO OFICIALA Y aprendiza adelantada necesito, Viamonte 845, dept. 5. v5

PEON PRACTICO PARA FARMACIA, con recomendacion se precisa, Santa Fe 1900. v5

PLANCHADORAS BUENAS OFICIALAS, de nuevo y usado, y aprendizas adelantadas, se precisan, Brasil 542. v5

PLANCHADORA APRENDIZA ADELANtada, preciso sueldo 1 $, Cochabamba 1290. v5

PLANCHADORAS BUENAS OFICIALAS para camisas, se precisan, Venezuela 908, altos. v5

PLANCHADORAS SE PRECISAN OFIcialas de camisas y de ropa de señora, Belgrano 3390. v5

PLANCHADORA BUENA PREPARADOdora de cuellos para máquina, se necesita, Junín 1232, buen suedo. v5

PLANCHADOR DE CUELLOS Y CAMIsa á máquina, se necesita, Junín 1232, buen sueldo. v5

PLANCHADORA OFICIALA, MEDIO OFIciala y aprendiza se necesitan, Uruguay núm. 26. v6

PLANCHADORA SE NECESITA aprendiza adelantada, medio oficiala, Lavalle 2209. v5

PLANCHADORA BUENA OFICIALA de ropa de señora se precisa, Paraguay 2095. v5

PLANCHADORA APRENDIZA ADElantada se precisa, Carlos Pellegrini 587, piso 1o. v5

PLANCHADORAS BUENAS OFICIALAS para camisas nuevas, preciso, Sgo. del Estero 220. v5

PLANCHADORA BUENA OFICIALA SE necesita, $ 2.50 por día, trabajo todo el año, Piedras 1080. v6

PLANCHADORAS DE LENCERIA FINA se necesitan en La Casa Ideal de los Novios, B. Mitre 1499. v5

PLANCHADORAS BUENAS OFICIALAS, se necesitan, tintorería Botana, Santa Fe 2899. v5

PLANCHADORAS OFICIALAS, MEDIO oficialas y aprendizas para camisas color ó nuevo, necesito 8, pago bien por día ó por pieza, Méjico 2540, sala.

PARA LAS señoritas QUE QUIERAN trabajar en su casa por cuenta nuestra pidan informes franqueando contestación, Greco y Cía., Florida 668. v14

PEONES albañiles SE PRECISAN, sueldo de 2.80 á 3 pesos, presentarse en la obra, Peña entre Pueyrredón y Barrientos.

PEONES PRACTICOS EN LA AZADA, se necesitan para un buen establecimiento de campo, San Martín 186, escritorio 23, de 1 á 4 p. m.

POLLERISTAS DE 1a. PARA SASTRE de señora, se precisan, Céspedes 2372, esq. Cabildo 1200; se paga bien y pueden comer en la casa al mediodía.

PINTOR, SE BUSCA UN BUEN OFICIAL que conozca á fondo su oficio, inútil presentarse sin esta condición, presentarse con la ropa de 11.30 á 1, Uruguay 542.

PANTALONERAS PARA TRABAJAR adentro se necesitan en los talleres de Gath y Chaves S. A., Venezuela 2349; presentarse de 7 á 10.30 a. m. y de 1 á 5 p. m. v14dic.

QUINTERO Y JARDINERO SE NECESIta para quinta cercana, San Martín 871, de 12 á 1.

QUESERO SE NECESITA, QUE ENTIENda de la fabricación del llamado Schedder, tratar Sáenz Peña 976. v6

QUINTERO QUE ENTIENDA DE JARdín y sepa manejar caballos, se necesita, "La Luisa" de Salinas, Ramos Mejía.

RAYADOR SE PRECISA, INDEPENDENcia 1145, al fondo. v7

REPARTIDOR DE PAN SE NECESITA, San Juan 3375.

REPARTIDOR DE PROPECTOS SE necesita, Santa Fe 2452.

RETOCADORA DE POSITIVOS, SE NEcesita, Rivadavia 2122. v5

RELOJERO MECANICO DE PRECISION se precisa, Entre Ríos 1356.

RELOJERO MEDIO OFICIAL, PRECIsase, San José 1079.

REVOQUES: OFICIALES COMPETENTES se necesitan para revoques lisos, obra calle Malabia esquina Cabello, Palermo.

REPARTIDOR CARRERO EXTRANJEro con buenos certificados preciso, calle Agüirre 241, de 9 á 11.

SE NECESITA DEPENDIENTE PRACTIco para almacén, Tucumán 902.

SE NECESITA OFICIAL ZAPATERO para composturas, A. del Valle 1253.

Señorita PARA ESCRITORIO NECESITO, Esmeralda 22, de 10 adelante.

SE NECESITA APRENDIZA, CALLE Cerrito 568.

SE PRECISA UNA OFICIALA PLANCHAdora, calle Malabia 3161.

SE PRECISA PEON DE 18 A 20 años, para todo trabajo, Sarmiento 2478.

SE NECESITA UN BUEN OFICIAL SAStre (pompier), Cangallo 1025.

SE NECESITA UN CABALLERIZO práctico, Garay 558.

SE PRECISAN MEDIO BUENAS OFICIAlas modistas, Chile 1020. v6

SE NECESITA MEDIO OFICIALA MOdista, Belgrano 720. v6

SE NECESITA MUCHACHO DE 18 años, para panadería, Patricios 901.

SE NECESITAN OFICIALES PINTORES, buenos, Belgrano 784.

SE NECESITA UN PEON HERRERO, calle San Juan 1424.

SE PRECISA COSTURERA, VICTORIA 2114.

SE NECESITA PEON Y OFICIAL Herrador, Caseros 2085. v6

Señorita, SE PRECISA, PARA ESCRIBIR á máquina, C. Pellegrini 757.

SE NECESITA MEDIO OFICIAL CARpintero, Suipacha 439.

SE PRECISAN PEONES, CHARCAS 2852 y 60, para descargar.

SE NECESITA MOZO PARA ALMACEN, práctico, Lima 1897. v6

SE PRECISAN OFICIALAS MODISTAS, para vestidos, Montevideo 1013. v6

SE PRECISA DEPENDIENTE PRACTIco para almacén, Arenales 1899.

SE PRECISA OFICIAL MUEBLERO competente, Río Bamba 463.

SE PRECISA OFICIAL ZAPATERO PAra salón de lustrar, Tacuarí 694.

SE PRECISA UN CORTADOR DE SUELA competente, Bartolomé Mitre 2159.

SE NECESITA PEON PARA CARBONEría, Estados Unidos 819. v6

SE NECESITA UN AYUDANTE PRACTIco para panadería, B. Mitre 2059.

SE NECESITAN MUCHACHOS, enseño oficio, 24 de Noviembre 635, E. B.

SE NECESITA DEPENDIENTE PARA tienda, Garay 3482.

SE NECESITA UN MEDIO OFICIAL carpintero, B. Mitre 650. v8

SE NECESITA UNA OFICIALA PLANchadora, Arévalo 2636. v6

SE PRECISAN MUCHACHOS PARA FAbrica de cajas, San Juan 2869.

SE NECESITA EMPLEADO PRACTICO en ferretería por mayor, para la venta con referencias, Rivadavia 1163.

SE NECESITAN DOS MUCHACHOS PARA repartir avisos, Pichincha 1382.

SE NECESITAN PANTALONERAS, CON muestra, Méjico 492.

SE NECESITA BUENA PANTALONERA, Maipú 30, altos.

SE NECESITA PEON PARA CARPINTEría, de 18 á 20 años, B. Mitre 1554.

SE NECESITA PEON, CORRIENTES número 1749.

SE NECESITA MEDIO OFICIAL ZAPAtero, Florida 692. v6

SE NECESITA PEON PRACTICO CABAlleriza, Uruguay 268. v6

SE PRECISA MEDIO OFICIALA MODISta, Lima 580.

SE NECESITAN DOS EMPAPELADORES 6.30 a. m., Maipú 62.

SE PRECISA MUCHACHO PRACTICO para almacén, Cerrito y Arenales.

SE PRECISA UN BUEN OFICIAL POMpier sastre, Corrientes 1225.

SE NECESITA UNA OFICIALA MODISta, Salta 442.

SE NECESITA HOMBRE QUE SEPA manejar carro de un caballo, Méjico 3370.

SE PRECISA MUCHACHO PARA CARbonería, Rawson 163. v7

SE PRECISA CARRERO CON LIBRETA, Córdoba 982.

SE NECESITA MOZO DE ALMACEN, algo práctico, French 3002.

SE NECESITAN señoritas PRACTICAS para empaquetar café, Defensa 864.

SE PRECISA OFICIAL ZAPATERO para trabajo ordinario, Guayanas 1169. v7

SE NECESITA CORSETERA QUE SEPA hacer fajas y corsés, Solís 1381. v6

SE PRECISA UN PEON PARA TODO trabajo, de 20 años, Solís 1004.

SE PRECISA UN FACTURERO, BELLA Vista 1851, Flores. v7

SE NECESITA UN OFICIAL ZAPATERO de cosido, Viamonte 2450.

SE NECESITAN DOS MEDIO OFICIAles albañiles, Laprida 177, de 6 á 8 a. m.

SE NECESITA MOZO PRACTICO PAra almacén, Costa Rica 193.

SE NECESITA MUCHACHO DE 15 años, práctico en almacén, Gorriti 401.

SASTRE APRENDIZ ADELANTADO SE necesita, Andes 1629.

SE NECESITA BUEN OFICIAL CARPINtero, Ramón L. Falcón 2419, Flores.

SE NECESITAN MEDIO OFICIAL Y UN aprendiz sastre, Sáenz Peña 684.

SE NECESITA MEDIO OFICIALA PLANchadora, Loria 1391. v5

SE NECESITA UN CARPINTERO DE carros se paga bien, Chubut 299. v5

SE NECESITA CARRERO CON libreta, Andes 1049. v5

SE PRECISA UN MEDIO OFICIAL SAStre de señora, Patricios 944. v6

SE PRECISAN OFICIALAS PLANCHAdoras, Rodríguez Peña 452. v5

SE NECESITAN BUENAS OFICIALAS bateras y polleristas, Esmeralda 981.

SE NECESITA MEDIO OFICIALA MOdista, Pasaje San Carlos 23 v5

SE NECESITA PANTALONERA DE medida, Méjico 481. v5

SE PRECISA UN OFICIAL GRABADOR, para grabar vidriera, Corrientes 2912. v6

SE NECESITA UN OFICIAL COLCHONEro y un aprendiz, ocurrir Libertad 1154. v5

SE NECESITA UN OFICIAL PRACTICO para fábrica de confitería, Rivera 590. v5

SE PRECISA MEDIO OFICIALA Y aprendizas bluseras de señora, Cevallos 1951. v5

SE NECESITA MUCHACHO PARA VENder helados en Lomas, Laprida 177. v7

SE NECESITAN MEDIO OFICIALAS modistas, Ayacucho 929, no hay papel. v6

SE NECESITA UN MEDIO OFICIAL pintor, que sepa blanquear, Rivadavia 6492, Caballito, á las 7 a. m., con ropa.

SE NECESITA PEON, LIMA 339, sueldo 60 $, inútil presentarse sin referencias. v6

SE PRECISAN UN OFICIAL CARPINTEro galponista y un medio oficial, calle Suipacha 658, de 12 m. á 1 p. m.

Señorita, QUE SEPA ESCRIBIR A MAquina y entienda el inglés, se necesita, de 9 á 11 a. m., Victoria 1406.

SE NECESITA MUCHACHO PARA REpartidor, con buenas referencias, Florida 164, Walk-Over Shoe Co.

SE NECESITA MEDIO OFICIALA PANtalonera, de medida, Lavalle 2278, departamento alto.

SE PRECISAN MEDIO OFICIALA Y aprendiza modista de vestidos, Sarmiento 1571. v6

SE NECESITA MUCHACHO ALGO PRACtico para almacén, Belgrano 1888, Avellaneda.

SE PRECISAN CORREDORES, REPARtir artículos en casas de familia, pueden ganar 4 á 6 $, Alsina 2341.

SE NECESITA OFICIAL Y MEDIO oficial herrero de obra, Córdoba 1446, fondo.

SE PRECISA MUCHACHO PARA TODO quehacer, taller de sombreros, Lavalle 886, al fondo.

SE NECESITAN PANTALONERAS oficialas, medio oficialas para trabajo fino, Perú 1190. v7

SE PRECISA PEON PARA BIOGRAFO y un lavacopas, Río de Janeiro 1879, Córdoba y Gascón.

SE PRECISAN OFICIALES ELECTRIcistas y aprendices, inútil presentarse si no saben su obligación, Chacabuco 486.

SE PRECISAN HOJALATEROS BUENOS que sepan trabajar en el ramo de automóviles, Sarmiento 1273.

SE NECESITA OFICIAL FRENTISTA, calle Avellaneda y Bella Vista 1756, Flores.

SE NECESITAN MEDIO OFICIALAS Y aprendizas adelantadas modistas, Ayacucho 27.

SE PRECISA CABALLERIZO QUE SEPA su obligación, Azara 225, Barracas al Norte. v6

Señorita DE 14 A 15 años SE NECESITA para escritorio, Ofertas á casilla de correo 832.

SE NECESITA BUENA PANTALONERA con muestra, Bolívar 331, sastrería, piso 1o.

SE NECESITA CARRERO PRACTICO Y con recomendacion, Rivadavia 3845, La Superiora. v6

SE NECESITA UN OFICIAL HOJALATEro y gasista, que sepa bien su oficio, Cerrito 754. v6

SE NECESITA QUINTERO PRACTICO para el campo, próximo á la ciudad, informes Lavalle 1471.

SE PRECISA UN OFICIAL CARPINTEro de obra, se le paga buen sueldo, Cabildo 3733.

SE PRECISA MEDIO OFICIAL SASTRE 60 $ por mes, La Parisienne, Villa Ballester F. C. C. A.

SE NECESITA OFICIAL ELECTRICISTA para la campaña, se paga buen sueldo, Corrientes 4139.

SE NECESITA MEDIO OFICIAL CORTAdor de suela para calzado de lona, Leiva 4436, Chacarita.

SE NECESITAN TRES CABALLERIZOS y un buen lavador de coches de plaza, por mes, Azcuénaga 917.

SE PRECISAN OFICIALAS CARTONEras, para trabajos grandes y chicos, Carlos Calvo 1671.

SE NECESITAN OFICIALES CARPINTEros de obra blanca, Tucumán 1352, de 9 á 10 a. m.

SE NECESITA MEDIO OFICIAL SASTRE, con ó sin comida, inútil presentarse si no es competente, Diamante 981.

SE PRECISAN TRES COLOCADORES O tres medio oficiales de pisos de madera, Godoy Cruz 230. v5

SE NECESITAN 10 PEONES PRACTIcos para fábrica de aguas gaseosas, buen sueldo, Rivadavia 7627. v9

SE PRECISA OFICIAL albañil COMPEtente para hacer cornisas, Suárez esquina España.

SE NECESITAN COSTURERAS Y aprendizas para ropa blanca de señora, Ayacucho 442. v5

SE PRECISAN MEDIO OFICIALAS adelantadas y aprendizas modistas, Talcahuano 69. v5

SE NECESITAN DOS MEDIO OFICIALES pintores y un oficial pintor, Güemes 4262. v6

SE NECESITAN APRENDIZAS MODIStas y también se dan lecciones de corte y confección, Paraná 54. v6

SE NECESITAN CORREDORES PARA la venta de maderas, Talcahuano 417, 1er. piso. v5

SE NECESITAN EMPLEADAS VENDEdoras con suficiente práctica y buenos certificados, Sloper Hnos., Florida 274. v5

SE NECESITA PEON PARA LIMPIEZA y reparto, inútil presentarse sin buenas recomendaciones, Florida 361, Casa Renacimiento.

SE NECESITAN MECANICOS, conociendo bien el trabajo de reparaciones, de automóviles, dirigirse Palermo 161, de 2 á 3 p. m. v7

SE PRECISAN JOVENES CON CONOCImientos de contabilidad, buena letra y buenas referencias, dirigirse por carta á "Galileo", Poste Restante, Correo. v6

SE NECESITA OFICIAL CARPINTERO con sus herramientas, estación Florida, F. C. C. A., almacén de Bramanti y Santomasi.

Señorita QUE SEPA ESCRIBIR A MAquina y taquigrafía se necesita. Es necesario que posea inglés y castellano, tratar 484 Florida.

Señoritas BUENA PRESENCIA, PARA un salón de tiro al blanco, fuera de la capital, se necesitan, de 9 á 12, Ciudadela 1268.

SE NECESITA DEPENDIENTE DE ALmacén práctico, de 15 á 18 años y con buenas recomendaciones, Bogotá 3102, Flores. v7

SE NECESITA UN MUCHACHO PRACtico para hacer la limpieza y acompañar en una americana, tratar de 7 á 8 p. m., Rivera 53.

SE NECESITA BUEN QUINTERO PARA una estancia, inútil que se presente sin buenas recomendaciones, tratar Bmé. Mitre 641, escritorio 11, de 2 á 5 p. m. v6

SE PRECISA OFICIAL ZAPATERO que sepa trabajar de todo el ramo, al campo, Norberto de la Riestra, F. C. S., zapatería Genovesa, se le pagará buen sueldo. v6

TIPOGRAFOS LINIEROS Y COMERCIAles necesito, Falcón 3857, Floresta.

TIPOGRAFO SE NECESITA, DEFENSA 166, de 8 á 9.

TIPOGRAFOS DE COMERCIALES, SE necesitan, Cuyo 1124.

TIPOGRAFO MEDIO OFICIAL ADELANtado se necesita, Suipacha 264.

TIPOGRAFO APRENDIZ ADELANTADO se precisa, Corrientes 2228.

TIPOGRAFO APRENDIZ SE PRECISA, Cochabamba 3790. v6

TRENZADORES MEDIO OFICIALES Y aprendices, preciso, Cevallos 1179. v7

TORNERO EN BRONCE, BUEN OFICIAL se precisa, Lima 1023. v6

TAPADORES DE SODA Y PEONES, SE necesitan, San Juan 2741.

TINTORERIA, SE PRECISAN LIMPIAdores para ropas, Garay 1832. v7

TIPOGRAFO OFICIAL SE NECESITA, en Bartolomé Mitre 1575.

TIPOGRAFO MINERVISTA, PRECISO, Belgrano 781.

TONELERO SE NECESITA, COCHABAMba 3242.

TIPOGRAFOS, MEDIO OFICIALES DIStribuidores, se necesitan, Tucumán número 1508.

TORNEROS MEDIO OFICIALES ADElantados y aprendiz carpintero, preciso, Billinghurst 972.

TIPOGRAFO MINERVISTA MEDIO oficial, se necesita, General Mitre 198. Avellaneda.

TALLISTA QUE SEPA HACER EN YEso adornos Luis XVI se precisa, Tacuarí 1167.

TIPOGRAFO, LINOTIPISTA COMPEtente, se necesita, Sarmiento 1173, fondo.

TALABARTERO OFICIAL Y MEDIO oficial se necesitan de carruajes, Sarmiento 2747. v5

TONELERO SE NECESITA PARA DEPOsito de Carnevali y Marengo, Paseo de Julio y Libertad. v5

TEJEDORES SE NECESITAN, POSIBLEmente acompañados de mujer ó hijas, de oficio zurcidoras ó urdidoras pagándoseles muy buenos sueldos. Dirigir cartas á la fábrica señores Salvo, Campomar y Cía., en puerto Sauce, Banda Oriental del Uruguay. v10

UNA BUENA VENDEDORA CON BUEnos informes se precisa, Pellegrini 985.

UNA BUENA PREPARADORA Y CAPAtaza se precisa, inútil se presente si no trae buenos informes, Pellegrini 985.

VENDEDORES AMBULANTES, SE NEcesitan para la venta de un artículo de fácil colocación, comisión 40 o|o., G. Robello, Billinghurst 2362, Palermo. v5

ZAPATEROS DESFORMADORES, LUIS XV se necesitan, Pavón 2273. v5

ZAPATEROS DE VARON Y HOMBRE, cosido preciso, Catamarca 1441. v5

ZAPATERO DE CLAVADO DE HOMBRE se necesita, Rincón 349. v5

ZAPATEROS DE TODA CLASE SE NECEsitan, Rivadavia 4330. v5

ZAPATEROS COSIDO DE HOMBRE NEcesito, Brasil 1359. v5

ZAPATERO COMPOSTURAS Y NUEVO, se necesita, Charcas 3687.

ZAPATEROS PARA COSIDO A MANO, se necesitan, Sarmiento 1118.

ZAPATERO, niña y señora, PRECISO; Córdoba 3788. v6

ZAPATEROS OFICIALES PARA PUNteado y blac, y clavado, Corrientes 2265

ZAPATERO OFICIAL O MEDIO OFICIAL se precisa, Maza 1032. v6

ZAPATEROS DE niña, CLAVADO, SE precisan, San Juan 1764.

ZAPATEROS 2 MEDIO OFICIALES preciso, Sarandí 154, pieza 16.

ZAPATEROS PARA PRUNELA FINO Y ordinario se necesitan, Moreno 3001.

ZAPATERO OFICIAL CON CASA Y COmida se precisa, Ombú 761.

ZAPATEROS DE CRIATURA DE CLAvado, se necesitan, Defensa 1124. v6

ZAPATERO QUE SEPA LUSTRAR, SE precisa, Sarmiento 1233.

ZAPATERO MEDIO OFICIAL SE NECEsita ó aprendiz adelantado, Quito 3936.

ZAPATEROS ARMADORES PARA PRUnelas, necesitamos, Gorriti 44. v6

ZAPATEROS DE VARON, CLAVADO, SE precisan, Perú 1100.

ZAPATEROS DESFORMADORES DE hombre se precisan, Entre Ríos 672. v5

ZAPATERO MEDIO OFICIAL SE PRECIsa, Independencia 746, tratar pieza 16. v5

ZAPATEROS, TAQUEROS Y ARMADOres, se necesitan, Gral. Urquiza 482. v7

ZAPATEROS ARMADORES PARA hombre y señora, se necesitan, Cevallos número 661, al fondo.

ZAPATEROS PARA HOMBRE NECESIto, pago un peso par y gastos, Colombres 867. v7

ZAPATEROS—SUELEROS PARA RUEDA de señora, taco cubano, se precisan, General Urquiza 315. v7

ZAPATERO OFICIAL QUE SEA COMPEtente para todo trabajo necesito, Santa Fe 2191. v6

ZAPATEROS OFICIALES Y MEDIO OFIciales se precisan de clavado, Independencia 4264.

ZAPATERO SE NECESITA PARA COMposturas y que sepa lustrar, Santa Fe 1002. v7

ZAPATEROS SE PRECISAN DE COSIDO á Blac y clavado de toda clase, Venezuela 1133. v6

ZAPATEROS OFICIALES LUIS XV SE precisan y de criatura escarpín, Boedo 846. v6

ZAPATEROS DESFORMADORES Y SUEleros de toda clase se precisan, Cangallo 2512.

ZAPATERO SE PRECISA DESFORMAdor Luis XV y taco Cubano, se prefiere que sepa de gamuza de color, Gascón 724.

ZAPATEROS DE niña CLAVADO SE NEcesitan oficiales y medio oficiales, Constitución 3156. v6

ZAPATERO OFICIAL BUENO, PRECIso con herramientas, se le da comida, Melo 299 esquina Andes.

ZAPATEROS SE PRECISAN SUELERO, taco cubano y oficiales de niño, Victoria 3819.

ZAPATEROS PARA CLAVADO DE señora y niña, para trabajar adentro, se necesitan, Liniers 871. v9

ZAPATERO OFICIAL QUE SEA COMPEtente, para salón de lustrar, sueldo 90 pesos, necesito, Santa Fe 2478.

ZAPATEROS BUENOS OFICIALES, PAra clavado, horma cigüeña, se precisan, Castro Barros 744. v5

ZAPATEROS DE señora y niña PARA cosido y clavado se necesitan, Independencia 2372. v5

ZAPATEROS OFICIALES DE señora y niña, empanada, se precisan, se paga bien, Yapeyú 975. v6

ZAPATERO NECESITO MEDIO OFICIAL para hombre, cosido á máquina, San Juan 1647, pieza 22. v5

ZAPATEROS OFICIALES DE CLAVADO hombre y varón se precisan, se paga bien, Entre Ríos 1808. v6

ZAPATERO COSIDO señora LUIS XV, sueldo, casa y comida se necesita, Diamante 917. v5

ZAPATEROS SE PRECISAN TAQUEROS, armadores, sueleros y desformadores de señora, se paga bien, Méjico 3578. v6

ZAPATEROS: TAQUEROS señora, ARMAdores y sueleros necesito, Constitución 3581. v5

ZAPATEROS NECESITO PARA CLAVAdo de criatura y señora, pago bien, Colombres 788. v5

ZAPATEROS OFICIAL Y MEDIO OFIcial adelantado, para salón de lustrar y composturas, preciso, Córdoba 1779. v7

ZAPATEROS SE NECESITAN ARMADOres y desformadores de señora, y un oficial de niña, clavado, se paga bien, Estados Unidos 2436.

ZAPATERO BUEN OFICIAL QUE SEpa de cosido á mano y á máquina, pago hasta $ 80 y comida, preciso, Peña 1089 y Billinghurst, Palermo. v5

ZAPATERIA S. RIGAU CANGALLO 730, se necesitan oficiales de escarpín para criatura, de niña cosido á máquina y de señora Luis XV, imitación, traer muestra. v5

OFICIOS DIVERSOS OFRECIDOS

Albañilería, PINTURAS Y BLANQUEOS, barato, Alvarez, Humberto 1862. v3

A PINTAR PLANQUEAR Y EMPAPElados, barato, Pozos 714. v5

ALTO! EMPAPELO PIEZAS A 5, 10, 12 y 14 pesos, San José 240, Pedro Sacchi. v7

Albañil PARA REFACCIONES Y blanqueo, se ofrece, precio módico, Santa Fe 1667.

APRENDIZ MECANICO, MAQUINA DE escribir, se ofrece, S. Domingo 1221, Barracas (japonés); estuvo un año ayudante de ajustador. v6

Albañil CONTRATISTA DE OBRAS CON todos sus elementos necesarios, se ofrece, Alberti 98, A. Alonso. v7

Albañil CONTRATISTA CON ANDAMIO se ofrece, Mariano Castelli, Ramón L. Falcón 2378. v17

AVICULTOR Y AGRICULTOR, HOMBRE de trabajo, práctico en instalaciones, en la cría natural y artificial de aves de raza y de consumo, con buenos informes se ofrece, Córdoba 2987. v6

ALEMAN POSEYENDO EL español, con conocimientos de inglés y francés, 28 años, casado, sin hijos, muy entendido en los ramos de expedición, máquinas, electricidad, semillas, con excelentes certificados de Bs. Aires, primeras casas, se ofrece, por carta á Juan A. Rinzte, Camet, F. C. S. v6

BLANQUEO, PINTO Y albañilería á precios módicos, Almagro 1620. v5

CONFITERO PASTELERO SE OFRECE, para ciudad ó campo, Cerrito 66. v5

COBRADOR Y CORREDOR CON GARANtía se ofrece, Entre Ríos 790. v5

COCHERO CON LIBRETA SE OFRECE, Victoria 1372. v6

COCHERO SE OFRECE PARA FAMIlia particular, Loria 560.

CHAUFFEUR SE OFRECE PARA EL campo, Rivadavia 3127.

CABALLERIZO PRACTICO SE OFRECE, San Juan 878. v6

CHAUFFEUR MECANICO SE OFRECE, por carta únicamente, Santa Fe 3381.

COCHERO FORMAL, CON LIBRETA, SE ofrece, para buen servicio, Bulnes 1435.

CHAUFFEUR RECOMENDADO, OFREcese, Libertad 1105. v7

COCHERO JOVEN, SE OFRECE PARA ciudad ó campo, Bmé. Mitre 1826. v7

CAPATAZ O ENCARGADO SE OFRECE para café ó restaurant, dirigirse calle Las Piedras 1171, Lanús F. C. S.

CORTADOR SASTRE SE OFRECE PARA medida, confección y niños, con mucha práctica, Tacuarí 758. v7

CARPINTERO COLOCADOR SE OFRECE, competente para cualquier obra por importante que sea, Caseros 3079. v6

CHAUFFEUR COMPETENTE, SE ofrece, para ciudad ó campo, Sarmiento 983, S. V. v6

CARPINTEROS 2 HERMANOS SE OFREcen para todo trabajo, ciudad ó campaña, por su cuenta, Méjico 1999. v6

CARPINTERO PARA ESTANCIA ofrécese, buenas referencias, dirigirse J. C., Corrientes 4612. v7

CORTADOR SASTRE PARA HOMBRE Y señora, que tiene muchos clientes, ofrécese, Chubut 115. v6

CORTADOR SASTRE JOVEN, SE OFREce, dirigirse á F. Piedra, Ayala 571, Avellaneda. v9

CHAUFFEUR MECANICO ITALIANO, SE ofrece con óptimas referencias, San José 811. v5

CHAUFFEUR QUE AUN TRABAJA con familia respetable, se ofrece, Bulnes 1284. v5dic

CORTADOR SASTRE MUY PRACTICO se ofrece, va al campo, siendo pueblo importante, sabe también de señora, Andes 30, Rodriguez. v5

CORTADOR DE CONFECCION PARA niños y hombres se ofrece con recomendación para la campaña, por carta á Pablo Truquin, Talcahuano 318. v5

CADETE ADELANTADO DE TIENDA, mercería y bazar, para el campo ó ciudad, se ofrece, dirigirse á J. F., Venezuela 1645. v6

CORTADOR SASTRE COMPETENTE, se ofrece, prefiere ciudad ó pueblo de campaña, dirigirse por carta ó personalmente á V. L., Victoria 550, altos. v7

COCHERO PARTICULAR, DE PROFEsión, hombre serio y buena presencia, recomendado se ofrece ciudad ó campo, Esmeralda 620. v6

CARPINTERO OFICIAL SE OFRECE para estancia, práctico en todos los trabajos y en máquinas de agricultura, Cochabamba 936.

CORREDOR CON BUENA CLIENTELA en plaza, se ofrece para casa introductora de artículos de tienda, por carta A. M. P., Moreno 1180.

CAPATAZ TEORICO-PRACTICO EN instalaciones y obra blanca, se ofrece para carpintería, por carta á B. A., calle Solís 341. v7

CARPINTEROS GALPONISTAS SE ofrecen por día ó por tanto, competentes para techos, cielorrasos y pisos, trabajan para cemento armado, Cangallo 1173.

CHAUFFEUR MECANICO SE OFRECE, tiene libreta y certificados de competencia, para ciudad ó campaña, por carta ó personalmente Junín 1674, Manuel Vázquez.

COCHERO PARA CASA PARTICULAR hijo del país, de 27 años, que sale al campo, buenas recomendaciones y conoce bien el oficio, se ofrece, Azul 908, E. Gomez, Floresta. v7

CHAUFFEUR MECANICO EXTRANJERO joven 22 años, sin libreta, con certificados de Finlandia, para ciudad ó campo, dirigirse por carta Martin L., se ofrece, Coronel Salvadores 542, Boca. v6

CREMERIA: SE OFRECE MECANICO para desdorzado, conoce varios sistemas de desnatadoras, análisis de leche y crema, y elaboración de manteca y caseína, por carta Méjico 950, F. J. Santos. v7

CONFITERO PASTELERO SE OFRECE para ciudad ó buen pueblo de campaña, hombre formal, bien competente en el ramo y con buenas referencias, Confitero, Sáenz Peña 12. v7

CAPATAZ EN TRABAJOS DE CEMENTO armado, se ofrece ocupando actualmente el mismo cargo y con certificado por carta ó personalmente de 11.30 á 12.30 p. m. ó de 5.30 adelante, de Venezuela 3344.

CHAUFFEUR JOVEN, CASADO, SIN HIjos se ofrece, si se necesita, la señora modista ó mucama para el campo ó ciudad él tiene libreta, certificado de conducta y buena recomendación, por carta ó personalmente Rivadavia 1931, pieza 20, T. V. v6

CAMPO UNICAMENTE: JOVEN 23 años, contabilidad en general, correspondencia, francés, castellano, desea empleo en cualquier punto de la República. Mucha voluntad para aprender trabajos rurales. Referencias, pretensiones modestas, Vignis, Córdoba 952, dep. 1.

DEPENDIENTE DE FERRETERIA, SE ofrece, dirigirse J. L., Montañeses 2164.

DEPENDIENTE DE ALMACEN SE ofrece para ciudad ó campaña, informes, Belgrano 1500.

DEPENDIENTE DE ZAPATERIA SE ofrece, recién venido, con garantías, en la capital, por carta á G. B., Chile 715. v6

DOS albañiles COMPETENTES SE ofrecen para trabajos por su cuenta, para la capital ó campaña, M. R., Jujuy 1433. v7

DEPENDIENTE EN RAMOS GENERAles, recién llegado, se ofrece para la capital ó campaña, dirigirse á F. B., Bartolomé Mitre 1348. v7

DOMINGO FITTIPALDI, albañil, SE ENcarga de construcción de obras, precio módico, calle Quesada 5955 esquina Alpurúa, General Urquiza. v6

DEPENDIENTE DE BAZAR Y FERREtería, se ofrece para ciudad ó campaña escribir, señor Las Heras M., Belgrano 1251. v6

ENFERMERA señora FORMAL EDUCAda, se ofrece, calle 24 de Noviembre 349.

EMPLEADO JOVEN CONOCIENDO TEneduría, escritura á máquina y correspondencia comercial, se ofrece, Irala 46. v6

EMPLEADO QUE DISPONE DE VARIOS días en la semana, se ofrece para todo trabajo de oficina, razón Bartolomé Mitre 1419, departamento G.

EMPLEADO DE ESCRITORIO PRACTIco, argentino de 25 años, máquina de escribir, buena redacción, se ofrece, M. Bord, Chile 1749. v6

ESCRIBIENTE, JOVEN, BUENA LETRA y ortografía, con práctica en secretaría civil y estudio de abogado, se ofrece, á Nemo, Piedras 747. v8

EMPLEADO CON BUENAS REFERENcias, práctico en escritorio se ofrece, 3 horas de mañana y 2 de tarde, ocurrir por carta ó personalmente a S. Palau, Azcuénaga 920.

EMPLEADO CON BUENA LETRA, ORtografía y certificado de su conducta, desea colocarse en escritorio ó cosa análoga. Dirigirse á J. García, Acoyte 68, Caballito.

Español INTELIGENTE EN VITICULTUra, en química y enotécnica se ofrece para dirigir un establecimiento de esta clase en Mendoza, ó tomarlo en arriendo á un tanto por ciento, dirigirse por carta á D. R. V., Victoria 1064. v12

EMPLEADO COMPETENTE EN LOS ramos almacén, ferretería, corralón de maderas, máquinas Drysdale, Agar Cros, Mantels, Hasenclever y demás, muy práctico en cereales y contabilidad, para encargado ó gerente de casa fuerte de campaña, habiendo desempeñado estos puestos en casas importantes de la provincia de Buenos Aires, con muy buenas garantías y responsabilidad para el desempeño de su puesto, Chile 759, Buenos Aires. v14

FOTOGRAFO RETOCADOR DE NEGAtivos por pieza se ofrece, Ayacucho 929. v7

FOGUISTA CON CERTIFICADOS PARA la campaña ó ciudad, se ofrece, Salta 1071. v5

FUNDIDOR EN BRONCE COMPETENTE para toda clase de trabajos pertenecientes al ramo se ofrece como capataz, Pozos 374, altos. v16

FOGONERO PRACTICO PARA EL MAnejo de motores en general, con buenas referencias de competencia, se ofrece, ocurrir La Madrid 374. v7

HERRERO, SABE DE CARPINTERO Y otros trabajos de estancia, se ofrece, Caseros 1152. v6

HOMBRE FORMAL SE OFRECE PARA escritorio, portero ó cargo análogo, práctico en agencia de automóviles, por carta S. G., Cuyo 2528. v6

HOMBRE JOVEN, FORMAL Y ACTIVO, se ofrece para segundo mayordomo de establecimiento de campo, muy entendido en agricultura, ganadería y silvicultura, sin pretensiones, ocurrir H. M., Defensa 316, por carta ó personalmente de 8 á 9 p. m. v6

HERRERO MECANICO Y CARPINTEro, tiene 4 certificados, muy competente para molino y máquina agrícola, tiene señora, que se colocaría ó no, como mucama ó otros quehaceres, se ofrece para estancia, ocurrir P. de Julio 684. v5

JOVEN español de 18 años, SE OFREce para mozo, Moreno 314.

JARDINERO QUINTERO FRANCES, soltero, recomendado, Venezuela 1482.

JOVEN PRINCIPIANTE DE 14 años SE ofrece para escritorio de casa de comercio, A. F., Defensa 553.

JOVEN DE 16 años SE OFRECE aprendiz de escritorio, por carta J., S. Peña 1070. v7

JARDINERO QUINTERO DE PROFEsión, muy competente, soltero, alemán, se ofrece, Viamonte 629, florería.

JOVEN DE 14 años PARA ESCRITORIO ó casa de comercio se ofrece, Independencia 1070.

JOVEN ACTIVO, SE OFRECE PARA ayudante de corredor ó algún otro trabajo, Piedras, 428.

JOVEN CON PRACTICA DE ESCRITOrio y escritura en máquina se ofrece, E. C., Méjico 1981. v6

JOVEN SE OFRECE, PARA CASA DE negocio ó almacén; sabe leer y escribir, Paraná 136.

JARDINERO SE OFRECE COMPETENTE en su oficio, recomendado, soltero, Tucumán 1390.

JOVEN español, SE OFRECE PARA mozo de comedor ó café, competente, Cangallo 1249, dep. 3.

JOVEN español de 17 años, SE OFRECE para casa de negocio ó almacén, tratar Garay 231, J. Martinez. v5

JOVENCITO DE 14 años QUE SABE escribir á máquina, se ofrece, Totoral 157.

JOVEN SERIO, SE OFRECE PARA COrredor y cobrador, ya práctico, Venezuela 2199. v5

JOVEN PRACTICO SE OFRECE PARA cobrador, corredor, con garantía, R. N., Corrientes 2337, dep. 8. v5

JARDINERO PAISAJISTA francés, fundador, ex director del Jardín Botánico del F. C. Sud, se ofrece, P. M. F., Monte Grande, F. C. S. v5

JOVEN DE 18 años SE OFRECE, CON buenas referencias, para cobranzas, escritorio, casa mayorista ó fábrica, por carta á José Campos, Matheu 1270. v6

JOVEN INSTRUIDO Y SERIO, SE ofrece como para jefe de taller ó fábrica con buenas referencias, escribir á G. J., Méjico 2532. v5

JOVEN SERIO, PRACTICO EN EL RAmo de remates y comisiones conociendo la ciudad y pueblos, se ofrece, carta á A. S., Ombú 72.

JOVEN DE 15 años SE OFRECE PARA escritorio ó casa de comercio, por carta Méjico 2063, A. V., buenas recomendaciones. v6

JARDINERO DE PROFESION, SOLTEro, se ofrece, competente en su oficio, con recomendaciones, prefiere ciudad ó pueblo cercano, Billinghurst 2110. v9

JOVEN español SE OFRECE PARA MAyordomo, capataz ó cargo análogo para la ciudad ó campaña con garantías. Dirigirse por carta B. C., Uruguay 133. v7

JOVEN DE 19 años SE OFRECE CON 1.000 $ de garantía, para cobrador ú otro trabajo, Agüero 893, Francisco Vasquez. v6

JOVEN SERIO, PRACTICO EN DESPAchos de Aduana desea emplearse con despachante ó casa de comercio, dirigirse F. R., Sarmiento 4330. v7

JOVEN PARA ESCRITORIO SE OFRECE sabe escribir á máquina y tiene buenos certificados, presentado por sus padres ocurrir á A. S. Funes, calle Alberti 1447.

JOVEN DE 24 años, FORMAL Y ACTIvo, práctico en contabilidad y comercio, ofrécese para casa importante; informes inmejorables, R. Ortega, Arévalo 2007. v6

JOVEN AUSTRIACO QUE POSEE EL alemán, italiano y castellano con muy buenas referencias, se ofrece para escritorio, dirigirse por carta L. C., Charcas 3386. v7

JOVEN SERIO, DESEA EMPLEO EN casa de comercio ó escritorio, habla francés y escribe á máquina con rapidez y corrección, dirigirse á A. B., Méjico 143, dep. 13. v7

JOVEN SE OFRECE PARA ESCRITORIO con práctica, buenas referencias y escribe á máquina, con bastantes conocimientos de aritmética, dirigirse por carta á Francisco Armando, Paraguay 1536. v5

JOVEN DE 17 años SE OFRECE, INStruido para trabajar unas horas de noche, de 6.30 á 10, sin pretensiones, para cualquier empleo. Por carta á M. González, Almirante Brown 1181. v6

JOVEN DE 21 años, RECIEN VENIDO, español, instruido, con buena letra se ofrece para cualquier servicio sin pretensiones, escribir Cervecería y Alberdi, F. C. S., Quilmes.

JARDINERO DE PROFESION, ALEMAN, se ofrece, en formación de parques y jardines; trabajos de invernáculos y multiplicación, por mes ó por día, por carta, Alemán, 25 de Mayo 447, Hotel Hapsburg. v6

JOVEN de 18 años, SE OFRECE, SABE manejar, Corrientes 2237. v5

JOVEN MUY INSTRUIDO DESEA OCUpar puesto de secretario ó administrador ó representante de casa de comercio ó particular, se ofrece con referencia y garantías personales, escribir á C. F., Belgrano 3288. v5

JOVEN EXTRANJERO CON GRAN práctica comercial y buenas referencias poseyendo á fondo, alemán, francés, un poco de inglés y comprendiendo muy bien el español, desea colocación en calidad de llevar correspondencia en importante casa de comercio ó banca, dirigirse al señor S. Mizes Corrientes 2227. v7

LUSTRO Y COMPONGO MUEBLES A domicilio, á precios baratos, Brasil 2682, José Vila. v9

LUSTRO Y COMPONGO MUEBLES A domicilio, sumamente barato, Freda, Andes 30. v13dic.

LIMPIO CASAS, LUSTRO PISOS, TOMO abonos, ciudad ó campo, R. Peña 166, U. T. 1983, Libertad. v12dic.

LIMPIO CASAS, ENCERO PISOS A 20 y 25 centavos metro, se toman abonos por mes, Saavedra 148. U. T. 1984. v7

LIMPIO CASAS, ENCERO, LUSTRO pisos, á 20 y 25 centavos el metro, Chile 888, Victoria 724, U. Teléf. 914, Avenida. v8

LUSTRADOR ESPECIALISTA PARA pianos arregla y lustra toda clase de muebles, modernos y antiguos, por carta Méjico 2063, A. V.

LIMPIADOR, SE OFRECE PARA LA limpieza en general de casas particulares y negocios, especial para encerar y lustrar toda clase de pisos, muy recomendado, precios módicos, B. de Irigoyen 228, teléfono 439, Libertad, J. Rodríguez. v6

MUCHACHO RECIEN VENIDO SE ofrece para casa de negocio, C. Calvo 1924.

MOZO PRACTICO PARA ALMACEN, SE ofrece, Salguero 288.

MUCHACHO SE OFRECE PARA FARmacia ó para mandados, Tacuarí 753.

MOCITO PARA FONDA PRACTICO, SE ofrece de 14 años, Defensa 855.

MEDIO OFICIAL PELUQUERO, SE ofrece, Constitución 2058.

MUCHACHO PRACTICO PARA ALMAcén se ofrece, Méjico 659, pieza 31.

MUCHACHO DE 15 años SE OFRECE para almacén ó para mandados, Almagro 1444.

MOZO FORMAL SE OFRECE PARA COchero particular ó para plaza, Lemos 232, Chacarita.

Madrileño HOMBRE FORMAL SE ofrece de peón de talabartería ó para casa particular, Rawson 1159.

MAQUINISTA SE OFRECE PARA MOTOres y trilladoras americanas ó inglesas, tratar Necochea 852, piso alto. v7

MUCHACHO DE 17 años RECIEN VEnido se ofrece para almacén ú otro negocio, recomendado, San Juan 1584.

MEDIO OFICIAL ELECTRICISTA, CON certificado, se ofrece, dirigirse S. L., Montañeses 2164.

MUCHACHO DE 14 años, SE OFRECE, para escritorio, sabe leer, escribir y contar, Tacuarí 687.

MUCHACHITO RECIEN VENIDO SE ofrece para almacén ó casa de negocio, Santa Fe 1199. v7

MAQUINISTA Y CAPATAZ CON CUAdrilla para la cosecha, se ofrecen, dirigirse á Juan Izareff, 25 de Mayo 366. v7

MUCHACHO español RECIEN LLEGADO se ofrece para almacén ó cualquier trabajo, de 17 años, sabe leer y escribir, Estados Unidos 553, pieza 22.

MUCHACHO español SE OFRECE PARA casa de comercio ó trabajo liviano, sabe leer y escribir, conoce las calles, Tucumán 1528, pieza 17. v6

MUCHACHO DE 16 años CON BUENAS referencias se ofrece como principiante, para escritorio ó casa de comercio, dirigirse á B. S., Uspallata 240. v7

MAQUINISTA PARA TRILLADORA de primera, se ofrece, con buenas recomendaciones, escribir á Luis Balestrini, San Guillermo, F. C. C. A. v7

MUCHACHO SE OFRECE PARA AYUdante de repartidor, sabe leer y escribir, práctico en las calles, tratar personalmente Tucumán 1528, pieza 3, J. S.

MUCHACHO español, RECIEN VENIDO, de 14 años, se ofrece para mandados, para tienda ó almacén, dirigirse San Lorenzo 312.

MAQUINISTA MECANICO PRACTICO en manejo de motores á tracción y máquinas trilladoras se ofrece con certificados, 25 de Mayo 346. G. R.

MECANICO, SABE MANEJAR CUALquier clase de trilladora, especial norteamericana, Tigre ó Advance, se ofrece, Espinosa 506, Caballito. v7

MAQUINISTA PRACTICO EN MANEJO de cualquier clase de motor á tracción y máquina trilladora, se ofrece, dirigirse por carta S. P., Falucho 35.

MUCHACHO de 16 años, SE OFRECE PAra cualquier trabajo de tienda, español, sabe leer y escribir, dirigirse A., Moreno 943.

MAQUINISTA PARA TRILLADORA SE ofrece, conoce motores á nafta, automóviles, etc., Higinio Rossi, Humahuaca 1115.

MUCHACHO ARGENTINO SE OFRECE sin pretensiones para escritorio ó mucamo ó cualquier otro trabajo, Independencia 336. v5

MAQUINISTA CON ESCUADRILLA DE 20 peones, todos italianos, listos para la cosecha y prácticos para el trabajo, por carta ó personalmente Alte. Brown 928, Boca. v5

MUCHACHO DE 14 años, ESPAÑOL, SE ofrece para cualquier trabajo, prefiere en almacén, instruido, sabe leer y escribir, dirigirse Jorge 775, Barracas al Norte. v6

MAQUINISTA MECANICO, SE OFRECE, sale al campo para cualquiera tipo de trilladora, garante su trabajo, dirigirse calle Constitución 2550, Alfredo Sicilia. v8

MUCHACHO PARA CASA DE NEGOCIO se ofrece, con 6 meses de práctica en el ramo de almacén, recomendaciones á satisfacción, por carta á J. Mouse, Estados Unidos 2875. v6

MAQUINISTA AJUSTADOR MECANICO, teniendo 20 campañas de trilla, con cualquier máquina, también voy al campo á hacer composturas, Velez Sarsfield, San Julián 3710. v12

MAQUINISTA MECANICO ITALIANO patentado, práctico en motores á tracción y trilladora especial marca inglesa, por carta ó personalmente Gassaponi P., Falucho 35. v10

MECANICO HERRERO COMPETENTE en maquinaria agrícola, molinos, bombas, motor, algo de carpintería, tres años ocupado en una de las más importante fábrica de ésa, deseando volver al campo, se ofrece, certificados y referencias de primer orden, por carta F. M. Sartori, Guanacache 5749, General Urquiza. v7

OJO, APRENDIZ SASTRE ADELANTADO se ofrece, Beruti 699. v6

OFICIAL BARBERO SE OFRECE, Moreno 3502.

OFICIAL PELUQUERO SE OFRECE PAra ciudad, Humberto I 3091.

OFRECESE POMPIER SASTRE COMPEtente, Soler 960. v7

OFICIAL PELUQUERO BUENO SE ofrece, D. Funes 1519.

OFICIAL PELUQUERO SE OFRECE, desea casa seria, tratar de 9 á 3 p. m., Viamonte 2984.

OFICIAL MUEBLERO MACIZO COMPEtente con herramientas se ofrece, Chacabuco 1353.

OFICIAL PELUQUERO POSTICERO SE ofrece, por carta ó personalmente, S. Fernández, Independencia 1252.

OFICIAL PELUQUERO COMPETENTE, se ofrece con ó sin comida, Moreno 1196, de 9 á 12.

OFICIAL PELUQUERO MUY COMPEtente, se ofrece para casa buena, Humberto I 1159. v7

OJO! JOVEN MEDIO OFICIAL SASTRE se ofrece para ciudad ó campaña, Piedras 1065, M. Costa.

OFICIAL GARLOPISTA SE OFRECE, competente en todo trabajo, dirigirse por carta á A. T., España 1397. v5

OFICIAL PELUQUERO FORMAL Y competente se ofrece por mes, M. L., Estados Unidos 1404. v6

OFICIAL PELUQUERO COMPETENTE se ofrece para casa buena del centro, Andes 1017. v5

OFICIAL SOMBRERERO, ESPECIALISta en Panamá y vendedor se ofrece, con recomendaciones, Viamonte 1682, B. O. Noval. v5

OFICIAL CARPINTERO SE OFRECE Y para toda clase de composturas, para negocios ó particulares, Beauchef 1708, F. S.

OFICIAL PELUQUERO ITALIANO, ofrécese por mes en la capital, sin pretensiones; por carta ó personalmente, Córdoba 1634. v6

PEON CARNICERO SE OFRECE, Humberto I 351.

PINTOR SE OFRECE, PREGUNTAR por la encargada, Mansilla 174.

PINTOR OFICIAL BUENO DE carruajes, se ofrece, Melo 964. v7

PINTO BLANQUEO Y albañil, ALMAgro 1620. v6

PINTO EMPAPELO Y BLANQUEO, precios módicos, S. Jiménez, San José 715. v23dic.

PLANCHADORA SE OFRECE PARA planchar en su casa, Solís 333, altos. v7

PINTOR Y EMPAPELADOR, PINTO Y blanqueo á precio módico, Montevideo 565. v9

PINTURA, BLANQUEO Y EMPAPELAdo, se ofrece á precios módicos, García, Carabobo 542, Flores. v6

PINTOR, DECORADOR, EMPAPELADOR, se ofrece á mitad de precio, J. Adler, Talcahuano 228. v14

PINTORES, DOS SE OFRECEN, PINtar, blanquear, etc., Chacabuco 243, piso 4o.

PINTURAS, BLANQUEOS Y EMPAPElados, G. Laurencena, Belgrano 929, departamento 4. v6

PEON PARA FARMACIA SE OFRECE, Guatemala entre Oro y Godoy Cruz 953.

PINTO, EMPAPELO, BLANQUEO Y REfacciones de albañilería, precio módico, Victoria 4025. v12

PINTOR: SE PINTAN PUERTAS, blanqueo y decoración en arte nuevo, sumamente económico, Gascón 1681. v6

PINTOR albañil Y EMPAPELADOR SE ofrece para pintar á mitad de precio pidan presupuesto Lerma 546. v17

PINTURA, EMPAPELADOS, BLANQUEO, refacciono casas, dirigirse P. Maronese, Belgrano 2232. v5

PINTO, EMPAPELO, BLANQUEO, REfacciono casas á mitad de precio, B. Mitre 1996, D. D. v5

PEON DE albañil PARA TODO TRABAjo y también para cloacas se ofrece, E. Unidos 2247. v6

PINTOR BUEN OFICIAL SE OFRECE en ciudad y campaña, informes por carta ó personalmente, San Luis 3146. v7

PEON HOMBRE JOVEN SE OFRECE para casa de negocio con buenas referencias, Charcas 2066, por carta E. F. Díaz.

PINTOR DECORADOR — EMPAPELAdos, blanqueos y recuadros, precios nunca vistos, pidan presupuestos á L. M. S., Paraguay 2253. v9

PEINADOR POSTICERO, 23 años, ALEmán, que sabe bien ondulación, busca empleo, dirigirse por carta G. S., Defensa 1094, 1o.

PINTO PUERTAS DESDE 1 $, EMPApelo y refacciono casas, rápido á mitad de precio, todo garantido, Esteban, Billinghurst 1104. v5

PINTORES, EMPAPELADORES, DECOradores y refacción de casas y negocios se ofrecen á precios módicos y trabajos garantidos, J. Paoli y Cía., B. Mitre 2507. v11

PERSONA COMPETENTE EN ARREGLO y confección de vinos finos y licores, aceptaría empleo de capataz ó análogo, en depósito de casa introductora ó fábrica de licores, se ofrece, escribir J. P., calle Gazcón 1544, Santos Lugares, F. C. P.

PERSONA CON CONOCIMIENTO DE con- [illegible] ros y agrícolas, dactilografía y que posee idiomas, español, italiano y francés, desea emplearse de preferencia en el campo, como administrador de una estancia, óptimas referencias, dirigirse por carta, Frendo, Cangallo 1678. v8

QUINTERO PRACTICO SE OFRECE para estancia ó casa particular, por carta G. K., Paraguay 372. v7

SE OFRECE OFICIAL SASTRE RECIEN llegado, Esmeralda 1031.

SE OFRECE MUCHACHO PARA aprender un oficio, Mateo 1170. v6

SE OFRECE MOZO DE ALMACEN, recién venido de España, Salta 867.

SE OFRECE PINTOR ARTISTA Y DECOrador, escribir Defensa 1285.

SE OFRECE OFICIAL PELUQUERO, Viamonte 315. v6

SE PRECISA MEDIO OFICIAL SASTRE O aprendiz adelantado, Solís 1261.

SE OFRECE SASTRE MEDIO OFICIAL adelantado español, Necochea 949. v8

SE OFRECE MAQUINISTA PARA FAbrica á vapor, para la ciudad ó campaña, Charcas 1560, M. L.

SE OFRECE albañil ITALIANO, CON herramienta y andamio, Coronel Cabrera 48, entre Gorriti y Cabrera.

SE OFRECE OFICIAL SASTRE, SABE cortar, va á la campaña; ocurrir Caseros 3372, altos. v7

SE RECIBEN COSTURAS A PRECIOS módicos, blusas, polleras y trajecitos para niños, Cerrito 687. v7

SE OFRECE HOMBRE SERIO, COMPEtente en curtiembre, Suipacha 341, 1er. piso, J. T. v8

SE OFRECE MOCITO DE 20 años, PARA repartidor, práctico en las calles, con libreta, Alsina 950, U. S. v6

SE OFRECE señora PARA COSTURERA de casa de familia distinguida, Méjico 1167. v6

SE OFRECE MUCHACHO, DESEA COlocarse de mozo de fonda, dirigirse calle Cangallo 3713.

SE OFRECE MAQUINISTA PARA TRIlladoras, con certificados de primera, Canning 1600. v[illegible]

SE OFRECE JOVEN MEDIO OFICIAL colchonero, Piedras 862.

SE OFRECE MEDIO OFICIAL COLCHOnero, Piedras 862.

SE OFRECE COCHERO JOVEN ITALIAno, para ciudad ó campo, Ayacucho 480. v7

SE OFRECE OFICIAL CONFITERO MAsitero competente, por carta Alberti 765.

SE OFRECE ITALIANO CON CERTIFIcado, práctico en manejar motores marca Franco Tosi, escribir P. F., Santo Domingo 1306, Barracas Norte. v5

SE OFRECE UN albañil COMPETENTE para cualquier trabajo, posee buenos certificados, campaña ó ciudad, Estados 4490. v5

SE OFRECE PEON PRACTICO PARA CAsa de negocio ó particular; sabe encerar y lustrar pisos, Independencia 1237, carta ó personalmente. v5

SE OFRECE MUCHACHO DE 17 A 18 años, para tienda ó casa de negocio; dirigirse por carta ó personalmente, Solís 461. v5

SE OFRECE JOVEN PARA ALMACEN ó tienda, no es práctico, sin sueldo y sabe leer y escribir, dirigirse General Hornos 77. v6

SE OFRECE UN MUCHACHO DE 12 años, que sabe leer y escribir, para escritorio, con buenas recomendaciones, tratar Progreso 1378. v6

SE OFRECE UN CHAUFFEUR CON LIbreta, y buena presencia, joven, para ciudad ó campo, dirigirse por carta ó personalmente R. Peña 151, M. M. v7

SE OFRECE UNA COSTURERA PARA casa de familia, particular, para ciudad ó campo, dirigirse por carta á señorita Pilar Campos, estación Martínez, F. C. C. A. v5

SE OFRECE FAMILIA ITALIANA PARA establecimiento agrícola por la temporada de la cosecha y después permanecer en el mismo establecimiento como medieros ó interesados, L. Fernández, Avellaneda 835, Temperley F. C. S. v6

Señorita CON EXCELENTES REFERENcias, de esmerada educación, poseyendo labores, música, corte y confección, etc., iría al campo con familia distinguida, para atender niñita ó algo análogo, E. C., poste restante, correo central.

TAPICERO, RENUEVA MUEBLES, CORtinas, colocaciones, precio barato, Santa Fe 4578. v10

TAPICERO A CASAS PARTICULARES, ofrezco á precios sumamente baratísimos, Leopoldo, San Carlos 3420. v9

UN JOVEN RECIEN LLEGADO, DESEA colocarse de aprendiz adelantado sastre, prefiriendo casa y comida, Herrera 751 v5

VIDRIERISTA PARA CUALQUIER RAmo se ofrece, por carta á T. S., Bernardo de Irigoyen 1643, dep. 3. v7

SERVICIO DOMESTICO PEDIDO

AMA JOVEN, ROBUSTA, DE 1 A 7 meses, necesito, sueldo 130 $, Junín 377.

AMA SE PRECISA PARA CRIAR EN su casa, San Lorenzo 342.

AMA SE NECESITA, FRENCH 2378. v7

AMA SE NECESITA CON RECOMENDAciones, de crianza anterior, sueldo 130 pesos y vestida, Corrientes 1038.

AMA DE LECHE PARA LLEVAR A criar un chico en su casa se necesita, Juana Azurduy 2540.

AMA SE NECESITA PARA CRIAR EN casa del niño, leche de 1 á 6 meses, tratar en la misma, Olazábal 2520.

AMA PARA CASA DEL niño, CON LEche de 4 á 6 meses, abundante, se precisa, Belgrano 3428.

BUENA SIRVIENTA SE NECESITA, Uriburu 42, altura Independencia 3150. v5

COCINERA Y OTROS QUEHACERES, se necesita Independencia 1679. v5

COCINERO PARA FONDA, SE NECESIta, Gral. Urquiza 385. v5

COCINERA PRACTICA POR MEDIO día, se necesita, Sáenz Peña 1161. v5

COCINERA CON CAMA SE NECESITA, Godoy Cruz 2549. v5

COCINERA SE PRECISA, PINO 2182, Belgrano. v6

COCINERA SE NECESITA PARA COcina sencilla, Piedras 784. v5

CHICA DE 14 A 15 años SE PRECISA para todo servicio, Córdoba 3521. v5

COCINERA SIN CAMA, SE NECESITA, Arenales 1251.

COCINERA SE NECESITA, QUE SEPA su oficio, Perú 1590.

COCINERA SIN CAMA SE PRECISA, Charcas 1619, 1er. piso.

COCINERA SE NECESITA CON CAMA, Córdoba 2054.

COCINERA SE NECESITA, VIDT. 554, entre Santa Fe y Guemes.

COCINERA NECESITO, PREFIERO ITAliana, para poca familia, Chile 1072.

COCINERA CON CAMA SE NECESITA, Cerrito 165.

COCINERA SENCILLA, SE NECESITA, sueldo 50 á 60 pesos, Esmeralda 995.

COCINERA SE PRECISA, MEJICO 1063.

COCINERA BUENA SE PRECISA, Belgrano 2942, buen sueldo.

COCINERA SOLA, RECOMENDADA, SE necesita, con cama, Lima 1004.

COCINERA SE NECESITA, LAVALLE 1569.

COCINERO PARA FONDA SE NECESIta, Darwin 1007. v6

COCINERA SE NECESITA, SUELDO 45 pesos, Paraguay 2161.

COCINERA CON CAMA SE NECESITA, Florida 832.

COCINERA PARA CASA PENSION SE precisa, Rivadavia 950.

COCINERA SE NECESITA, SARMIENTO 1983.

COCINERA CON CAMA SE NECESITA, Charcas 1267.

COCINERA QUE SEPA SU OBLIGACION necesito con ó sin cama, Suipacha 631.

COCINERA SE NECESITA, BUEN SUELdo, Federico Lacroze 1951.

COCINERA CON RECOMENDACIONES, se necesita, Bartolomé Mitre 2008. v6

COCINERA SE NECESITA PARA COCIna sencilla, San Matías 1900, Flores.

COCINERA SE NECESITA, CHARCAS 1355. v6

COCINERA JOVEN PARA MAR DEL Plata, se necesita, Defensa 1521.

COCINERA SE NECESITA PARA CORta familia, Andes 362.

COCINERA DE PROFESION, PARA corta familia, se necesita Pueyrredón 979.

COCINERO PRECISO, ITALIANO, SUArez 999.

COCINERA SE NECESITA, SAN JOSE 1071, altos. v6

COCINERA SE NECESITA, CURAPALIgüe 67, Flores. v6

COCINERA SE NECESITA, AZCUENAga 1038. v6

COCINERA SE NECESITA PARA FAMIlia inglesa, Sucre 3365, Belgrano R. v5

COCINERA BUENA, CON CAMA, RECOmendada se necesita, Suipacha 943. v5

COCINERA PARA MATRIMONIO SOLO necesito, Mitre 1084, Avellaneda. v6

COCINERA SE NECESITA PARA MAtrimonio solo, con cama, Arenales 1257. v6

COCINERA Y OTROS QUEHACERES, se necesita, tratar 9 de la mañana, Pueyrredón 936.

COCINERA PARA CASA DE PENSION, se necesita, que no tenga pretensiones, Venezuela 445.

COCINERA SE NECESITA, CON CAMA, se prefiere sea extranjera, ocurrir Ramón L. Falcón 3170, Flores.

COCINERO CHEF, SE PRECISA PARA hotel en campaña, sueldo 180 á 200 pesos, tratar Entre Ríos 1099.

COCINERO PARA HOMBRES SOLOS, se necesita, sueldo 45 pesos, Reconquista 207.

COCINERA BUENA QUE SALGA AL campo, con cama, sueldo 70 á 75 $, recomendada, Azcuénaga 1431.

COCINERA CON RECOMENDACIONES, sin cama, sueldo 50 $ se necesita, Cangallo 1361.

COCINERA, SE NECESITA UNA BUENA y que acompañará después la familia á Mar del Plata, Paraguay 755. v7

COCINERA JOVEN, CON CAMA, DE preferencia extranjera, se precisa, Cangallo 318, piso 3o.

COCINERA que QUIERA IR A MAR DEL Plata en la próxima temporada, ocurra después de las 9 Tucumán 1961.

COCINERA ASEADA, ARGENTINA O italiana se necesita para casa de familia, Independencia 1437.

COCINERO CON BUENOS INFORMES, sueldo 60 $, preciso, ocurrir Uruguay 1206.

COCINERA BUENA Y OTROS QUEHAceres se necesita para corta familia, con cama, Varela 266, Flores. v6

COCINERA DE PROFESION CON CAMA y recomendación, se necesita, Güemes 3968. v7

CHICO DE 10 A 14 años, QUE SEPA leer presentado por la familia, desde 4 p. m., Ramón Falcón 2192, Flores.

COCINERA REPOSTERA RECOMENDAda se necesita, debe ir al campo por 3 meses, sueldo 60 $, Sgo. del Estero 660.

COCINERA Y OTROS QUEHACERES, con cama, se necesita, Estados Unidos 1354.

COCINERA JOVEN (PORQUE HAY escaleras), que conozca bien su obligación, se necesita, sueldo 60 $, prefiero española, [illegible]

SERVICIO DOMESTICO PEDIDO

COCINERA BUENA MUJER FORMAL para salir al campo, sueldo 45 pesos se necesita, Callao 1423.

COCINERA DE PROFESION PARA pueblo cerca de la capital se necesita, tratar Sarmiento 2331.

CASERO O CASERA SE NECESITA con recomendaciones para casa chica, Billinghurst 2521.

COCINERA BUENA PARA CORTA FAMILIA, necesítase, calle Paunero 35 esquina Las Heras 1700. v6

COCINERA SE PRECISA, QUE SEPA sus obligaciones, se prefiere vasca, Entre Ríos 674.

COCINERA PARA COCINA SENCILLA Y otros quehaceres, sin cama se necesita, Santa Fe 2571, panadería. v6

COCINERA BUENA SE PRECISA PARA corta familia, sin cama, se exigen informes, Méjico 2371. v6

COCINERA SE NECESITA, PARA ADROGUÉ, sueldo 45 á 50 $, tratar de 2 á 5, Santa Fe 1425.

COCINERA Y OTROS QUEHACERES de corta familia se necesita, Sáenz Peña 480. v7

COCINERA CON CAMA Y ALGUNOS quehaceres de adentro, se necesita, Moreno 1881.

COCINERA CON CAMA SE NECESITA para matrimonio sin hijos, buen sueldo, Esmeralda 360, piso bajo, derecha. v7

COCINERA FORMAL, SE PRECISA, SI tiene marido, se le da pieza, Lavalle 3902.

COCINERA CONOCIENDO SU OFICIO, se necesita, hay pieza para el marido, Corrientes 4334.

COCINERO PARA HACER COMIDA, PARA peones, se necesita, recomendado, Corrientes 3264.

COCINERO Y MUCHACHO PARA CASA de pensión, se necesita, B. Mitre número 1430.

COCINERA Y OTROS QUEHACERES, recomendada, preciso, tratar de 8 en adelante, San Juan 2854.

COCINERA CON CAMA Y BUENAS RECOMENDACIONES se necesita, Ayacucho 1140.

COCINERA QUE SEPA SU OBLIGACION recomendada y con cama, se necesita, Venezuela 796, 1er. piso, izquierda. v5

COCINERA QUE HAGA POSTRES Y otros quehaceres, con cama necesito, B. Mitre 1691, buen sueldo. v5

COCINERA PARA MATRIMONIO NECESITO, Peña 645, con cama, recomendaciones, 50 $. v5

COCINERA FRANCESA, ITALIANA O alemana, con recomendaciones, para el campo, se precisa, presentarse Cecil Hotel, de 10 á 12. v5

COCINERA española, SE PRECISA, PARA cocina de familia, en estancia afuera, sueldo 35 $, pasaje pago, ocurrir Victoria 1054, pieza 5.

COCINERA PARA EL CAMPO, CON hijo ó hija de 15 años, se necesita, que sepa su obligación, ocurrir Coronel Díaz 437, de 8 á 10 a. m. v6

COCINERO REPOSTERO CON CERTIFICADOS, se precisa para corta familia, debe ir al campo temporada verano, sueldo 70 á 80 $, Santiago del Estero 960.

COCINERA PARA CORTA FAMILIA SE necesita, con cama, se prefiere extranjera, buen trato y buen sueldo, tratar Provincias Unidas 1696, Flores.

COCINERA Y PARA OTROS pequeños quehaceres, se necesita para estancia, corta familia, sueldo de $ 45 á 50, tratar de 12 á 2, Bernardo de Irigoyen 1466.

CASEROS, SE NECESITA MATRIMONIO recomendado para el cuidado de casa en los meses de verano. Ver y tratar Culpina 163. v6

COCINERA SE NECESITA PARA CIUDAD y por dos meses de campo, se prefiere italiana, para corta familia, Santa Fe 3112.

COCINERA CON RECOMENDACIONES, para corta familia y para pueblo cercano á la Capital, se necesita, tratar Ayacucho 1136, se prefiere argentino ó italiano.

COCINERA BUENA O CON HIJA PARA ayudar en la cocina, se necesita para establecimiento de campo, cerca, sueldo 100 pesos, que no sean españolas, ocurrir Cerrito 1171.

COCINERA SE PRECISA, JOVEN, ARgentina, con cama, para cocina solamente sencilla, poca familia para la ciudad y pasar la temporada en el campo. Las Heras 745.

COCINERA QUE SEPA SU OBLIGACION y quiera ir á una estancia por la temporada se necesita, inútil presentarse sin muy buenos informes, Pueyrredón 1758, de 1 á 4 p. m. v7

COCINERA Y MUCAMA JOVEN Y CON buenas recomendaciones, se necesita, Bulnes 1735, entre Mansilla y Paraguay, sueldo 50 y 60 $, presentarse de 9 en adelante.

COCINERA BUENA, PARA POCA FAMILIA, con cama y debe ir á Mar del Plata en la temporada, se prefiere argentina ó italiana, con recomendaciones, sueldo $ 50; tratar Libertad 1198, casa respetable, de 9 á 12 m.

DOS MUCAMAS DE COMEDOR SE NEcesitan para pensión seria, Tucumán 664. v6

EN pequeña FAMILIA FRANCESA, SE precisa una sirvienta, buen sueldo, Malabia 1687, dep. 2. v6

HOMBRE JOVEN PARA TODO TRAbajo, se precisa, Paraguay 1365.

HOMBRE JOVEN, PARA TRABAJO DE limpieza interior, se necesita, Bogotá 2368.

HOMBRE PRACTICO EN PORTERIA Y limpieza de consultorios, sin cama, necesito, y sirvienta para todo servicio, Brasil 1041.

LAVANDERA SE NECESITA, PASEO Colón 457.

LAVANDERA BUENA, SE NECESITA, en Rodríguez Peña 356. v6

LAVANDERA SE NECESITA, INDEPENdencia 1273.

LAVANDERA DE OFICIO PARA TODA la semana, se necesita, Lima 279.

LAVANDERA PARA TALLER SE NEcesita, Chile 1347.

LAVANDERA SE NECESITA POR mes, Paseo Colón 1276.

LAVANDERA POR DIA SE PRECISA urgente, Perú 142, 1er. piso.

LAVANDERA SE NECESITA, ARENALES 1023, depto. 3o. v5

LAVANDERA MUJER FORMAL SE PREcisa, $ 1.50 por día, Bolívar 321, piso 4. v6

LAVANDERA 2 DIAS POR SEMANA para familia, necesito práctica, Méjico 669.

LAVANDERA PARA HOTEL, SE NECEsita, es inútil presentarse si no es práctica, Rivadavia 2872.

LAVANDERA FORMAL UN DIA POR semana para casa de familia se necesita, Bustamante 1762. v6

LAVANDERA QUE SEPA PLANCHAR Y zurcir, que quiera ir tres días en la semana afuera, se necesita, tratar Humberto I 464.

MUCHACHO DE 14 años, PARA LIMPIEza, se necesita, Charcas 1261. v6

MUCHACHO PARA LIMPIEZA Y MANdados, se necesita, Callao 1462.

MUCHACHO PARA TODO SERVICIO SE precisa, Solís 543.

MUCAMA SE PRECISA, ALSINA 2448.

MUCHACHO PARA MANDADOS SE NEcesita, Sarmiento 661.

MUCHACHA SE NECESITA, CASA buena familia, Hernandarias 1004.

MUCAMA QUE SEPA SU OBLIGACION, se precisa, con cama, Belgrano 3428.

MUCHACHO PRACTICO PARA LIMPIEza se precisa, Alsina 890.

MUCHACHO DE 12 A 15 años, SE NEcesita, Méjico 945.

MUJER QUE ENTIENDA ALGO DE COcina, se necesita, Jujuy 779. v7

MUCHACHA SE NECESITA, EN SOLIS número 752.

MUCAMA PARA MATRIMONIO SOLO, se precisa, Bustamante 1779.

MUCAMA SUPLENTA, SE NECESITA, Carlos Pellegrini 1594. v6

MUCHACHO DE 13 A 15 años, SE NEcesita, Estados Unidos 1379.

MUCHACHO PARA SERVICIO DOMESTICO, se precisa, Chacabuco 1052.

MUCHACHO GRANDE PARA LOS quehaceres de familia, se precisa, Pozos 163.

MUCAMA SE NECESITA, BUEN sueldo, Larrea 1180. v7

MUCHACHA SE NECESITA PARA TOdo servicio, Defensa 229.

MUCAMO GENERAL SE NECESITA, Rivadavia 4417.

MUCHACHO PARA LIMPIEZA, CASA particular, se necesita, Paraguay 6202.

MUCHACHO DE 17 años NECESITO, Avda. Alvear 2050.

MUCHACHO PARA LIMPIEZA Y MANdados se necesita, Corrientes 623.

MUCHACHA PARA TODO TRABAJO, se necesita, Alberti 965. v6

MUCHACHO PARA LIMPIEZA, CON casa y comida se necesita, Alsina 2026.

MUCAMA SE NECESITA EN CORTA familia, Alsina 2026.

MUCHACHA DE 15 A 18 años, PARA sirvienta se necesita, Rivadavia 3352.

MUCHACHO PARA LIMPIEZA, DE 16 á 18 años se necesita, Rivadavia 3354.

SE NECESITA MUCHACHO PARA LIMpieza, San Juan 2152. v6

MUCAMA PRECISO RECOMENDADA Perú 166, 2o. piso.

MUCHACHO SE PRECISA DE 14 A 15 años, Tucumán 1025.

MUCHACHO DE 20 años SE PRECISA Bella Vista 224, Flores. v6

MUCHACHO PARA LIMPIEZA, SE PREcisa, Bolívar 481.

SERVICIO DOMESTICO PEDIDO

MUCAMA Y niñera, CORTA FAMILIA, se precisan, Las Heras 531. v6

MUCHACHA DE 15 A 18 años SE NEcesita para corto servicio, Salta 728.

MUCHACHA SE NECESITA, Cnel. DIAZ 436, entre Santa Fe y Güemes.

MUCHACHO O MUCHACHA SE NECESITA, Estados Unidos 1623, sueldo 15 $.

MUCHACHA PRECISO, Colombres número 577.

MUCAMO GENERAL, SE NECESITA, sueldo 40 $, Sarmiento 1053.

MUCHACHA SE PRECISA, SANTA FE 5202. v6

MUCHACHA DE 12 A 10 años SE PRECIsa para corta familia, Maza 627. v6

MUCAMA SE NECESITA CON RECOmendaciones, Entre Ríos 839.

MUCHACHO O MUCHACHA DE 12 A 14 años se necesita, Alsina 1828.

MUCHACHA DE 12 A 16 años, SE PREcisa para corta familia, Pinzón 1473.

MUCHACHA SE NECESITA PARA LIMpieza y mandados, Corrientes 1939.

MUCHACHA DE 10 A 12 años, SE PREcisa, para poco quehacer, Patricios 650.

MUCAMA PARA CORTA FAMILIA, sueldo 40 $, se necesita, Chile 1045. v6

MUCAMA RECOMENDADA QUE SEPA planchar, se precisa, Victoria 1860.

MUCAMA RECOMENDADA SE NECESIta, Polvorín 277, Caballito. v6

MUCAMA QUE SEPA ALGO DE COCINA, para corta familia, Estados Unidos 3374.

MUCHACHA SE NECESITA, CORRIENtes 3163.

MUCHACHA DE 12 A 14 años SE NECEsita, San Pedrito 465. v6

MUCHACHO SE NECESITA DE 11 A 12 años, sueldo 10 $, Paraná 1051.

MUCHACHA PARA AYUDAR A LOS quehaceres se precisa, Corrientes 1901.

MUCHACHO SE NECESITA, PARA TOdo trabajo, Defensa 585.

MUCHACHA SE NECESITA, MATHEU 1970.

MUCHACHO SE NECESITA DE 11 A 13 años, Solís 1187.

MUCHACHA DE 14 A 16 años SE NEcesita, Lavalle 1048. v7

MUCHACHA PARA CORTA FAMILIA se necesita, sueldo 30 $, Entre Ríos 907.

MUCHACHO DE 14 A 16 años SE NEcesita, Carlos Calvo 1819.

MUCHACHA SE NECESITA PARA MAtrimonio solo, Pichincha 615. v6

MUCHACHO SE PRECISA, SANTA FE 5202.

MUCHACHA SE NECESITA, ECUADOR 415. v5

MUCHACHA SE PRECISA, PARA AYUdar á los quehaceres, Jujuy 1705.

MUCHACHA DE 15 A 16 años SE NEcesita, Convención 536, Caballito. v5

MUJER QUE ENTIENDA ALGO DE COcina, se necesita, Charcas 3385. v6

MUCHACHA SE NECESITA PARA servicio de corta familia, Peyrredón 915. v7

MUCAMA DE COMEDOR CON RECOmendaciones se necesita, Charcas 1355. v6

MUCAMA GENERAL, RECOMENDADA, sueldo 40 $, se necesita, French 3673. v6

MUCHACHO DE 11 A 12 años SE NEcesita para mandados, Chacabuco 640. v6

MUCHACHO de 12 á 14 años, SE PREcisa para casa de familia, Agüero 435. v6

MUCAMO Y MUCAMA PARA CONSULtorio que sepan su obligación y bien recomendados necesito, Corrientes 787.

MUCHACHO DE 12 A 14 años, PARA limpieza y mandados, se precisa, Cerrito 373.

MUCHACHA DE 14 A 16 años SE NEcesita para corta familia, Patricios 1401. v6

MUCHACHA PARA TODO TRABAJO DE dos personas, se necesita, Corrientes 2070.

MUCHACHOS PARA MANDADOS Y quehaceres, se precisan, Castillo 881, esquina Thames.

MUCAMA QUE SEPA SU OFICIO, CON recomendación, se precisa, Libertad 278, primer piso. v6

MUCHACHA O MUCHACHO, DE 12 á 14 años, se precisa, para servicio, Pedernera 596.

MUJER PARA LIMPIEZA NECESITO, 2 horas por la mañana, Rodríguez Peña 267, dept. 6, de 12 á 3 p. m.

MUCHACHA FORMAL SE NECESITA para el servicio de tres personas, tratar Federico Lacroze 3580.

MUCHACHO MUCAMO SE PRECISA con buenos informes, E. Ríos 624, de 1 á 2 p. m. v6

MUCHACHO PARA TODO TRABAJO, se necesita, presentarse de 9 á 11 a. m., Méjico 461.

MUCHACHO DE 12 A 15 años español se necesita para todo trabajo, Anchorena 1096.

MUCAMO PARA SERVICIO GENERAL y que tenga buenos informes, se necesita, ocurrir Victoria 1874. v6

MUCAMA QUE SEPA PLANCHAR NEcesita matrimonio sin hijos, Chacabuco 842.

MUCAMA GENERAL QUE VAYA A una estancia por la temporada, se necesita, Independencia 865.

MUCAMA PARA ADENTRO CON CAMA y con recomendación, se necesita, Ombú 376.

MUCHACHO NECESITASE, DE 12 A 14 años, casa familia, todo servicio, Montevideo 140.

MUCHACHO DE 15 A 16 años, SE NEcesita para limpieza, poco trabajo, 20 pesos de sueldo, Río Bamba 681. v6

MUCAMA COSTURERA, CON RECOmendaciones, se necesita, sueldo 45 $, Paraná 1347.

MUCHACHA DE 18 A 20 años, DISPUESta para el trabajo, sin pretensiones, que sea italiana, se necesita Perú 273.

MUCHACHA NECESITO CON CAMA DE 10 á 12 años, Río Janeiro 1057, y Corrientes.

MUCAMA GENERAL MENOS COCINA se necesita para casita de pensión, Santa Fe 1649.

MUCHACHA PARA TODO EL SERVICIO de corta familia se precisa, Malabia 445.

MUCHACHA DE 14 A 16 años O SIRvienta para todo trabajo se necesita, buen sueldo, Ecuador 691. v6

MUCHACHA DE 12 A 14 años, PARA ayudar á quehaceres necesito, Pinto 3186, Saavedra.

MUCHACHO O MUCHACHA DE 12 años para pequeños quehaceres, se necesita, Olavarría 844, zapatería.

MUCHACHA QUE ENTIENDA DE COCIna, de 8 á 10 a. m., se necesita, Cangallo 1488.

MUCHACHA SE NECESITA, DE 13 A 16 años, para niñera y pequeños quehaceres, Estados Unidos 1867.

MUCHACHA SE NECESITA, PARA AYUdar en los quehaceres, corta familia, Caballito, Polvorín 231.

MUCAMA PARA CORTA FAMILIA, SE necesita, Paunero 35 esquina Las Heras 1700. v6

MUJER PARA TODO TRABAJO QUE entienda de cocina se necesita, Callao 691, tratar de 9 á 12m.; con recomendación.

MUCHACHO SE NECESITA PARA LIMpieza y mandados, Arenales 2301, presentarse después de medio día. v6

MUCHACHO SE NECESITA, LIMPIEZA y mandados, comida y cama, sueldo 20 pesos, Suipacha 631.

MUCHACHO NECESITO de 14 á 16 años, con recomendación, para servicio de familia, Defensa 229.

MUCAMO SE PRECISA PARA TODO servicio, 50 $, Reconquista 550, de 11 en adelante. v6

MUCAMA SE NECESITA PARA TODO servicio menos cocinar y planchar ropa de almidón, Chacabuco 1274. v6

MUCHACHA DE 14 A 16 años PARA servicio de matrimonio se necesita, Montevideo 271.

MUCAMA GENERAL QUE SEPA LEER y sea práctica, se prefiere italiana ó argentina, Rivadavia 5515.

MUCHACHA SE NECESITA PARA TOdo trabajo, sueldo 30 $, Rivadavia número 8358. v7

MUCAMA GENERAL, RECOMENDADA, se necesita para pueblo cercano, tratar Rivadavia 1515. v7

MUCHACHO NECESITO DE 11 años, para mandados y limpieza, Sarmiento número 2261.

MUCAMA BUENA DE ADENTRO, SE necesita para familia inglesa, buen sueldo, Montes de Oca 551. v6

MUCHACHA de 12 á 14 años, SE PREcisa para quehaceres livianos, Medrano 83. v6

MUCHACHO DE 16 A 18 años, PRACTIco en la limpieza, se necesita, Estados Unidos 602, farmacia.

MUCAMA PRACTICA PARA PENSION inglesa, preciso, buen sueldo, propinas, Cuba 1879, Belgrano.

MUCHACHA SE NECESITA PARA MAtrimonio solo, poco trabajo, Vera 2060, dep. 11.

MUCHACHA DE 14 A 16 años SE NEcesita para corta familia, Sáenz Peña 1734.

MUCAMA BUENA Y PROLIJA PARA corta familia, buen sueldo, se necesita, Azcuénaga 478.

MUCAMA, BUEN SUELDO, QUE SEPA algo de cocina se necesita, Zabala 2459, á 1/2 cuadra Cabildo.

MUCHACHA DE 12 años PARA AYUdar en los quehaceres, hay sirvienta se necesita, Alsina 2486. v6

MUCHACHO DE 13 A 16 años PARA limpieza y mandados, se necesita, calle Sáenz Peña 178. v6

SERVICIO DOMESTICO PEDIDO

MUCHACHA DE 14 A 16 años SE NEcesita para ayudar en los quehaceres domésticos, sueldo 20 $, Charcas 3332.

MUCHACHO DE 15 A 16 años, CON REcomendaciones, para portero, se necesita, Uruguay 1127, tratar de 1 á 3.

MUCAMA JOVEN, CON RECOMENDAción se necesita, Uruguay 1127, tratar de 1 á 3 p. m.

MUCHACHA DE 12 años PARA SERVIcio de matrimonio solo, se necesita, Rincón 1186, dep. 9.

MUCHACHO O MUCHACHA SE NECEsita poco trabajo, sueldo 20 $, Corrientes 3022. v6

MATRIMONIO PARA EL CAMPO, SE necesita, él que entienda de quinta, independencia 933. v5

MUCAMO PARA PATIOS Y COMEDOR para casa de pensión, se necesita, Uruguay 133.

MUCAMO GENERAL CON CAMA, RECOmendación de familia necesítase, Montevideo 1318. v5

MUCHACHO de 15 á 17 años, SE NECEsita para servicio doméstico, Alsina 3181, se prefiere español. v5

MUCHACHA de 13 á 15 años, PARA ayudar á quehaceres de matrimonio, se necesita, buen trato, Brasil 1153. v6

MUCHACHO PARA MANDADOS Y DEmás quehaceres se necesita, Suárez 1507. v6

MUCHACHA DE 13 A 15 años SE NEcesita para matrimonio solo, Virasoro 54 (Palermo). v5

MUCHACHA PARA AYUDAR QUEHAceres de matrimonio solo, se necesita, Billinghurst 271, dep. 1. v5

MATRIMONIO PARA CORTA FAMILIA, sin hijos y con buenas referencias, se precisa, preferiblemente italiano, Andes 553. v6

MUCHACHO CHICO PARA LIMPIEZA de patios y mandados, se necesita, Av Quintana 238, tratar después de las 9 a. m. v6

MUCHACHO DE 16 A 18 años, PARA servicio de portero con buenas recomendaciones, sin cama, se necesita, Triunvirato 876, ocurrir de 12 á 2 p. m.

MATRIMONIO CON RECOMENDACIONES, se necesita para el campo, él que entienda de quinta, y ella que sepa cocinar, tratar Santa Fe 1780.

MATRIMONIO JOVEN, CON BUENAS recomendaciones, se necesita, él para la limpieza y ella para la cocina, que sepa cocinar, Rivadavia 2457.

MATRIMONIO, ELLA COCINERA Y EL peón de jardín, se necesita, con cama, se prefieren extranjeros, ocurrir Ramón L. Falcón 3170, Flores.

MUCHACHA PARA MATRIMONIO SIN hijos se necesita, trabajos livianos, sueldo, cama y comida, Echeverría y Triunvirato. v6

MUCAMA DE ADENTRO SE NECESITA una buena y que acompañará después la familia, á Mar del Plata, Paraguay 755. v7

MUCHACHO PARA LA LIMPIEZA DE afuera se precisa, corta familia, sueldo 20 $, General Guido 173, tratar de 9 en adelante.

MATRIMONIO SE NECESITA PARA un pueblo del Oeste, ella cocinera y él para mucamo y cuidar un enfermo, tratar Rivadavia 8151, altos, de 12 á 4 p. m.

MATRIMONIO ITALIANO, EL QUINTEro, ella todo servicio de casa, competentes, necesito, Victoria 430, pieza 5, de 4 á 6. v6

MUCAMA DE BUENA PRESENCIA, REcomendada y que sepa servir, se precisa para matrimonio, sueldo 45 $, ocurrir hoy mismo á Pueyrredón 1784.

MUCHACHO de 15 á 16 años, SE precisa, en Belgrano, calle Virreyes 2449, presentarse después de las 2, pago tranvía. v6

MUCHACHA española RECIEN LLEGAda de 15 á 20 años, para todo servicio de adentro, para dos personas, presentarse de 7 á 9 a. m., Solís 1485.

MUCHACHA DE 13 A 15 años PARA ayudar en los quehaceres, sueldo 20 $, se necesita, San Antonio 507, Barracas al Norte.

MATRIMONIO SIN HIJOS PARA cuidar casa durante el verano sin sueldo, se necesita, tratar de 8 á 12 a. m., Serrano 2187. v5

MUCHACHO PARA LIMPIEZA, RECOmendado que no tenga menos de 16 años, se precisa, Rodríguez Peña 1657, tratar de 8 á 10. v5

MATRIMONIO, EL QUINTERO Y ella cocinera, se precisa en Adrogué, es inútil presentarse si no es práctico, tratar Libertad 326, de 12 á 1.30, en la capital.

MATRIMONIO SE NECESITA TRABAjadores para quinta una hora de Bs. Aires, ella buena cocinera y para criar aves, él buen quintero que sepa cortar pasto con máquina y emparvar, Larrea 58. v5

Niñera JOVEN SE NECESITA PARA matrimonio, Florida 126, altos. v5

Niñera SE NECESITA, AYACUCHO número 1860.

Niñera Y OTROS QUEHACERES, SE necesita, Rincón 476.

Niñera NECESITO CON CAMA, RIO Janeiro 1057 y Corrientes.

NECESITASE MUJER PARA MAQUINA de medias, Carlos Calvo 579.

Niñera SE NECESITA, TUCUMAN 1924. v6

Niñera DE 15 A 18 años, SE NECESITA, Corrientes 3078. v6

Niñera Y OTROS QUEHACERES SE necesita, recomendada, Azcuénaga 1421. v6

NECESITO señora ITALIANA, FORMAL para todo servicio, Honduras 941. v7

NECESITASE SIRVIENTA FORMAL con recomendaciones, Perú 1159, de 9 á 11 a. m.

Niñera JOVEN, CON RECOMENDACIONES, se prefiere italiana, necesito, Rivadavia 6017. v6

NECESITASE COCINERA Y MUCAMA soltera, con cama, Esmeralda 1056, departamento M. v5

PEON DE COCINA, ITALIANO, PRACTICO, se precisa, Venezuela 2501. v5

PEON DE COCINA, PRACTICO, NECESItase, Corrientes 421, restaurant.

PEON DE COCINA SE PRECISA, Cochabamba 786.

PEON QUE SEPA COCINAR, SE PREcisa, Güemes 3652.

PEON DE COCINA SE NECESITA, Victoria 740.

PEONES DE COCINA PRACTICOS SE necesitan dos, Victoria 1171.

PRECISO MUCHACHA DE 12 A 14 años sueldo 15 $, Belgrano 360, altos.

PEON DE COCINA, PRACTICO SE PREcisa, Anchorena 647. v6

PEON DE COCINA SE NECESITA, Rivadavia 1356, tratar de 7 á 8.

PEON DE COCINA SE NECESITA, REcién llegado, C. Pellegrini 611.

PRECISASE HOMBRE DE EDAD PARA cocina, poco trabajo, Rivadavia 7160.

PRECISO MUCHACHA JOVEN PARA TOdo servicio, Patricios 989. v7

PEON DE COCINA SE PRECISA, CALLE Callao 1016.

PEON DE COCINA PRECISO, PATRIcios 1781.

PEON DE COCINA, PRACTICO SE PREcisa, Sud América 932, Flores.

PEON PARA LIMPIEZA Y MANDADOS se necesita, Santa Fe 1110.

PORTERO SE NECESITA CON BUENAS recomendaciones, Sarmiento 1043, ocurrir de 10 á 11 a. m.

PEON DE COCINA PARA CASA DE pensión, se necesita, Yerbal 2625, Flores.

PRECISASE AMA PARA CRIAR UNA nena de 6 á 7 meses en su casa, buen sueldo, Charcas 3257. v7

PEON DE COCINA PRACTICO SE NEcesita, San Juan 360, estación Lanús, F. C. S. v7

PRECISO JOVEN DE 16 O 17 años, sueldo 25 $, casa y comida, se prefiere recién llegado, trabajo liviano, Jujuy 1744.

PRECISO SIRVIENTA PARA TODO trabajo de cocina, menos cocinar, sueldo 40 $, Tucumán 694. v7

PARA SERVICIO DE UN MATRIMONIO solo, se necesita una mujer durante unas horas del día, páguese buen sueldo, Cangallo 1230, dept. 10, de 9 á 10.

PEONES PARA LAVADERO Y PEON de cocina, se precisan, prácticos y voluntarios para el trabajo, se les pagará buen sueldo, tratar Bulnes 2728, Palermo. v5

SE NECESITAN LAVANDERA Y planchadora, Humberto I 954.

SIRVIENTA SE NECESITA, CALLAO número 480.

SIRVIENTA PARA POCA FAMILIA, SE necesita, sueldo 35 $. Suipacha 407.

SE NECESITA SIRVIENTA, SARANDI 349. v7

SIRVIENTA QUE SEPA COCINAR SE necesita, Rivadavia 5973. v6

SE PRECISA UN PEON DE COCINA, B. Mitre 1085.

SIRVIENTA SE PRECISA, QUE ENTIENda de cocina, Andes 434. v6

SE PRECISA MUCHACHA DE 12 A 14 años, Canning 1607.

SE NECESITA UNA MUCAMA, CHARcas 1232.

SE NECESITA UNA CHICA PARA EL servicio de dos personas, Cabrera 3011.

SIRVIENTA NECESITO PARA TODO servicio, sueldo 35 pesos, Bolívar 1108.

SIRVIENTA QUE ENTIENDA DE COCIna, se necesita, Santa Fe 4473.

SE NECESITA UNA SIRVIENTA, RIVAdavia 4170.

SIRVIENTA SE PRECISA PARA TODO trabajo, $ 35 á 40, Viamonte 1446.

SIRVIENTA, SE PRECISA, CHACABUCO 688, subir al primer piso.

SERVICIO DOMESTICO PEDIDO

SIRVIENTA SE PRECISA, MONTEVIdeo 26.

SE NECESITA COCINERA PARA CASA de pensión, B. de Irigoyen 83.

SIRVIENTA CON CAMA SE NECESITA sueldo 30 $, Charcas 2043. v6

SIRVIENTA, SE NECESITA, AZUL 39, Floresta. v6

SIRVIENTA PARA TODO TRABAJO SE necesita, Rivadavia 6447.

SIRVIENTA SE PRECISA, BELGRANO 3159.

SIRVIENTA SE PRECISA, PASEO COlón 361.

SIRVIENTA PARA TODO SERVICIO SE necesita, Estados Unidos 2628. v7

SIRVIENTA PARA LA COCINA Y otros quehaceres se precisa, [illegible] 290

SIRVIENTA PRACTICA SE NECESITA, corta familia, Belgrano 3151.

SE PRECISAN COCINERA Y MUCAMA, Sáenz Peña 8. v6

SIRVIENTA SE PRECISA, MORENO 2628. v6

SIRVIENTA JOVEN SE NECESITA para corta familia, con cama, Larrea 978.

SIRVIENTA SE NECESITA PARA MUY poco trabajo, Corrientes 4618, dep. 1o.

SE NECESITA SIRVIENTA, TODO TRAbajo, Piedras 1324. v7

SE NECESITA SIRVIENTA FORMAL, Mansilla 174, sueldo 30 $.

SIRVIENTA SE NECESITA, GARAY número 1043, poco trabajo.

SIRVIENTA PARA RESTAURANT PREcísase, Sud América 932, Flores.

SIRVIENTA RECIEN VENIDA, española, se necesita, San Carlos 3841.

SE NECESITA SIRVIENTA PARA TODO servicio, Humberto 2773.

SIRVIENTA QUE ENTIENDA DE COCIna se necesita, Alsina 3842.

SIRVIENTA QUE SEPA ALGO DE COcina, se necesita, Andes 1021.

SE NECESITA SIRVIENTA FORMAL, B. de Irigoyen 94.

SE NECESITA COCINERA y OTROS quehaceres, Córdoba 3060. v6

SIRVIENTA SIN CAMA CON RECOMENdación, Moreno 711, preciso.

SIRVIENTA SE PRECISA PARA POCO trabajo, buen sueldo, San Martín 891.

SIRVIENTA SE NECESITA, SAN CARlos 785, Lanús F. C. S. v7

SIRVIENTA SE NECESITA PARA CORta familia, Belgrano 3061.

SIRVIENTA SE NECESITA CON REFErencias, Paraguay 5155.

SIRVIENTA QUE SEPA COCINAR Y otros quehaceres se necesita, Cevallos 630.

SIRVIENTA SE NECESITA, SOLER 1653 Palermo. v6

SE PRECISA MUCAMA DE ADENTRO, Gallo 1548. v6

SIRVIENTA RECIEN VENIDA SE NECEsita, Moreno 1736. v6

SIRVIENTA SE NECESITA QUE SEPA algo de cocina, Callao 1329.

SIRVIENTA PARA CORTA FAMILIA con cama, se necesita, Méjico 1110.

SIRVIENTA SE PRECISA, PIEDRAS número 380

SIRVIENTA PARA CORTA FAMILIA SE precisa, Estados Unidos 651. v7

SIRVIENTA QUE SEPA ALGO DE COcina, se precisa, Sarandí 319.

SIRVIENTA QUE ENTIENDA DE COcina se necesita, Agüero 345.

SIRVIENTA RECIEN LLEGADA SE precisa, Alvarez 2666.

SE PRECISA UN JOVEN RECIEN VEnido español, Rioja 486. v6

SAN JUAN 2538 PRINCIPAL IZQUIERda, se necesita sirvienta todo trabajo.

SE NECESITA SIRVIENTA JOVEN, PAso 772. v6

SE PRECISA MUCHACHA O señora DE edad para lavar platos, Venezuela 2008.

SIRVIENTA SE NECESITA PARA MAtrimonio, Rincón 280.

SIRVIENTA SE NECESITA, MAZA núm. 954.

SIRVIENTA QUE SEPA COCINAR bien se necesita, B. Mitre 1960.

SIRVIENTA SE NECESITA, OCURRIR C. Calvo 1490.

SIRVIENTA SE PRECISA, CHILE 1176. v6

SIRVIENTA QUE SEPA ALGO DE COCIna, se necesita, Corrientes 1664. v6

SE PRECISA SIRVIENTA PARA CORTA familia, tratar San Juan 3161. v6

SIRVIENTA CON CAMA, QUE SEPA COcinar, se precisa, Lautaro 616, Flores.

SE NECESITA MUJER FORMAL, PARA cocinera, casa pensión, Cerrito 78.

SIRVIENTA PARA CORTA FAMILIA SE necesita, Rivadavia 2383. v6

SIRVIENTA SE PRECISA, MAZA 954.

SE NECESITAN DOS HOMBRES PARA limpieza de casas, Santa Fe 1481.

SIRVIENTA SE NECESITA PARA TODO servicio, Independencia 1255.

SIRVIENTA SE NECESITA, SADI CARnot 62. v6

SIRVIENTA SE NECESITA, TALCAHUAno 1219, dep. H.

SIRVIENTA JOVEN, DE 15 A 20 años se necesita, Paraguay 521.

SIRVIENTA PARA CORTA FAMILIA SE necesita, Alsina 347.

SIRVIENTA GENERAL, PARA MATRImonio alemán se precisa, Humberto 528.

SIRVIENTA FORMAL SE NECESITA, San Juan 3377.

SE NECESITA SIRVIENTA, SAN PEDRIto 166, Flores, con cama.

SIRVIENTA PARA CORTA FAMILIA, se necesita, Santa Fe 2709.

SIRVIENTA PARA CORTA FAMILIA SE necesita, Patricios 1401. v6

SE NECESITA COCINERA, ALSINA 1279.

SIRVIENTA QUE ENTIENDA DE COCIna, con cama se necesita, Araoz 2569.

SIRVIENTA SE NECESITA PARA ayudar á otra sirvienta, Tacuarí 789.

SIRVIENTA SE NECESITA, LAVALLE 2199.

SIRVIENTA SE NECESITA, PARA MAtrimonio, buen sueldo, San Juan 3465.

SIRVIENTA PARA TODO TRABAJO, SE necesita, Belgrano 3256. v6

SIRVIENTA SE NECESITA DE 7 A 3 de la tarde, Moreno 2248.

SIRVIENTA PARA SERVICIO DE CORta familia se necesita, Tacuarí 459.

SE NECESITA SIRVIENTA QUE SEPA cocinar, Rivadavia 8853. v7

SIRVIENTA JOVEN SIN CAMA, $ 35, que viva cerca, Pozos 212.

SE NECESITA SIRVIENTA, PARA CORta familia, Humberto I 1171. v6

SIRVIENTA QUE ENTIENDA DE COCIna se necesita, Misiones 226.

SE NECESITA UN MEDIO COCINERO, Patricios 501.

SIRVIENTA SE NECESITA, ESPERANZA número 470, Floresta.

SIRVIENTA SE NECESITA CON RECOmendación, Estados Unidos 3673. v6

SIRVIENTA QUE ENTIENDA DE COCIna, preciso, Carlos Calvo 1164.

SIRVIENTA PARA TODO TRABAJO, SE necesita, Arenales 1749.

SIRVIENTA CON CAMA SE NECESITA, cocina sencilla, Esteco 3165, Colegiales.

SIRVIENTA NECESITASE, SAN RAMON 41, Flores.

SE NECESITA UNA MUCHACHA, PARA matrimonio, Ayacucho 273. v7

SIRVIENTA PARA TODO SERVICIO, SE necesita, corta familia, San Juan 2458.

SIRVIENTA FORMAL PARA MATRIMOnio sin hijos, se necesita, Cerrito 1308.

SE NECESITA MUCHACHO DE 13 A 14 años, Rivadavia 2475.

SE NECESITA MUCHACHA DE 14 A 16 años, Malabia 637, dep. 5. v7

SIRVIENTA SE NECESITA QUE entienda algo de cocina, Venezuela 1378.

SIRVIENTA GENERAL, SE NECESITA, Defensa 746. v5

SIRVIENTA QUE SEPA COCINAR SE necesita, en Flores, Avellaneda 2419. v6

SE PRECISA SIRVIENTA, AVELLANEda 2652, Flores. v5

SE NECESITA LAVANDERA POR DIA, Uruguay 826. v5

SE PRECISA UN HOMBRE DE 40 á 45 años, para limpieza, Liniers 716. v5

SE NECESITA SIRVIENTA, CALIFORnia 959, Barracas. v6

SE PRECISA SIRVIENTA PARA TODO trabajo, Lavalle 438. v5

SIRVIENTA JOVEN SE PRECISA, poco trabajo, Santa Fe 2143. v6

SIRVIENTA SE NECESITA PARA CORTA familia, San José 520. v5

SIRVIENTA CON CAMA, SE NECESITA Humberto 1o. 855. v5

SE NECESITA SIRVIENTA QUE SEPA cocinar, con cama, Piedras 1006. v6

SIRVIENTA ARGENTINA, SOLA Y CON cama, se necesita, Cangallo 2220. v6

SIRVIENTA SIN CAMA, SE PRECISA, Gazcón 495. v5

SIRVIENTA SE NECESITA PARA corta familia, Agüero 174. v5

SIRVIENTA SE PRECISA JOVEN, sueldo 30 $ por mes, Almagro 425. v5

SIRVIENTA QUE SEPA SU OBLIGAción se necesita, Anchorena 621. v5

SIRVIENTA CON CAMA QUE entienda de cocina se necesita, Bolívar 1039. v5

SE NECESITA MUCHACHA DE 12 á 14 años para corta familia, Piedras 1232. v5

SIRVIENTA QUE SEPA COCINAR, CON ó sin cama, se necesita, Alvarez 1658. v6

SIRVIENTA PARA TODO SERVICIO, familia corta, se necesita, Olleros 2078. v7

SERVICIO DOMESTICO PEDIDO

SIRVIENTA QUE SEPA COCINAR, NEcesítase, Belgrano 3569.

SIRVIENTA SE NECESITA, PARA TODO trabajo, corta familia, Garay 2344. v6

SIRVIENTA CON CAMA NECESITO, que entienda de cocina, Caracas 175, Flores. v6

SIRVIENTA SE PRECISA PARA CORTA familia, Darragueira 2521, Palermo. v6

SE PRECISA UNA CHICA DE 14 A 15 años, para poco trabajo, Garay 2466. v6

SIRVIENTA PARA MATRIMONIO, QUE sepa cocinar, se precisa, Brasil 807. v6

SIRVIENTA JOVEN, QUE SEPA COCInar, preciso, buen sueldo, Serrano 2240. v6

SIRVIENTA RECOMENDADA, SE PREcisa, para mediodía, Rivadavia 2786. v6

SIRVIENTA PARA TODO TRABAJO SE precisa, pago 40 $, urgente, Lavalle 3799. v6

SE NECESITA MUCHACHA DE 14 A 17 años, sueldo 20 $, Andes 1659, dept. 9. v6

SE NECESITA SIRVIENTA PARA TODO trabajo de matrimonio solo, para Lanús, tratar Alsina 1544, buen sueldo.

SIRVIENTA SE NECESITA QUE SEPA lavar, planchar y arreglo de casa, tratar 9 de la mañana, Pueyrredón 936.

SIRVIENTA SE NECESITA, CON CAMA, tratar de 10 á 6 p. m., Suipacha 18, piso segundo.

SE NECESITA UNA BUENA COCINERA para familia corta, sin cama, Charcas 1082.

SE NECESITA UNA MUCHACHA PARA ayudar á los quehaceres de un matrimonio solo, Libertad 1036.

SIRVIENTA NECESITO QUE ENTIENda algo de cocina, inútil sin recomendación, Cabildo 2046.

SIRVIENTA SE NECESITA PARA MAtrimonio solo, tratar de 10 a. m., Saavedra 272. v6

SE NECESITA COCINERA CON CAMA, que sea italiana ó argentina, Pueyrredón 2431. v5

SE NECESITA UN MUCHACHO DE 10 á 12 años para mandados. Presentarse por la mañana, Esmeralda 401. v6

SIRVIENTA PRACTICA QUE ENTIENDE de cocina, se precisa, Lacar 4500, Villa Devoto.

SIRVIENTA ARGENTINA QUE ENTIENda algo de cocina se necesita, Victoria 4070. v6

SIRVIENTA PARA CORTA FAMILIA, poco trabajo, buen sueldo, se necesita, Esteban Bonorino 119, Flores.

SIRVIENTA PARA MUY CORTA FAMIlia, que sepa algo de cocina, preciso, Las Heras y Ugarteche 187.

SIRVIENTA JOVEN Y ASEADA PARA todo servicio de un matrimonio, se necesita, Méndez de Andes 2251, Flores.

SE PRECISA UNA MUCHACHA de 14 á 15 años, para ayuda de casa, Paseo Colón 1618.

SIRVIENTA ASEADA PARA CORTA familia sin niños, se necesita, Sarmiento 2507.

SE PRECISA UNA SIRVIENTA CON cama, para todo servicio de corta familia, sueldo 40 $, Junín 1579.

SIRVIENTA PARA TODO SERVICIO, que entienda de cocina, se necesita, Estados Unidos 2839.

SIRVIENTA TODOS QUEHACERES, SE precisa para Martínez, buen sueldo tratar Maipú 234, escritorio F.

SIRVIENTA QUE SEPA COCINAR PARA 3 personas, se precisa, Viamonte 382, 2o. izquierda. v6

Señora CUATRO MEDIOS DIAS POR semana, se necesita, que no sea española, Entre Ríos 752.

SIRVIENTA PARA DOS señoras, QUE sepa algo de cocina, necesito, Alsina 1601, librería, se prefiere italiana.

SE NECESITA MUCAMA Y COCINERA y otro quehacer, para Mar del Plata, Lavalle 1824. v7

SE PRECISA UNA SIRVIENTA, CON CAma, para familia de cuatro personas, Humberto I 3132. v7

SE PRECISA UNA MUJER PARA LAvar ropa, planchar y hacer algún servicio de casa, Esmeralda 487, altos.

Señora O señorita SE NECESITA PARA empaquetar y acondicionar específicos, Paraná 706.

SIRVIENTA SE NECESITA QUE SEPA algo de cocina, para matrimonio solo, sin cama, Bolívar 1568, dep. 16.

SE PRECISA MUJER O MUCHACHA para todo servicio, se paga buen sueldo, Corrientes 3578. v6

SE NECESITA señora PARA LA LIMpieza de un escritorio, Belgrano 728, de 8 á 9 a. m. v6

SE PRECISA SIRVIENTA, CORDOBA 854, se alquila, pieza para hombre solo, Córdoba 854.

SIRVIENTA QUE ENTIENDA DE COCIna, se necesita, Falcón 1540, se prefiere argentina.

SIRVIENTA QUE ENTIENDA DE COCIna se necesita para poca familia, Bermejo 380. v6

SIRVIENTA SE NECESITA PARA EL servicio de corta familia, se prefiere italiana, Caseros 2983, altos. v5

SE NECESITA señora ANCIANA PARA cuidar una criatura, Estados Unidos número 2767.

SIRVIENTA QUE SEPA ALGO DE COCIna, para corta familia, se necesita, Cabildo 3061, en Belgrano.

SIRVIENTA JOVEN O MUCHACHA, SE precisa, poco trabajo, Hortiguera 492, Caballito. v6

SIRVIENTA JOVEN, PRECISO, RECOmendada, tratar de 8 en adelante, San Juan 2864.

SIRVIENTA QUE SEPA ALGO DE COcina se necesita, sin cama, Tucumán 2612.

SIRVIENTA PARA TODO TRABAJO DE casa de familia menos cocinar, se necesita, sueldo 40 $, Paraná 425. v6

SE NECESITA MUCHACHA PARA mandados, se le paga sueldo y se le enseña á coser, Anchorena 887.

SIRVIENTA SE NECESITA PARA TOdo trabajo, sueldo 35 $, Corrientes número 3929.

SE NECESITA UNA O DOS SIRVIENtas, se prefieren argentinas, Charcas 3615. v6

SIRVIENTA SE NECESITA PARA TOdo servicio, casa de familia, Estados Unidos 3673. v7

SIRVIENTA SE NECESITA PARA corta familia, buen sueldo, Aguilar 2136, Colegiales. v6

SIRVIENTA, SE NECESITA, ITALIANA ó argentina, Rivadavia 4977, 8 de la mañana.

SIRVIENTA PARA TODO TRABAJO, SE necesita, familia corta, calle Zapata número 85, entre Dorrego y Estados. v6

Señorita JOVEN QUE HABLE ALEMAN para entretener dos niños de corta edad, se necesita, Charcas 1044, de 1 á 4. v7

SE PRECISA MUCHACHO PARA MANdados, de unos 14 años, ocurrir de 9 á 11 a. m., Perú 161 al fondo.

SIRVIENTA PARA TODO TRABAJO para pueblo cercano se necesita, Brasil 1045.

SE PRECISA COCINERA JOVEN, RECOmendada para matrimonio solo, Larrea 266.

SIRVIENTA QUE ENTIENDA DE COCIna y demás trabajos para la temporada de Mar del Plata, tratar Medrano 915.

SIRVIENTA SE NECESITA PARA TOdo trabajo de corta familia, Inclán 565 entre Luca y Deán Funes.

SIRVIENTA GENERAL MENOS COCInar, se necesita para casita de pensión, tratar Santa Fe 1649.

SIRVIENTA QUE ENTIENDA DE COCIna, sin cama, se necesita, B. Mitre número 2294. v6

SIRVIENTA FORMAL, TRATO FAMIliar matrimonio necesita, Pampa 1404, Belgrano.

SIRVIENTA PARA TODO TRABAJO SE necesita, con cama, que sepa algo de cocina, Rivadavia 2628.

SIRVIENTA QUE ENTIENDA DE COCIna y para otro trabajo se necesita, calle Corrientes 4124.

SIRVIENTA FORMAL QUE ENTIENDA de cocina, se necesita, buen sueldo, Córdoba 2608. v6

SIRVIENTA DE 35 A 40 años QUE SEPA un poco cocina y la limpieza, se precisa, Reconquista 567, 2o. piso.

SE NECESITA UN HOMBRE DE CONfianza para cuidar y acompañar un señor anciano, de 9 á 11, Moreno 828.

SE NECESITA SIRVIENTA QUE SEPA cocinar, con cama, buen sueldo, Belgrano 1628.

SIRVIENTA PARA MATRIMONIO PREciso, que sepa algo de cocina, 30 $, M. de Oca 1462.

SIRVIENTA FORMAL, SOLA O MATRImonio solo, corta familia necesita, Moreno 2448.

SE NECESITA SIRVIENTA DE 15 A 17 años para corta familia, Zamudio 728, Flores. v6

SE NECESITA MATRIMONIO, LA MUjer cocinera, marido mucamo, Cevallos 1770. v6

SIRVIENTA QUE SEPA COCINAR Y todo quehacer se necesita, corta familia, buen sueldo, Andes 327. v5

SE NECESITA SIRVIENTA CON BUEnas recomendaciones, Rivadavia 3743, tienda.

SIRVIENTA QUE ENTIENDA DE COCIna, se necesita, tratar Pino 2651, Belgrano.

SIRVIENTA QUE CONOZCA DE COCIna, se necesita en buena casa, Darragueira 2452, Palermo. v6

SIRVIENTA QUE ENTIENDA ALGO DE cocina y sepa planchar se necesita para matrimonio, tratar Rivadavia 3739. v7

SERVICIO DOMESTICO PEDIDO

SIRVIENTA QUE SEPA COCINA Y muchacha para niñera necesita corta familia, Suipacha 18, piso 3o. No. 6.

SIRVIENTA QUE ENTIENDA DE COCIna se precisa, Constitución 44, Haedo, F. C. O.

SIRVIENTA QUE SEPA SUS OBLIGAciones se precisa de 18 á 20 años, sueldo 40 pesos, aseada, Cevallos 236, 2o. piso

SIRVIENTA QUE ENTIENDA DE COCIna, se precisa para pueblo cercano, tratar Ituzaingó 804.

SIRVIENTA PARA COCINA SENCILLA y algo de planchado, se precisa, Agüero 556 y Santa Fe. v6

SIRVIENTA QUE SEPA COCINAR BIEN se necesita, Alsina 2133, se da pieza al marido.

SE PRECISA SIRVIENTA FORMAL CON referencias para dos personas, Victoria 3221, dep. 11, de 1 á 3 p. m. v6

SE NECESITA SIRVIENTA PARA MAtrimonio, con un nene, Santiago del Estero 445, dep. 11. v5

SIRVIENTA QUE ENTIENDA DE COCIna, necesito, Caseros 983, piso 1o., izquierda. v5

SIRVIENTA SIN CAMA PARA CORTA familia se precisa, Carlos Pellegrini 1051. v5

SE PRECISA UNA BUENA SIRVIENTA para todo servicio, buen sueldo, Valentín Gómez 999. v6

SIRVIENTA AYUDANTA DE COCINA Y otros quehaceres se precisa de 20 á 25 años, San Martín 848. v6

SIRVIENTA PARA TODO TRABAJO, se prefiere italiana ó argentina se necesita, Alberti 311. v7

SIRVIENTA ITALIANA PARA MATRImonio solo, para todo servicio, se necesita, Venezuela 1875. v5

SIRVIENTA PARA TODO TRABAJO SE necesita, Vieytes 1257, Barracas al Norte. v5

SIRVIENTA PARA TODO TRABAJO SE necesita, española ó italiana, Avenida La Plata 466. v6

SE NECESITA UNA COCINERA Y otros pequeños quehaceres, con cama, Larrea 1378. v5

SE NECESITA PORTERO DE BUENA presencia, con preferencia italiano, avenida Montes de Oca 625. v5

SE PRECISA SIRVIENTA EN LANUS, dirigirse al lado de la estación, calle Pavón 99. v5

SIRVIENTA PARA TODO SERVICIO SE necesita con ó sin cama, trabajo liviano, buen sueldo, Estados Unidos 3439. v5

SIRVIENTA FORMAL SE PRECISA PAra corta familia, se admite con hijo, Lezica 331, á la altura de Rivadavia 4400. v6

SIRVIENTA de 45 á 50 años, SE NECEsita para matrimonio anciano sin hijos, Espinosa 433, Caballito, de 6 á 9 p. m. v7

SIRVIENTA FORMAL PARA MATRIMOnio solo se necesita, inútil presentarse sin buenas recomendaciones, Costa Rica 255. v6

SIRVIENTA PARA LA TEMPORADA de Mar del Plata, para lavar y planchar ropa chica, que entienda algo de cocina, se necesita, Sud América 693, Flores v7

SE PRECISA COCINERA DE PROFEsión, para casa de pensión, en Mar del Plata; se prefiere italiana; tratar Esmeralda 562, capital.

SIRVIENTA PARA COCINA SENCILLA, de corta familia, se precisa, sueldo 35 pesos, no lava ni plancha, Flores 3447, Floresta.

SE NECESITA SIRVIENTA DE 30 A 40 años, que entienda de cocina para matrimonio. Tratar después de las 9, Humberto 825.

SIRVIENTA PARA TODO SERVICIO, que entienda algo de cocina, con cama, recomendada, buen sueldo, se necesita, Patagones 24, entre Perú y Bolívar, de 9 á 10.

SIRVIENTA PARA CORTA FAMILIA SE precisa para todo servicio, inútil presentarse si no sabe hacer su obligación, sueldo de 40 á 45 $, Alvarez 2666.

SIRVIENTA FORMAL PARA COCINA completamente sencilla y otros pequeños quehaceres se necesita, corta familia, Sáenz Peña 1626, antes Lorea.

SE PRECISA CHICA DE 8 A 10 años, para acompañar señora sola, poco quehacer, trato familiar y sueldo, presentada por familia, Pichincha 1745, negocio.

SIRVIENTA SE PRECISA QUE SEA joven para todo quehacer que sepa algo de cocina, matrimonio solo, sueldo 45 $, Charcas 4055. v7

SIRVIENTA SE NECESITA, QUE SEPA de cocina, para corta familia, tratar de 9 á 12, Avenida de Mayo 1480, 4o. piso, dpto. 7.

SIRVIENTA SE NECESITA PARA TOdo trabajo de corta familia, que sepa algo de cocina, no hay piso ni ropa que lavar, Río de Janeiro 1291.

SIRVIENTA PARA TODO TRABAJO, que sepa cocinar para corta familia se necesita, buen sueldo. Ocurrir con referencias, Cangallo 3030, dep. 6. v6

SE NECESITA MUCAMA DE ADENTRO, que sepa su obligación, lavar y planchar, que vaya al campo por la temporada, tratar San Juan 434. v5

SIRVIENTA CON CAMA PARA TODO quehacer entendiendo de cocina y con buenas referencias se necesita para matrimonio sin hijos, Suipacha 895. v5

SIRVIENTA FORMAL QUE SEPA SUS obligaciones, con cama, sepa bien cocinar, necesita matrimonio solo, buen sueldo, buen trato, Rivera 1215, después de las 9. v5

SIRVIENTA ITALIANA SIN PRETENsiones, que entienda de cocina, se precisa con cama para todo trabajo de casa de 3 personas, sueldo 40 $. Suipacha 1087, tratar desde 9 a. m. v7

SE NECESITA UNA SIRVIENTA PARA la limpieza y cocina y llevar al colegio á dos niños, todos los días, de cualquier nacionalidad, que sea una persona formal de 30 años arriba, calle Hornos 1489, con buenos informes de su conducta.

SIRVIENTA CON CAMA, PARA CUIDAR un niño de tres años y demás quehaceres de la casa menos cocina, sueldo 35 $, se necesita, Alvarez 2561, entre Santa Fe y Arenales.

UN HOMBRE VIUDO SOLO, PRECISA señora formal de edad, pobre, trabajadora, gobernar y cuidar la casa, buen trato, pieza, sueldo 35 $, Leones 3847, Chacarita. v6

SERVICIO DOMESTICO OFRECIDO

AMA JOVEN, LECHE DE 15 DIAS, SE ofrece, Charcas 1574. v5

AMA DE LECHE, PRIMERIZA, SE ofrece, Patagones 679. v7

AMA ARGENTINA SE OFRECE, LECHE de 10 días, Gazcón 184. v7

AMA DE LECHE SE OFRECE, DARwin 731.

AMA DE LECHE SE OFRECE, PATRIcios 1247.

AMA SE OFRECE PARA CRIAR EN SU casa, Montes de Oca 2173, S. S.

AMA SE OFRECE PARA CRIAR EN SU casa, calle Merlo 238. v6

AMA ITALIANA SE OFRECE SIN chico para criar en su casa, Bermejo 1186.

AMA SE OFRECE española LECHE fresca abundante, Belgrano 3335. v6

AMA VASCA SE OFRECE, SANTA ROsalía 1280. v6

AMA JOVEN DE 20 años, SE OFRECE, Córdoba 306.

AMA SE OFRECE PARA CRIAR A PEcho en su casa, Venezuela 2373.

AMA PARA CRIAR EN SU CASA ofrécese, Leiva 4537, Chacarita. v5

AMA DE LECHE SE OFRECE PARA criar un chico en su casa, Bolívar 880. v5

AMA ITALIANA SE OFRECE PARA criar en su casa, Estados Unidos 1733. v5

AMA PRIMERIZA, LECHE DE 2 MESES, se ofrece, para casa del niño, Pozos 1176. v7

AMA SE OFRECE española, PRIMERIza, leche de cuatro meses, Moreno 3360. v7

AMA SE OFRECE CON LECHE DE 40 días, para criar en casa del niño, lo mismo va al campo, Victoria 3549.

AMA SIN CHICO Y EN CASA, CON leche de 2 meses, se ofrece, Pasco 569, pieza 31.

AMA DE LECHE SE OFRECE PARA criar un chico, en su casa, Arenales 2777.

AMA CON LECHE, DE 2 MESES, CON certificado médico, se ofrece, O'Brien 265. v7

AMA SE OFRECE CON LECHE DE 6 meses, primeriza, Suipacha 845, departamento 13. v7

AMA CON LECHE DE 3 MESES, SE ofrece, bien recomendada, para casa del niño, Alvarez 1809. v7

AMA CON LECHE FRESCA Y ABUNdante, sin chico, para criar en su casa, se ofrece, Acevedo 735. v7

AMA SE OFRECE PARA CRIAR UN chico en su casa, Lavalle 3133, pieza 14.

AMA CON LECHE DE 45 DIAS, SIN chico, se ofrece para criar en su casa, Pasco 569, pieza 31. v6

AMA ESPAÑOLA, CON LECHE DE tres meses, sin niño, para criar en su casa, se ofrece, dirigirse Moreno 1656.

AMA SE OFRECE, LOMBARDA, RObusta, viuda, recomendada, leche de 3 meses, Corrientes 1688.

AMA SE OFRECE PRIMERIZA, leche abundante, sin pretensiones de ir afuera, Piedras 1268, pieza 34. v5

AMA DE LECHE, PRIMERIZA, DE 12 días, desea criar un chico en su casa, Miriñay 1771, San Bernardo, casa propia. v6

AMA DEL PAIS SE OFRECE, CON INmejorable leche de más de seis meses, por unas horas al día, Nicaragua 415, departamento 10.

SERVICIO DOMESTICO OFRECIDO

AMA JOVEN vasco-española, CON LEche de 20 días se ofrece, para la casa del niño, Sgo. del Estero 173. v5

AMA PRIMERIZA, SIN CHICO, se ofrece, leche de 15 días y abundante, ocurrir personalmente ó por carta á M. Moreno, Azul 948, Floresta. v5

AMA DE LECHE, ALTA ITALIA, SE ofrece para casa del niño, leche de dos meses, va al campo, Carlos Pellegrini 1415, U. T. Juncal 409. v5

AMA SE OFRECE PARA DAR EL PECHO dos ó tres veces al día en su casa ó en la del niño, leche de 3 meses, Dungeness 3244 (Floresta). v5

AMA SE OFRECE PARA CASA DEL niño, leche 4 meses, buena y abundante con certificados de la inspección de nodrizas, R. G. Cevallos 131. v5

AMA española DE BUENA PRESENcia, con buena y abundante leche se ofrece para la casa del niño, calle Gallegos 3462 entre Maza y Liniers, á media cuadra de Garay. v5

COCINERA SE OFRECE, CAPITAL O campaña, Anchorena 1479. v5

COCINERA SE OFRECE, PREFIERE ir al campo, Santa Fe 7751. v5

COCINERA FORMAL SE OFRECE, con buenos informes, Salta 940, pieza 7.

COCINERA SE OFRECE PARA EL CAMpo, Santa Fe 1534.

COCINERA SE OFRECE, DIAZ VELEZ 1025.

COCINERA FORMAL, SE OFRECE, SAbe su obligación, San Juan 1957, dpto. 1.

COCINERO ITALIANO para LA COSEcha se ofrece, A. A., Viel 286. v7

COCINERA SENCILLA SE OFRECE, BOlívar 366, p. 10, recomendada. v6

COCINERA Y MUCAMA SE OFRECEN vasco españolas, Victoria 1378, pieza 4.

COCINERA SE OFRECE PARA CORTA familia, Sáenz Peña 523, pieza 19.

COCINERA SE OFRECE, PARA CORTA familia, española, Cangallo 1178.

COCHABAMBA 2518, MUCAMA O COcinera se ofrece.

COCINERA SE OFRECE, SAN MARTIN 966.

COCINERA Y MUCAMA SE OFRECEN juntas, Saavedra 626, pieza 6. v6

COCINERA española, CON BUENOS INformes, se ofrece, sin cama, Gorriti 2331.

COCINERA ITALIANA, PARA CORTA familia, se ofrece, Liniers 162, pieza 23.

COCINERA Y MUCAMA SE OFRECEN para la ciudad, Chile 1924.

COCINERA BUENA SE OFRECE PARA ciudad ó campo, Solís 239.

COCINERA VASCA, señora FORMAL, SE ofrece, San José 729.

COCINERA PARA EL CAMPO SE ofrece, cocina sencilla, Alsina 2551.

COCINERA SE OFRECE RECOMENDADA y sabe su obligación, Balcarce 412.

COCINERO ITALIANO SE OFRECE PAra fonda, va al campo, Paso 434, dep. 5

COCINERA FORMAL SE OFRECE, EN Santiago del Estero 228.

COCINERA Y MUCAMA, SE OFRECE, Saavedra 152. v6

COCINERA SENCILLA SE OFRECE; S. del Estero 959.

COCINERA SE OFRECE, TUCUMAN número 1087. v5

COCINERA SE OFRECE SIN PRETENsiones, Loyola 61. v5

COCINERA española PARA CIUDAD O campo se ofrece, Esmeralda 662. v5

COCINERA SE OFRECE, SABE SU obligación, recomendada, Arenales 2709. v6

COCINERA SE OFRECE, RECOMENDAda, sabe su obligación, Arenales 1652. v6

COCINERA CATALANA SE OFRECE con comida para el marido, Potosí 3791. v5

COCINERA FORMAL SE OFRECE PARA corta familia, Independencia 319, para ciudad ó campo.

COCINERA DE PROFESION, ARGENTIna, se ofrece para ciudad ó campo, Pasaje San Carlos 65.

COCINERA SE OFRECE CON RETIRO, ó otro cualquier trabajo, Pino 2472, Belgrano. v6

COCINERA FORMAL SUPLENTA O efectiva, sabe de postres y helados se ofrece, Córdoba 1455, pieza 6. v6

COCINERA JOVEN española PARA corta familia se ofrece para la ciudad, Bolívar 858.

COCINERO GENOVES DE PROFESION, se ofrece para casa de familia, pensión ó negocio, Cangallo 2261.

COCINERA SENCILLA SE OFRECE, REcomendada, para poca familia, Santiago del Estero 1024.

COCINERO SE OFRECE, SOLO, RECOmendado, cocina á todo estilo, Talcahuano 907.

COCINERO SE OFRECE, HABLA francés, inglés, alemán y español; tiene certificados, M. Toth, B. Mitre 683. v7

COCINERA SE OFRECE CON BUENAS referencias, para cocina sencilla, Venezuela 1717.

COCINERA FORMAL EFECTIVA O SUplente se ofrece para familia, Azara 95, B. al Norte. v6

COCINERA Y MUCAMA SE OFRECEN recomendadas, Santa Rosalía 914, departamento 4. v6

COCINERA DE PROFESION, SE OFREce, con buenas recomendaciones, Gral. Paz 2412, Belgrano.

COCINERA ARGENTINA, PARA TRABAjo sencillo y otros quehaceres de corta familia, se ofrece, Gorriti 732. v6

COCINERA SE OFRECE COMPETENTE con certificado y buenas recomendaciones Palermo 183.

CASERA SE OFRECE, señora VIUDA, con hijo de 22 años y con recomendación, Sarmiento 1087, pieza 8.

COCINERA ORIENTAL, SE OFRECE, para poca familia, cocina sencilla, sabe su obligación, Bmé. Mitre 1294.

COCINERO DE PROFESION, BIEN REcomendado, se ofrece, sueldo módico, Charcas 1280.

CASERA SE OFRECE ARGENTINA, con inmejorables referencias, Nicaragua 415 dep. 10. v7

COCINERA BUENA, CON RECOMENDAciones, se ofrece para la ciudad ó campo, Piedras 308.

COCINERA FORMAL, CON RECOMENdaciones se ofrece, para cocina sencilla de corta familia, Cevallos 743.

COCINERA SE OFRECE JOVEN, CON chica de 10 años, Salguero 247, pieza número 18.

COCINERA SE OFRECE PARA MATRImonio, sin pretensiones, para la ciudad, Bartolomé Mitre 1419, dep. C.

COCINERA FORMAL, SE OFRECE, PAra corta familia, ciudad ó campo, Cabildo 2334.

COCINERA MUJER FORMAL, SE ofrece, sabe cumplir con su deber, conoce Mar del Plata, Estados Unidos 1168. v5

COCINERA SE OFRECE ARGENTINA, para el campo, sabe hacer postres, Venezuela 358. v6

COCINERA DE PROFESION española se ofrece, va al campo por la temporada, Ayacucho 245. v5

COCINERA SE OFRECE CON BUENAS recomendaciones, Defensa 845, pieza 20, altos. v5

COCINERA ARGENTINA SE OFRECE para ciudad ó pueblo cerca, Paraguay 4508. v5

COCINERA ITALIANA Y OTROS QUEhaceres se ofrece de preferencia familia italiana, C. Pellegrini 833. v6

COCINERA Y MUCAMA SE OFRECE bien recomendada, si es posible á Mar del Plata, Brasil 1762. v6

COCINERA SE OFRECE BUENA Y SAbe su obligación, Carlos Calvo 1546, pieza 9. v5

COCINERA ARGENTINA, SE OFRECE con buenas recomendaciones, Almagro 1620. v5

COCINERA Y MUCAMA SE OFRECE para cocina sencilla con buenas recomendaciones, Humberto I 550, depto. 1. v5

COCINERA SE OFRECE CON BUENAS recomendaciones y algunos quehaceres, para corta familia, Alsina 1681, pieza 2. v6

COCINERO JEFE BIEN PRACTICO Y mucama, matrimonio, se ofrecen para la temporada afuera de la Capital, Suipacha 971. v6

COCINERA ARGENTINA SE OFRECE para matrimonio ó corta familia, con buenos informes, dirigirse por carta á R. T., calle Juramento 1247, Belgrano. v6

COCINERA ARGENTINA SE OFRECE con cama afuera, ó matrimonio para caseros en la temporada, no tienen hijos, Pozos 869. v6

COCINERA Y OTROS QUEHACERES se ofrece muy aseada, con pieza para el marido, trabajando él afuera, Catamarca 1182.

COCINERA RECIEN LLEGADA OFRÉcese, con buenas recomendaciones, sabe bien su obligación, sin cama, tratar Belgrano 2029, 1o.

COCINERA SE OFRECE PRACTICA, con hijo de 10 meses, en cambio de menos sueldo, desea pieza para el marido, Entre Ríos 947. v5

DOS MUCHACHAS RECIEN VENIDAS SE ofrecen, Juncal 2967. v6

DOS niñas de 12 y 14 años, SE OFREcen como sirvientas, Entre Ríos 339.

DAMA DE compañía, FRANCESA, EDUcada y práctica para viajar á Europa, sea enfermera ó gobernanta, se ofrece. Referencias, Junín 1173.

GOBERNANTA SE OFRECE PARA ciudad ó campo, Moreno 2579.

HOMBRE DE EDAD, SE OFRECE PAra cuidar casa por la temporada, con buena recomendación, y garantías, pocas pretensiones, por carta ó personalmente, á Miguel A. Viglietti, Paso 374.

SERVICIO DOMESTICO OFRECIDO

HOMBRE SE OFRECE PARA CONSULtorio y portero, calle Loria 560.

HOMBRE SE OFRECE DE PORTERO ú otro trabajo con recomendación, José Sarmiento 1489. v6

HOMBRE FORMAL CON BUENAS REcomendaciones se ofrece para portero ó segundo mucamo, ó para cuidar una casa, Corrientes 1840. v6

HOMBRE SERIO Y CON BUENOS INforme, desea ocuparse en cualquier trabajo, lo mismo de noche, sabe leer y escribir ó cuidar casa en la temporada, por carta ó personalmente, á E. E., Güevara 811, Chacarita. v6

HOMBRE SOLO DE EDAD, SE OFREce, sabe cocinar bien en cocina sencilla, prefiere en un taller ó fábrica ú otro análogo, sueldo según el trabajo, desde 35 pesos, casa y comida, dirigirse Viamonte 1085.—A. P. G.

JOVEN español de 17 años, SE OFRECE para mucamo de comedor ó cualquier trabajo, Belgrano 2190.

JOVEN DE 28 años, DESEA COLOCORse de cualquier trabajo, buenas referencias, lee y escribe, Herrera 751.

JOVEN SE OFRECE A MATRIMONIO solo, para todo servicio ó para mucama, tratar Pozos 580. v6

JOVEN DECENTE, SE OFRECE PARA portero ó mucamo de señor solo, bien recomendado, va al campo, por carta á F. C., Callao 1286.

JOVEN español SE OFRECE PARA cualquier trabajo en casa particular ó comercio, hablando francés, italiano y portugués, dirigirse por carta Victoria 1742, pieza 5, con recomendaciones, Luis Villote. v6

LAVANDERA, SE OFRECE, POR DIA, Perú 642.

LAVANDERA SE OFRECE, DIAS POR semana, Talcahuano 1284, pieza 60.

LAVANDERA LIMPIA, SE OFRECE, para lavar en su casa, Bolívar 1226. v6

LAVANDERA SE OFRECE PARA LAvar en su casa, Tucumán 1662. v6

LAVANDERA SE OFRECE, española, Rodríguez Peña 1425. v6

LAVANDERA BUENA SE OFRECE Y sabe planchar, Boyacá 289, Flores. v6

LAVANDERA BUENA SE OFRECE por día, Carlos Calvo 3779. v6

LAVANDERA SE OFRECE, CALLE Pringles 625, entre Cuyo y Cangallo. v6

LAVANDERA SE OFRECE POR MES ó por día, Boedo 262. v5

LAVANDERA ITALIANA SE OFRECE, Gazcón 1667. v6

LAVANDERA FORMAL RECIEN VENIDA se ofrece, hotel Lavalle 1073, p. 8. v5

LAVANDERA ARGENTINA SE OFREce por medio día tarde, Suipacha 818. v5

LAVANDERA SE OFRECE POR MES ó por semana, Garay 1430, pieza 15. v5

LAVANDERA SE OFRECE, SABE PLANchar, trabaja bien, Cangallo 2041. v5

LAVANDERAS, DOS SE OFRECEN PAra familia, por docena, Gascón 276. v6

LAVANDERA MUY TRABAJADORA, SE ofrece por mes para hotel ó restaurant, Méjico 337. v6

LAVANDERA BUENA PARA CASA particular, se ofrece, Sgo. del Estero 1831, pieza 3. v6

LAVANDERA POR DIA SE OFRECE, para restaurant ó casa particular, tratar E. P., Perú 1162, pieza 13. v6

LAVANDERA SE OFRECE, SABE SU obligación, para dormir afuera, Piedras 1193. v6

LAVANDERA Y PLANCHADORA SE ofrece para casa de familia ó por día, Carlos Calvo 1764, pieza 12.

LAVANDERA ITALIANA SE OFRECE para lavar en su casa ó á domicilio Melo 721. v6

LAVANDERA SE OFRECE POR DIA ó por horas, para cualquier trabajo, sabe su obligación, Méjico 677, pieza 4, altos.

LAVANDERA PLANCHADORA, RECOmendada, ciudad ó campo por mes se ofrece, Boedo 1035. v5

LAVANDERA SE OFRECE PARA lavar y planchar en su casa, Belgrano 3335, pieza 19, altos. v7

LAVANDERA SE OFRECE PARA RESTaurant ó familia, sin cama, Honduras 565. v5

LAVANDERA SE OFRECE POR SEMAna ó por mes para casa de familia ó para hotel, sabe planchar bien, Córdoba número 2307, sin cama; se atiende por carta.

MUCHACHA DE 17 años SE OFRECE para matrimonio solo, Venezuela 2978.

MUCAMA SE OFRECE PARA SERVICIO de casa, General Urquiza 466. v6

MUCAMA JOVEN RECOMENDADA SE ofrece, Méjico 973. v6

MUCHACHA española DE 15 años, SE ofrece, San José 1567. v6

MUCHACHA DE 12 años SE OFRECE, Cochabamba 831.

MUCAMA GENERAL ITALIANA OFREcese, Guardia Vieja 31.

MUCAMA PARA HOTEL O CASA DE pensión, se ofrece, Liniers 1990.

MUCAMA Y COCINERA O LAVANDERA, se ofrecen, Alsina 1527.

MUCHACHO SE OFRECE, SABE LEER, Montevideo 1048, pieza 5.

MUCHACHA DE 15 años SE OFRECE, Perú 985.

MUCHACHA JOVEN, PARA MUCAMA ó niñera se ofrece, Piedras 562, pieza 4.

MUCHACHA SE OFRECE PARA TODO trabajo, dormir afuera, Perú 714.

MUCAMA GENERAL SE OFRECE, Venezuela 1200.

MUCAMA DE ADENTRO O PARA TODO servicio, se ofrece, Carlos Calvo 3439.

MUCAMA DE ADENTRO, SE OFRECE, recomendada, Méjico 1265, pieza 3.

MUCAMA SE OFRECE, SEGUI 1976.

MUCAMA SE OFRECE, PARA TODO trabajo, Méjico 696, pieza 6. v6

MUCHACHA DE 16 años SE OFRECE, Suipacha 1194.

MUCAMA JOVEN DE ADENTRO ofrécese, sabe algo de costura, Andes 628.

MUCAMA CON BUENOS INFORMES, se ofrece, Victoria 1040.

MUCHACHA DE 12 años SE OFRECE, Piedras 1263, pieza 47.

MUCHACHA española RECIEN VENIDA se ofrece, 13 años, Brasil 3250. v6

MUCAMA SE OFRECE PARA FAMILIA decente, dirigirse Viamonte 825.

MUCHACHO DE 16 años SE OFRECE, Guise 141. v6

MUCAMA SE OFRECE, B. MITRE 1786, pieza 12.

MUCAMO JOVEN español RECIEN VEnido se ofrece, Maza 247.

MUCHACHO SE OFRECE DE 17 años, Monteagudo 14.

MUCAMA O niñera SE OFRECE, Santiago del Estero 2088. v6

MUCHACHA RECIEN VENIDA, ESPAñola se ofrece, Mansilla 783. v7

MUCHACHO DE 8 años, SE OFRECE, para mandados, Paseo de Julio 308.

MUCAMA HOTEL O PENSION, SE ofrece, Bmé. Mitre 1294.

MUCHACHA RECIEN VENIDA SE ofrece para mucama, Santa Adelaida 1111.

MUCAMA O niñera JOVEN SE OFRECE, Belgrano 2190.

MUCHACHA JOVEN SE OFRECE PARA corta familia, Humberto I 259.

MUCAMA SE OFRECE, CALLE CHACAbuco 940.

MUCAMA SE OFRECE, 1043 Garay. v6 v5

MUCAMA O niñera SE OFRECE, SALCEdo 3175.

MUCAMA SE OFRECE, PIEDRAS 1268, pieza 25. v6

MUCAMA O PARA TODO SERVICIO se ofrece para la ciudad, Suipacha 845.

MUCAMA JOVEN CON RECOMENDAciones se ofrece, Córdoba 1520.

MUCAMA PARA ADENTRO SE OFREce, Lavalle 1063, de 8 á 11.

MUCHACHA española RECIEN VENIDA de 12 años, se ofrece, Inclán 1115. v6

MATRIMONIO RECIEN VENIDO, SIN hijos se ofrece, La Madrid 1556.

MUCAMA DE ADENTRO O COMEDOR, se ofrece, Corrientes 1182.

MUCAMA SE OFRECE, SAENZ Peña 525.

MUCHACHA DE 13 años SE OFRECE para mandados, Venezuela 2978.

MUCHACHA DE 16 años SE OFRECE para mucama, Lima 991.

MATRIMONIO SIN HIJOS SE OFRECE como caseros, Laprida 2146.

MUCHACHA PARA COCINA SE OFREce, sueldo 50 á 55 $, Suipacha 1194.

MUCAMA SE OFRECE, CABRERA 4079. v6

MUCAMA FORMAL SE OFRECE, PIde buen trato, Chile 1653.

MUCAMA O SIRVIENTA PARA TODO trabajo, se ofrece, Moreno 2156.

MUCHACHA SE OFRECE PARA TODO trabajo, recién venida, San José 1909.

MUCAMA SE OFRECE, QUIERE IR AL campo, es lavandera, Paso 952. v7

MUCHACHO DE 14 años SE OFRECE para cualquier trabajo, C. Calvo 1640.

MUCAMA SE OFRECE, Billinghurst número 2571. v5

MUCAMA SE OFRECE, MONTES DE Oca 827, dept.

MUCAMA DE COMEDOR española SE ofrece, Esmeralda 603. v5

MUCAMA y niñera PARA CORTA FAmilia, se ofrecen, Victoria 1750. v5

MUCAMA SABE PLANCHAR DE ALmidón, se ofrece, Rivadavia 3268. v6

MATRIMONIO español SE OFRECE PARA casero, Arenales 1023. v5

MUCAMA DE COMEDOR Y OTRA DE adentro se ofrecen, Juncal 2967. v6

MUCAMA DE ADENTRO O GENERAL se ofrece recomendada, Paraná 570.

MUCHACHO DE 14 años español DESEA colocarse, Carlos Pellegrini 1043.

MUCAMAS 2 SE OFRECEN, VAN afuera por la temporada, Libertad 854. v6

MUCAMA SE OFRECE CON RECOMENdaciones, Sáenz Peña 538, pieza 17. v6

MUCHACHO DE 17 A 18 años, español se ofrece, para cualquier trabajo, tratar por carta, Bmé. Mitre 2356, A. D.

MUCAMA DE ADENTRO O niñera SE ofrece, Moreno 1082, con recomendaciones. v6

MUCAMO SE OFRECE PARA CASA DE familia ó peón de patio, Catamarca 278. v6

MUCAMA FORMAL QUE SABE BIEN su obligación se ofrece para hotel ó para ir á Mar del Plata, Belgrano 2589.

MUCAMA RECOMENDADA SE OFREce, sabe planchar y repasar ropa, Ituzaingó 325, pieza 36.

MUCAMA GENERAL SE OFRECE, CON buenas recomendaciones, buenos informes, Paraguay 955.

MUCAMA PARA MATRIMONIO, O bien para acompañar una señora, se ofrece, Alsina 1960, dep. 11. v7

MUCHACHA DE 16 O 17 años SE ofrece para mucama de comedor ó niñera, calle Boedo 1511.

MUCHACHO SE OFRECE PARA CUALquier trabajo, recién venido, Rivadavia 1835.

MUCHACHO español, RECIEN LLEGADO, se ofrece, para cualquier trabajo, Paraguay 2222. v7

MUCAMA española, DE ADENTRO, PAra corta familia se ofrece, Pasco 569, pieza 9.

MUJER FORMAL, RECIEN VENIDA SE ofrece para mucama ó servicio de matrimonio, Balcarce 329. v7

MUCAMA RECOMENDADA SE OFRECE para adentro, sabe bien su obligación, Charcas 1270.

MUCHACHA DE 17 años SE OFRECE para todo trabajo, Lamadrid 1743, por carta. v5

MUCAMA SERIA SE OFRECE CON buenas recomendaciones, Chacabuco 330, departamento 8. v7

MATRIMONIO JOVEN, VASCO español, se ofrece para todo servicio, con buena recomendación, Sáenz Peña 581.

MUCAMAS VASCAS SE OFRECEN DOS para salir á M. del Plata, recomendaciones, Lima 1763. v6

MUCAMA ó niñera SE OFRECE PARA ir á Mar del Plata, con recomendaciones, sabe planchar, Belgrano 1707.

MUCHACHO DE 16 años, SE OFRECE, para casa de poca familia ó matrimonio solo, Canning 863.

MATRIMONIO SE OFRECE, FORMAL, argentino, para cuidar casa, recomendado, Laprida 644, pieza 8. v6

MUCAMA O SIRVIENTA, SE OFRECE, para todo servicio, menos cocina, tiene buenas recomendaciones, Venezuela 414.

MUCAMA SE OFRECE, PARA CORTA familia ó matrimonio solo, dirigirse á Perú 1481.

MATRIMONIO PARA CUIDAR UNA casa, se ofrece, con buenos informes, Méjico 1354. v7

MUCHACHO español SE OFRECE PARA casa de familia ó almacén, dirigirse por carta ó en persona, calle Viamonte 825.

MUCHACHA DE 16 años RECIEN LLEgada española se ofrece para niñera ó cualquier trabajo, Buen Orden 347.

MATRIMONIO SOLO SE OFRECE PARA el campo ó ciudad, él carpintero y ella para todo trabajo, Humberto I 1448, p. 3

MUCAMA española, SE OFRECE, PARA la capital ó para el campo, Tacuarí 2058.

MUCAMA DE ADENTRO SE OFRECE O para señora sola, tiene muy buenas recomendaciones, casa seria, Chacabuco 737.

MOZO DE COMEDOR, PRACTICO, SE ofrece, desea casa de pensión, Venezuela 1468.

MUCHACHA DE 17 años, RECIEN LLEgada, se ofrece para corta familia, Rivadavia 2141.

MATRIMONIO, SE OFRECE, COCINERA y sirviente ó peón de quinta ó lavandera, van al campo, Catamarca 1182.

MUCHACHA O MUCAMA SE OFRECE para todo trabajo menos cocina, va al campo por la temporada, Solís 1904.

MUCAMA SE OFRECE, TIENE BUENAS recomendaciones y va al campo, Moreno 2201. v6

MUCAMA SE OFRECE PARA CORTA familia, tiene buenos informes, Belgrano 431, pieza 0.

MUCAMA O niñera SE OFRECE CON buenos informes, Martín García 278. v6

MATRIMONIO JOVEN, DECENTE, DE Alta Italia, con buena recomendación, desea cuidar casa, Santa Fe 1419. v7

MUCAMA SE OFRECE CON RECOMENdaciones, para comedor ó adentro, calle Humberto 1440. v6

MUCHACHA SE OFRECE PARA MAtrimonio solo ó corta familia, Zárate 502.

MUCHACHA RECIEN VENIDA SE ofrece, cualquier trabajo, Alsina 1349, pieza 23.

MUCAMA O SIRVIENTA SE OFRECE con buenas recomendaciones, Humberto I 543.

MUCAMA SE OFRECE PARA CORTA familia, buenas recomendaciones, sabe coser y planchar, Lima 150.

MUCAMA SE OFRECE CON BUENA presencia, para compañía de señorita, sola, Lima 150.

MUCAMA española, GENERAL, SE ofrece ó del comedor, con recomendaciones, Rivera 177. v6

MUCAMA DE ADENTRO, SE OFRECE, entiende algo de costura, ocurrir á S. N., Defensa 1312. v7

MUCAMA O niñera PARA UN SOLO niño se ofrece, muy práctica, Rodríguez Peña 1376.

MATRIMONIO ITALIANO, BIEN RECOmendado, se ofrece, para cuidar casa, Constitución 3286. v7

MUCHACHA SE OFRECE, DE 15 años, para cuidar niños ú otros quehaceres, tratar Cochabamba 3972.

MUCAMO JOVEN CON BUENOS INFORmes se ofrece para ciudad ó campaña, Por carta á C. F. R., Esmeralda 723. v5

MUCHACHO DE 20 años SE OFRECE para cualquier trabajo, con certificados, dirigirse San José 1803, pieza 16. v5

MATRIMONIO ITALIANO SE OFRECE para cuidar casa, con buenas recomendaciones, Paraguay 2054. v5

MUCHACHO español DE 15 años, SE ofrece sin pretensiones, tratar calle Caseros 2973, departamento 3. v5

MUCHACHA SE OFRECE PARA MAtrimonio solo ó aprendiza planchadora ó mucama, 25 de Mayo 800. v5

MUCHACHA DE 14 años RECIEN VEnida se ofrece, Patagones 60 esquina Pozos. v5

MUCAMAS SE OFRECEN DOS JUNTAS prácticas en comedor y adentro, salen al campo, Defensa 1277. v5

MUCAMA DE ADENTRO O COMEDOR con recomendación se ofrece, sabiendo su obligación, Chile 1692. v5

MUCAMA SE OFRECE CON BUENAS recomendaciones de adentro ó de comedor, Uruguay 762. v5

MUCAMA DE ADENTRO CON BUENAS recomendaciones se ofrece, Corrientes 1084, dep. 4. v6

MUCAMO ARGENTINO PROLIJO ofrécese con informes, va al campo, Florida 340, piso 2o. v5

MATRIMONIO SE OFRECE PARA cuidar una casa, tiene una chica, con recomendaciones, Belgrano 880, pieza 6. v5

MUCHACHA RECIEN LLEGADA, SE ofrece para todo trabajo, Venezuela 1468, pieza 40. v5

MUCHACHO DE 20 años RECIEN VEnido, se ofrece para cualquier trabajo, Pedro Mendoza 1155. v5

MATRIMONIO JOVEN SIN HIJOS, español se ofrece para cuidar casa, recomendado, E. Millán, Uruguay 1241. v7

MUCAMA PARA ADENTRO, CON BUEnas recomendaciones, se ofrece, va al campo, Paraguay 944. v5

MATRIMONIO SE OFRECE PARA cuidar casa, con buenas recomendaciones, Andes 628. v5

MUCHACHA de 18 años, SE OFRECE para servicio de matrimonio, mucama ó casa docente, Vicente López 1008. v5

MATRIMONIO SERIO SE OFRECE PAra caseros, con buenas recomendaciones, Salguero 3420. v7

MATRIMONIO CON BUENAS RECOMENdaciones se ofrece para casero durante la estación de verano. Sarmiento 1630|28.

MUCAMA DE ADENTRO SE OFRECE para pueblo de campo para San Fernando ó para San Isidro, Cangallo 3695. v5

MUCAMA DE ADENTRO CON BUENAS recomendaciones se ofrece aunque sea para ir á Mar del Plata, Chile 1230. v6

MATRIMONIO SOLO DESEA COLOCARse y muchacho de 17 años, todos para familia, B. de Irigoyen 1432, p. 18. v5

MATRIMONIO SE OFRECE PARA cualquier trabajo, joven, sin hijos, recién venido, españoles, Santiago del Estero 328. v5

MATRIMONIO español SE OFRECE PAra cuidar una casa, personas serias, Carlos Calvo 2032, por carta ó personal. v5

MATRIMONIO español SE OFRECE PAra ciudad ó campo, ella buena cocinera y él para todo trabajo, Maza 2171.

MATRIMONIO JOVEN SE OFRECE, buena cocinera, el marido cualquier trabajo, tratar de 2 á 6, Ayacucho 1535. v6

MUCAMA DE ADENTRO O DE COMEDOR se ofrece, para ciudad ó campaña, tiene buenas referencias, Azara 33. v6

MUCAMA O niñera COMPETENTE CON buenos informes, va al campo por la temporada de verano, se ofrece, Brasil 1609. v6

MUCAMA JOVEN, RECIEN LLEGADA, de España, sabe algo de cocina, se ofrece, dirigirse por carta á Teodora Martínez, Garay 1474. v7

MUCAMA SE OFRECE, SABIENDO MUY bien su obligación, va al campo, por la temporada, pocas pretensiones, Caseros número 1445.

MUCHACHA española SE OFRECE REcién venida para niñera ú otros quehaceres, Bartolomé Mitre 1419, departamento G.

MUCAMA JOVEN Y FORMAL, española, que sabe bien su obligación, se ofrece para corta familia, Talcahuano 61, 1er. piso, izquierda. v6

MUCHACHO español DE 17 años SE ofrece para casa de familia religiosa, dirigirse por carta ó personalmente, Belgrano 2100.

MUCAMA JOVEN O SIRVIENTA GEneral, se ofrece, sabe bien su obligación, Isabel la Católica 240, Bs. al Norte.

MUJER FORMAL SE OFRECE PARA todo trabajo ó mucama ó para cuidar algún enfermo para ciudad ó campo, Perú 951.

MUCAMA ó niñera RECOMENDADA, SE ofrece y una sirvienta que entiende de cocina sencilla y otros servicios de corta familia ó matrimonio, Pichincha 338. v6

MATRIMONIO español SE OFRECE, LA mujer cocinera, el marido cualquier trabajo, por carta ó personalmente P. B., Sáenz Peña 470.

MATRIMONIO español RECIEN VENIdo se ofrece, ella para cocina y él mucamo ó portero ú otro trabajo, dirigirse á M. M., Lima 816. v6

MUCHACHA DE BUENA PRESENCIA, se ofrece para casa de familia, como niñera ó mucama, Pacheco 2152, Villa Urquiza.

MUCHACHA JOVEN, SE OFRECE PARA mucama de casa respetable, sabe leer, escribir, coser y planchar bien, Venezuela 452, pieza 4. v6

MATRIMONIO FRANCES CON BUENAS recomendaciones y con un hijo de 4 años, se ofrece, jardinero quintero de oficio y buena cocinera, Viamonte 1073.

MATRIMONIO VASCO español SE ofrece jardinero ó peón de limpieza, ella cocinera ó mucama, sin hijos, prácticos, buenos informes, Chile 302. v5

MATRIMONIO ITALIANO, PIEMONTES, se ofrece ella cocinera ó mucama, el marido para todo servicio, sabe hablar el francés, P. de Julio 1498. v6

MATRIMONIO CON BUENOS INFORmes desea cuidar casa, inmejorable certificados, razón Anchorena 381, B. Gómez. v5

MATRIMONIO SE OFRECE, PARA LA ciudad ó campaña, el cocinero ú otro trabajo, ella para la limpieza de la casa, sabe coser, Almería 2530. v5

MATRIMONIO SE OFRECE PARA Estancia, sin hijos, recomendado, cocinera buena, quintero de profesión, Falucho número 48. v6

MATRIMONIO JOVEN SIN HIJOS SE ofrece, cocinero y sirvienta, tratar personalmente ó por correo, Herrera 40, señor José Ares. v5

MUJER FORMAL SE OFRECE PARA criar niños ó niñas de 10 meses para arriba, buena familia, á biberón, Avenida Alvear 1711, pieza 45. v5

MATRIMONIO ARAUJO SE OFRECE; ella buena cocinera, él mucamo, entiende de jardín y quinta con buenos informes, Venezuela 801. v5

MATRIMONIO SOLO SE OFRECE, CON recomendaciones, él para mandados ó para limpieza, ella mucama, entiende algo de cocina, dirigirse Maza 662, José María. v5

MATRIMONIO FORMAL SIN HIJOS, SE ofrece para ciudad ó campo, ella cocinera, él otros quehaceres, dirigirse por carta ó personalmente, Talcahuano 1297. v6

MATRIMONIO SE OFRECE SIN CHIcos, quintero, jardinero, encargado de campo, señora cuidar aves ó casera recomendado, va al campo, dirigirse á García, Venezuela 801. v5

MUCHACHO RECIEN LLEGADO, DE 19 años, desea colocarse al servicio de casa católica, presentará certificados, escribir á M. Jiménez, Santa Magdalena 842, Barracas al Norte. v5

MATRIMONIO JOVEN, SIN HIJOS, español, la señora cocinera, sabe su obligación, el marido cochero, ciudad ó campaña, dirigirse por carta ó personalmente, calle General Hornos 1534, Barracas. v5

MATRIMONIO JOVEN Y FORMAL, español se ofrece para cualquier trabajo, competente ella para la cocina y costura, él para cochero, mucamo ó cosa análoga, Venezuela 436, piso 1.

MATRIMONIO vasco-español SE OFRECE, ella para gobernanta de ropas, sabe cortar y coser y él para portero ó otros quehaceres de casa, tienen recomendaciones, Salcedo 2588, p. 6. v6

MATRIMONIO ITALIANO, LOMBARDO, joven, sin hijos, se ofrece para cualquier trabajo, con buenas recomendaciones, es inútil presentarse sin ser casa seria, tratar Cabrera 3100, almacén. v6

MATRIMONIO SIN HIJOS SE OFRECE á la señora sola, dándole pieza al marido, ella sabe coser y se dedican á cualquier trabajo, acreditando la conducta, dirigirse por carta, Correo núm. 47, J. O.

MUCHACHAS, JOVENES, españolas, DE buena presencia, dos hermanas, desean colocarse juntas, para mucama y niñera ó cualquier trabajo, menos cocina, en casa de familia, con buenas recomendaciones, Humberto 1853. v6

MATRIMONIO SE OFRECE PARA matrimonio solo, para coser y planchar, sabiendo de cocinar, dando pieza al marido, que trabaja afuera, con recomendaciones y certificados de buena conducta, Salcedo 3246. v6

NIÑERA JOVEN española SE OFRECE, Gutiérrez 2527.

NIÑERA ó MUCAMA SE OFRECE, PARAguay 748. v6

NIÑERA de 18 años, española, SE OFREce, Méjico 669.

NIÑERA SE OFRECE PARA FAMILIA, Piedras 1142. v6

NIÑERA DE 14 A 15 años SE OFRECE, Arenales 2709. v6

NIÑOS, SE TOMARIAN PARA CUIDAR en casa formal, Mendoza 1678, Belgrano. v6

NIÑERA SE OFRECE DE CONFIANZA y desearía encontrar casa de confianza, es inútil si no es de confianza, Martínez Castro 610, Floresta. v7

OJO, JOVEN ITALIANO DE 25 años SE ofrece para estancia ó para ir á Mar del Plata con buena familia para hacer de mucamo ó cocinero, tiene recomendación, dirigirse por carta, Entre Ríos 1017, Juan D. v6

PORTERO O MUCAMO DE niños OFRÉcese para ciudad ó campo, Chile 560.

PEON DE COCINA, SE OFRECE práctico de 17 años, tratar Defensa 855.

PORTERO JOVEN SE OFRECE, CHILE 1924.

PORTERO PARA CONSULTORIO O casa particular, se ofrece, Montevideo 701, á M. Ch.

PORTERO O MUCAMO SE OFRECE, con recomendación la que deseen, dirigirse á Domingo, Venezuela 836. v6

PEON DE COCINA SE OFRECE PARA casa de familia en ciudad ó campaña, Santa Fe 1243, M. Vázquez.

PLANCHADORA COMPETENTE EN ropa de señora, se ofrece para casa de familia, Rodríguez Peña 1255. v5

PLANCHADORA Y LAVANDERA BUEna oficiala se ofrece para casa particular, con buenas recomendaciones, por carta ó personalmente Bogotá 739, Carmen A.; no va al campo.

PERSONA DECENTE Y DE CONFIANza, se ofrece para acompañar familia caballero enfermo á Mar del Plata, ú otro punto veraniego, por carta S. T., Cerrito 1080. v7

PORTERO O MUCAMO SE OFRECE, ES hombre competente, tiene buena ropa, sabe coser y planchar, y limpia toda clase de manchas, de buena presencia, es serio y buenas recomendaciones, Maza 736.

SE OFRECE SIRVIENTA RECIEN VEnida, B. Mitre 3373.

SIRVIENTA RECIEN VENIDA SE ofrece, Brasil 1762, pieza 20. v6

SIRVIENTA JOVEN SE OFRECE PARA mucama ó niñera, Gascón 276. v6

SIRVIENTA SE OFRECE, CHILE número 774.

SE OFRECE MUCHACHO DE 13 A 13 años, recién venido, Alsina 950.

SIRVIENTA SE OFRECE PARA TODO trabajo, Rioja 346. v6

SIRVIENTA SE OFRECE, GARAY número 1048. v6

SE OFRECE UNA SIRVIENTA, CALLE Soler 784, capital. v7

SE OFRECE MUCHACHA RECIEN VEnida, de 15 años, Victoria 420, dep. 20. v6

SE OFRECE MUCAMA PARA ADENTRO B. Mitre 746.

SIRVIENTA española SE OFRECE PARA todo trabajo, Chile 864, pieza 17.

SIRVIENTA SE OFRECE, RECIEN LLEgada, Alsina 2337, dep. 43.

SIRVIENTA O niñera SE OFRECE PARA corta familia, Defensa 169.

SE OFRECE LAVANDERA PARA LAVAR en su casa, Mateo 1170. v6

SE OFRECE MUCAMA Y SIRVIENTA, recién llegada, tratar Estados Unidos 1447.

SIRVIENTA PARA TODO TRABAJO, se ofrece, corta familia, Venezuela 454.

SE OFRECEN DOS HERMANAS, MUCAma y niñera, Alsina 1349, pieza 3.

SE OFRECE AMA DE LECHE, PARA ciudad ó campo, Méjico 2063.

SIRVIENTA SE OFRECE PARA CORTA familia, Lemos 232, Chacarita. v6

SE OFRECE niñera, CASEROS 1396.

SE OFRECE SIRVIENTA RECIEN VEnida para todo trabajo, Azara 81. v6

SE OFRECE UN MATRIMONIO PARA cuidar casa, Río de Janeiro 985. v6

SE OFRECE SIRVIENTA CON RECOmendación, Río de Janeiro 985. v6

SE OFRECE JOVEN PARA PORTERO, Piedras 862.

SE OFRECE SIRVIENTA PARA TODO servicio, Independencia 1515. v6

SEÑORITA SE OFRECE PARA MUCAMA ú otros quehaceres, Méjico 3417. v6

SIRVIENTA RECIEN VENIDA, OFRÉcese, Carlos Calvo 1764, pieza 15.

SIRVIENTA RECIEN VENIDA SE ofrece, para todo trabajo, B. Mitre 3133.

SE OFRECE MUCHACHA RECIEN VEnida, Bernardo de Irigoyen 757, p. 32.

SIRVIENTA RECIEN VENIDA SE ofrece, Defensa 824.

SEÑORITA SE OFRECE PARA DAMA de compañía, para señora, Paraguay 1868.

SE OFRECE MUCHACHO PARA CUALquier trabajo, Chile 1668.

SE OFRECE SIRVIENTA RECIEN VEnida, Sarandí 1358, pieza 18. v6

SIRVIENTA SE OFRECE, ENTIENDE de cocina, Formosa 670, Caballito. v6

SIRVIENTA SE OFRECE PARA TODO trabajo, Santa Magdalena 336. v6

SE OFRECE COCINERA DE PROFESION Arévalo 2036.

SE OFRECE SIRVIENTA PARA TODO trabajo ó niñera, San José 1808. v6

SIRVIENTA SE OFRECE PARA CIUDAD ó campo, Tacuarí 726.

SIRVIENTA SE OFRECE, SABE DE COcina, Cangallo 3339. v7

SIRVIENTA O MUCAMA SE OFRECE, Humberto I 847, con recomendaciones.

SE OFRECE SIRVIENTA PARA TODO servicio, Humberto I 1835.

SEÑORA SE OFRECE PARA LAVANDEra ó cocinar, por día, Cuba 2830.

SEÑORA SE OFRECE PARA COCINERA, formal, argentina, Paraguay 2287.

SE OFRECE MATRIMONIO PARA CUIdar una casa, Bolívar 873.

SE OFRECE COCINERA FORMAL, calle Querandíes 163. v6

SIRVIENTA O MUCAMA SE OFRECE sin cama, Alsina 1571.

SIRVIENTA SE OFRECE POR HORAS, argentina, Mathou 1111. v6

SE OFRECE COCINERA PARA DORMIR en su casa, Patagones 2085.

SE OFRECE señora PARA TODO SERvicio por medio día, Patricios 87. v6

SE OFRECE MUCHACHA FORMAL PAra todo trabajo, Patricios 375. v6

SE OFRECE MUCAMA DE ADENTRO, Rivadavia 4113. v7

SE OFRECE JOVEN DE 23 años PARA cualquier trabajo, Chacabuco 960. v6

SE OFRECE SIRVIENTA PARA TODO trabajo de corta familia, Andes 770.

SE OFRECE UN MUCAMO RECIEN VEnido, italiano, Paraguay 725. v6

SIRVIENTA SE OFRECE, INDEPENDENcia 554.

SEÑORITA SE OFRECE, PARA TODO TRAbajo, personalmente Alegría 1168. v6

SIRVIENTA O niñera JOVEN, PARA TOdo trabajo, se ofrece, Garay 261. v6

SE OFRECE MATRIMONIO PARA CUIdar casa de familia, Cuba 2830. v6

SIRVIENTA SE OFRECE PARA MUCAma ó niñera, Alvarado 1355.

SIRVIENTA RECIEN VENIDA, española, se ofrece, Estados Unidos 352, pieza 5.

SIRVIENTA Y COCINERA SE OFRECE, para cocina sencilla, Alsina 1124.

SEÑORA PARA CORTA FAMILIA OFRÉcese, Solís 230, pieza 14. v6

SEÑORA FORMAL SE OFRECE PARA TOdo trabajo, Rioja 657, pieza 17. v6

SEÑORITA JOVEN, ALEMANA SE OFREce como gobernanta, Humberto 528.

SIRVIENTA PARA CORTA FAMILIA se ofrece, Perú 1058. v6

SIRVIENTA SE OFRECE PARA TODO trabajo, Pavón 1796.

SE OFRECE SIRVIENTA PARA TODO trabajo, Saavedra 520, pieza 20.

SIRVIENTA SE OFRECE, PARA CASA de corta familia, Sáenz Peña 828. v6

SE OFRECE UNA señora, DESEA CUIDAR chicos, en casa, 24 de Noviembre 636.

SEÑORITA PARA MATRIMONIO SOLO SE ofrece, San José 1408. v6

SEÑORA PARA TODO SERVICIO DE corta familia se ofrece, Juncal 3162. v6

SEÑORA VIUDA FORMAL, CON niño de 6 años, se ofrece, Moreno 814, pieza 2.

SEÑORA JOVEN SE OFRECE PARA trabajar horas por día, Malabia 146.

SIRVIENTA RECOMENDADA, SE OFREce, Victoria 1940.

SIRVIENTA SE OFRECE, PARA TODO trabajo, Cavia 500. v6

SE OFRECE MUCAMA O niñera DE 10 años, Guevara 327.

SE OFRECE UNA MUCHACHA PARA todo trabajo, tratar Rawson 757.

SIRVIENTA RECIEN VENIDA, OFRÉcese, Mathou 1157.

SE OFRECE MUCAMA PRACTICA CON buenas recomendaciones, Pinzón 1015.

SE OFRECE COCINERA ITALIANA CON hija de 8 años, ciudad, Córdoba 2707.

SIRVIENTA SE OFRECE Y MUCAMA para corta familia, Belgrano 3027

SE OFRECE MUCAMA FORMAL, MAlabia 1813.

SIRVIENTA SE OFRECE, DIAZ VELEZ 1036.

SIRVIENTA SE OFRECE RECIEN LLEgada de España, Vieytes 360. v6

SE OFRECE MUCAMA PARA SALIR A Mar del Plata, Lima 1763. v5

SE OFRECE MUCAMA española, CON recomendaciones, Piedras 766. v5

SE OFRECE SIRVIENTA GENERAL MEnos cocina, Tacuarí 1789. v5

SIRVIENTA SE OFRECE, MAZA 675. v6

SE OFRECE LAVANDERA BUENA formal, española, Suipacha 690. v5

SE OFRECE SIRVIENTA FORMAL REcién llegada, Cevallos 128. v5

SE OFRECE COCINERA FORMAL, calle Orán 2947. v5

SE OFRECE SIRVIENTA española, REcién venida, Alsina 3994. v5

SE OFRECE COCINERA española, RINcón 1265. v6

SE OFRECE MUCHACHA RECIEN VEnida, ocurrir Thames 2370. v5

SIRVIENTA PARA TODO SERVICIO SE ofrece, Rondeau 3044. v5

SEÑORA SE OFRECE, PARA CUIDAR UN chico á despecho, Saavedra 530. v5

SEÑORA FORMAL SE OFRECE PARA todo trabajo, Australia 1832. v5

SE OFRECE MATRIMONIO JOVEN, SIN hijos, para caseros, Paraguay 1352.

SE OFRECE BUENA COCINERA, PARA el campo ó la ciudad, Corrientes 1901.

SIRVIENTA RECIEN VENIDA OFRÉcese, Montes de Oca 885. v6

SIRVIENTA GENERAL PARA MATRImonio solo se ofrece, Méjico 2212. v5

SE OFRECE señora FORMAL PARA TOdo trabajo menos cocina, Moreno 1537. v6

SIRVIENTA RECIEN VENIDA SE ofrece, para todo trabajo, Piedras 470. v5

SIRVIENTA FORMAL DESEA COLOCARse con recomendación, Tacuarí 236 v5

SE OFRECE MUCAMA O SIRVIENTA con recomendaciones, Salta 1251, pieza 14. v5

SE OFRECE MUCAMA O niñera PARA corta familia, Alsina 1519, pieza 6. v5

SE OFRECE JOVEN española, RECIEN venida, para todo trabajo, Chile 1638. v7

SE OFRECE UNA JOVEN DE 16 años recién llegada de España, Potosí 3899. v6

SIRVIENTA SE OFRECE, PARA TODO trabajo, se prefiere sola, Sarmiento 3934. v6

SIRVIENTA SE OFRECE, PARA MATRImonio solo, con cama, Sadi Carnot 250. v6

SE OFRECE MUCHACHO DE 14 años para trabajo liviano, Alsina 1818, pieza 15. v6

SE OFRECE LAVANDERA PARA LAvar en su casa, Francisca, Méjico 1881. v6

SE OFRECE SIRVIENTA PARA niñera ó mucama de adentro, Esmeralda 465. v6

SIRVIENTA O MUCAMA SE OFRECE para todo menos cocina, Venezuela 3522. v6

SIRVIENTA RECIEN VENIDA OFRÉcese para poca familia, Venezuela 1501. v6

SE OFRECE COCINERA Y MUCAMA para ciudad ó campo, Tucumán 1547. v6

SIRVIENTA SE OFRECE PARA TODO trabajo, sin cama, Treinta y Tres 859, Almagro. v6

SIRVIENTA SE OFRECE, RECIEN VEnida, para matrimonio solo, S. del Estero 476. v6

SEÑORA CON UNA niña DE 6 años, SE ofrece, para el servicio de persona sola distinguida, con recomendaciones, Río Bamba 882. v6

SIRVIENTA PARA MATRIMONIO SOLO ó cocina sencilla, se ofrece, Jujuy 1181.

SIRVIENTA PARA TODO TRABAJO DE corta familia, para ciudad ó campaña, se ofrece, Bartolomé Mitre 2274.

SE OFRECE señora PARA COCINA sencilla de matrimonio ó corta familia; Catamarca 680, pieza 38.

SEÑORA FORMAL SE OFRECE PARA cuidar enferma, Catamarca 680, pieza 38.

SEÑORITA JOVEN SE OFRECE COMO NIñera ó mucama, tratar Santiago del Estero 228.

SE OFRECE COCINERA CON UNA niña de 11 años, para algunos quehaceres, Colpayo 122, Caballito. v6

SEÑORA FORMAL SE OFRECE CON REcomendaciones, para mucama ó niñera, Piedras 1066. v6

SE OFRECE MUCAMO PARA CASA DE pensión, habla italiano, alemán y español, calle Paso 434, dep. 5.

SE OFRECE MUCAMA DE COMEDOR O de adentro, con recomendaciones, Junín 1028.

SE OFRECE UNA LAVANDERA, ESPAñola y planchadora, recomendada, Rincón 1429.

SIRVIENTA SE OFRECE, ENTIENDE de cocina, formal y aseada, con una chica de 5 años, sin pretensiones, Chile 1639.

SEÑORA CON CHICO DE 3 años SE ofrece para cualquier trabajo, para ciudad ó campo, Méjico 1981. v9

SEÑORA FORMAL, SE OFRECE CON buenas referencias para cuidar niño en su domicilio, Pichincha 1030. v6

SE OFRECE UNA CHICA DE 15 años, sin cama y otra de 12 años, 24 de Noviembre 635.

SIRVIENTA RECIEN VENIDA, SE ofrece para todo trabajo menos cocina, Corrientes 1568. v7

SE OFRECE AMA PARA CRIAR, PRImeriza, en casa de los padres del niño, Salta 1281, pieza 60. v6

SE OFRECEN COCINERA Y MUCAMA juntas, con recomendaciones, sueldo 40 pesos y 50, Venezuela 2008. v6

SE OFRECE MUCAMA DE COMEDOR, para persona distinguida, Rivadavia 4113.

SE OFRECE SIRVIENTA RECIEN VEnida, para cualquier trabajo, Chacabuco 958, librería.

SE OFRECEN MUCAMA y niñera CON recomendaciones, para Mar del Plata, Juncal 2827.

SIRVIENTA SIN CAMA SE OFRECE para matrimonio ó lavandera, Castro Barros 88.

SE OFRECE BUENA COCINERA CON cama con un hijo de 14 años, para ciudad ó campo, ocurrir, Av. Quintana 217.

SE OFRECE señora FORMAL PARA COcina sencilla ú otros quehaceres, tiene recomendación, sueldo 30 $, Córdoba 983.

SIRVIENTA SE OFRECE QUE entiende algo de cocina para corta familia, Chacabuco 737.

SE OFRECE COCINERA CON BUENAS recomendaciones, Paraguay 1453, pieza 42, va al campo.

SEÑORITA SE OFRECE, ENTIENDE UN poco de cocina, Bernardo de Irigoyen 473, pieza 13.

SE OFRECE SIRVIENTA PARA CORTA familia, con buenos informes, Victoria 480, dpto. 20.

SIRVIENTA JOVEN COMPETENTE para todo trabajo, se ofrece, Bolívar 867, p. 17.

SE OFRECE señora PARA CRIAR UN chico en su casa ó afuera, presentarse Cuba 2830. v6

SIRVIENTA SE OFRECE PARA CORTA familia, sabe su obligación, joven, sabe coser y planchar, Alsina 1271.

SIRVIENTA JOVEN SE OFRECE PARA todo trabajo que entienda algo de cocina San Juan 1647.

SE OFRECE UN MUCHACHO DE 10 años para los quehaceres de casa, Buen Orden 1332.

SIRVIENTA SE OFRECE PARA TODO trabajo, con chico de 8 meses, Bolívar 872.

SE OFRECE MUCAMA VASCA QUE SAbe su profesión, sueldo 45 á 50 $, tratar Lima 1775. v6

SE OFRECE MUCAMA PARA CASA DE pensión para servicio de matrimonio solo, 25 de Mayo 784, pieza 6. v7

SE OFRECE MUCHACHA FORMAL, recién venida, para matrimonio ó corta familia, Buen Orden 93.

SE OFRECE SIRVIENTA española, REcién venida para todo servicio menos cocina, Carlos Pellegrini 282, 4o., derecha.

SE OFRECEN DOS MUCHACHAS JUNtas ó separadas para ciudad ó campo, Estados Unidos 767, piso 2o.

SEÑORITA SE OFRECE DE 25 años, ESPAñola, recién venida, y otra de 13, San Eduardo 154.

SEÑORA FORMAL SE OFRECE PARA COcina sencilla y corta familia, Páez 2964, Flores.

SEÑORA FORMAL SE OFRECE MEDIO día para los trabajos de casa, Viel 175, Caballito.

SE OFRECE UN JOVEN DE 18 años, recién llegado de España, calle 25 de Mayo 784, pieza 6.

SE OFRECE MUCAMA CON BUENAS recomendaciones, de comedor ó de adentro, tratar Victoria 1487.

SE OFRECE señora FORMAL PARA todo trabajo, de 8 á 5 de la tarde, Venezuela 1455, pieza 10.

SE OFRECE MUCAMA FORMAL O PAra todo servicio de matrimonio solo, Venezuela 1010.

SEÑORA SE OFRECE PARA compañía de señoras, sabe algo de costura, Puentecito y Luna, por carta á C. P. v6

SE OFRECE señora española PARA TODO trabajo y un niño de 10 años, juntos ó separados, Sarandí 1358, pieza 29.

SE OFRECE HOMBRE FORMAL PARA portero, con buenas recomendaciones, Río Bamba 1089. v6

SE OFRECE BUENA AMA CON LECHE de 2 meses y bien recomendada, para ciudad ó campo, Estados Unidos 349.

SE OFRECE COCINERA FORMAL, QUE entiende de cocina y otros quehaceres, Méjico 659, pieza 15.

SE OFRECE MADRE E HIJA, COCINERA y mucama, hace de niñera, con buenas recomendaciones, Venezuela 1468.

SE OFRECE SIRVIENTA QUE ENTIENda algo de cocina, con nene de 4 meses, Cerrito 544, pieza 3.

SEÑORITA JOVEN SE OFRECE PARA DAma de compañía ó atender casa de persona sola, ocurrir Cerrito 1171.

SIRVIENTA PARA TODO TRABAJO SE ofrece para corta familia, Arenales 3061.

SIRVIENTA O MUCAMA SE OFRECE para corta familia, desearía ir al campo, Bolívar 553, pieza 8.

SIRVIENTA SE OFRECE PARA CORTA familia, con buena recomendación, Solís 1031, pieza 5. v6

SE OFRECE SIRVIENTA PARA TODO servicio, Bernardo de Irigoyen 757, pieza 4.

SE OFRECE MUCHACHA PARA MATRImonio solo ó para cuidar un niño, Bmé. Mitre 1851.

SE OFRECE MUCHACHA FORMAL para todo trabajo corta familia, Corrientes 1334.

SE OFRECE MATRIMONIO PARA CUIdar casa, con recomendaciones, Sáenz Peña 704, pieza 13.

SE OFRECE HOMBRE PARA LIMPIEza, dándole pieza solamente, Defensa 913, de 12 á 4. v6

SE OFRECE UNA COCINERA RECIEN venida, española, formal para poco trabajo, Moreno 1157, izquierda 29.

SEÑORA FORMAL SE OFRECE PARA LAvar y planchar en casa de familia ó en su casa, Sáenz Peña 823. v6

SEÑORA FORMAL SE OFRECE, PARA cocinera italiana, dirigirse, Hernandarias 1750.

SE OFRECE UNA CHICA DE 13 años, sin cama y otra de 12 años, 24 de Noviembre 635.

SEÑORA SE OFRECE PARA TRABAJOS domésticos algunas horas de mañana, Tucumán 1547, altos.

SEÑORITA FORMAL SE OFRECE PARA mucama ó niñera de un bebé solamente, va al campo, Ecuador 293.

SE OFRECE UNA señora ITALIANA, PAra todo trabajo, corta familia, sin cama, Corrientes 2049.

SEÑORA PARA TODO SERVICIO, CON niña de 2 años, se ofrece, Ituzaingó 279, pieza 18. v6

SEÑORA DE EDAD SE OFRECE PARA cocina sencilla y pequeños quehaceres, Paso 256. v7

SIRVIENTA SE OFRECE PARA CUALquier trabajo, recién venida, Moreno número 976.

SE OFRECE UNA MUCAMA FRANCESA que sepa coser bien, Castelli 21, piso 10. v7

SE OFRECE UNA MUCAMA O niñera para Mar del Plata, con buenas recomendaciones, Arenales 1652. v6

SE OFRECE JOVEN ARGENTINO, PARA portero ó limpieza exterior de casa de familia, Caseros 1428.

SE OFRECE MUCAMA RECIEN VENIDA habiendo trabajado en España de mucama, edad 18 años, Lima 1958.

SE OFRECE UNA MUCHACHITA DE 10 años, para compañía de matrimonio solo, Méjico 1835, Avellaneda. v6

SIRVIENTA SE OFRECE, SABE COCInar y todo trabajo, española, dirigirse Humahuaca 48, casa altos.

SIRVIENTA SE OFRECE PARA TODO trabajo menos cocinar, Bolívar 860, pieza 4.

SIRVIENTA PARA MATRIMONIO SOLO se ofrece, con un chico de 6 meses, Jujuy 1181.

SE OFRECE señora PARA MATRIMOnio solo, con recomendación, con cama, Carlos Calvo 1548, pieza 25. v6

SE OFRECE señora SERIA, PARA PLANchar por día, en casa de familia, Arenales 2437. v6

SE OFRECE UNA señora PARA CUIDAR un niño de despecho ó con mamadera, San Juan 4077. v5

SE OFRECE AMA DE LECHE ITALIAna con leche abundante, Artes Oficios 1346, para criar en su casa. v5

SE OFRECE SIRVIENTA española PARA mucama, informarán Bmé. Mitre 3186, ciudad. v5

SIRVIENTA GENERAL MENOS COCINA, se ofrece, 671 General Roca, Avellaneda. v5

SE OFRECE HOMBRE FORMAL PARA portero ó cualquier trabajo, entiende de carpintero, Defensa 1459, J. M. v5

SE OFRECE UNA señora JOVEN PARA trabajo de medio día por la mañana ó á la tarde, Victoria 3762, dep. 5. v5

SE OFRECE COCINERA, SABE CUMPLIR con su obligación con ó sin cama, Valle 60 (Palermo). v5

SE OFRECE señora ANCIANA PARA cuidar señora sola ó corta familia, va al campo, Cangallo 2983, dep. 13. v6

SE OFRECE MATRIMONIO PARA CUIdar casa, tratar personalmente, Estados Unidos 775. v6

SE OFRECE UNA MUCAMA PRACTICA con buena recomendación, dirigirse por carta ó personalmente, Bolívar 1429. v5

SE OFRECE SIRVIENTA española REcién venida, para casa de corta familia, Bolívar 668. v5

SEÑORITA SE OFRECE PARA COCINA aunque sea algún otro quehacer, Cangallo 3095. v5

SE OFRECE COCINERA ARGENTINA con recomendaciones, Corrientes 1148. v5

SE OFRECE MUCHACHO PARA PORtero con buenas recomendaciones, tratar Cangallo 2929. v5

SE OFRECE UNA SIRVIENTA DE 15 años, española, Triunvirato 2766, Villa Ortúzar. v5

SE OFRECE MUCAMA O PARA OTROS quehaceres, dirigirse por carta ó personalmente, á T. O., Uriburu 26. v5

SIRVIENTA española CON SEIS MESES en el país, se ofrece para corta familia, Garay 3034. v5

SE OFRECE UNA COCINERA ARGENtina, bien recomendada, sabe su obligación, Arenales 1476. v5

SIRVIENTA RECIEN VENIDA SE OFREce para matrimonio ó corta familia, Arenales 1023. v5

SEÑORA SE OFRECE PARA LAVAR ROPA en su casa, por carta ó personalmente, Terrada 663 (Flores). v5

SIRVIENTA FORMAL SE OFRECE PARA matrimonio ó señoras solas, Pavón número 2669. v5

SE OFRECE señora SIN HIJOS PARA cuidar un chico en su casa, Armonía 1850. v5

SE OFRECE MATRIMONIO DECENTE, como para cuidar casa ó departamento, en cambio de vivienda, Bulnes 1545. v5

SE OFRECE UNA MUCHACHA española recién venida, para todo trabajo, Isabel la Católica 1214. v5

SE OFRECE COCINERA PARA COCIna sencilla con un chico de 6 años, para campo ó ciudad, Coronel Díaz 1240. v5

SE OFRECE SIRVIENTE PARA TODO servicio de cocina y de todo trabajo, con buena recomendación, Bolívar 1336. v5

SE OFRECEN DOS HERMANAS ESPAñolas, para mucama y niñera, prefieren juntas, en casa distinguida, Vidt 1116. v6

SEÑORITA FORMAL, CON BUENOS INFORmes, se ofrece para cocinera sencilla, y demás quehaceres, con retiro, Sarmiento 1169, M. L.

SIRVIENTA PARA TODO TRABAJO, O mucama, se ofrece, con ó sin cama, y una lavandera, tres días por semana, Bartolomé Mitre 2274.

SE OFRECE señora QUE CONOCE UN poco de cocina y demás servicios, con hija de 3 años y desea pieza para el marido, Rivadavia 5701. v5

SEÑORA ITALIANA DISTINGUIDA, DEsea colocarse como ama de gobierno, ciudad ó campo, á señora ó señorita, escribir Sud América 385, Flores. v8

SEÑORA ITALIANA, SE OFRECE COMO ama de llaves, sabe zurcir, planchar, acomodar vestidos, para familia ó hotel, Tucumán 1055.

SEÑORA FORMAL SE OFRECE PARA COcinera de corta familia, para ciudad ó campaña, dirigirse por carta ó personalmente Independencia 319.

SEÑORA SERIA, SE OFRECE PARA CASEra y algún servicio doméstico en cambio de una pieza y poco sueldo, para 3 de familia, Independencia 3658.

SEÑORA JOVEN, SE OFRECE CON HIJO de 9 años para cualquier trabajo, por día ó por mes, dándole pieza al marido, por carta, San Carlos 3462, Nieto.

SE OFRECE MATRIMONIO PARA cuidar casa en la temporada, con niño de 8 años, con buenos informes, Paraná 787, F. B.

SE OFRECEN COCINERA Y MUCAMA con buenas recomendaciones, dos hermanas españolas, desean colocarse juntas, Tacuarí 1449, pieza 27. v6

SE OFRECE MUCAMA CON BUENAS recomendaciones, desearía encontrar una casa de respeto, dirigirse Barracas al Norte, Santa Magdalena 377. v7

SE OFRECE COCINERA JOVEN, SABE su obligación, con informes, para corta familia, Barracas al Norte, Santa Magdalena 377. v7

SE OFRECE SIRVIENTA PARA TODO trabajo de matrimonio solo, menos lavar y planchar, entiende de cocina, calle 25 de Mayo 784, pieza 6.

SE OFRECE señorita PARA MUCAMA, sabe algo de cocina, prefiere para matrimonio solo, dirigirse Amenábar 370, Belgrano.

SE OFRECE CORTA FAMILIA Y mayores para cuidar casa, recomendaciones á satisfacción, por carta, V. Jacinta, Alsina 1001. v6

SEÑORA VIUDA CON HIJOS CHICOS desearía encontrar una casa para encargada de limpieza, Defensa 519, pieza 12, al fondo.

SIRVIENTA SE OFRECE PARA COCINA sencilla, sabe lavar y planchar bien de almidón, Chacabuco 1488, no se atiende por carta.

SE OFRECE señora PARA CUIDAR UNA casa, dará buenos informes, avisar por carta á M. Fontana, Republiquetas 2213, Núñez. v7

SEÑORA FORMAL SE OFRECE CON niña de 10 meses, entiende un poco de modista, tiene pocas pretensiones, B. Mitre 4286.

SE OFRECE UNA señora CON UNA HIja de 10 años para sirvienta, se prefiere pueblo de Belgrano ó Saavedra, calle Washington 3178.

SEÑORA HONORABLE, CON UN HIJO de 12 años, desea colocarse en casa de corta familia, sin chicos; dirigirse por carta ó personalmente á Suipacha 1403.

SE OFRECE SIRVIENTA española, REcién venida, para mucama ó todo trabajo de corta familia, Santiago del Estero 2063. v6

SIRVIENTA SE OFRECE PARA COCIna y algunos quehaceres para casa de familia ó casa de negocio, Belgrano 3335, pieza 10. v5

SE OFRECE MUCHACHA ARGENTINA sin pretensiones para cocina sencilla ó cualquier trabajo, Independencia 336, altos. v5

SE OFRECE UNA señora JOVEN ARgentina con un niño de dos años para matrimonio ó poca familia, iría al campo si es necesario, tratar Moreno 2115. v5

SE OFRECE MATRIMONIO español, recién llegado, para casa de familia ó cuidar quinta, ella posee el oficio de peinadora, Venezuela 1480, Hotel Barcelona. v5

SEÑORA FORMAL PARA acompañar á señora sola ó corta familia, con buenos informes se ofrece, C. G., Rosario 514, por carta. v5

SE OFRECE MATRIMONIO español SIN hijos, ella cocinera ó mucama y él portero ó quehaceres de la casa, para ciudad ó campo, dirigirse Salcedo 3257. v6

SEÑORA ITALIANA SE OFRECE PARA ama de llaves ó para dama de compañía de señora ó señorita, escribir á E. B., Sud América 285. v5

SE OFRECE UNA señora VIUDA CON 2 hijos, de 18 y 20 años, ella cocinera y los hijos mucamo y cochero, para la ciudad ó Mar del Plata, dirigirse Lavalleja 102. v5

SE OFRECE señora VIUDA CON UN hijo de 10 años, ella para cocinera, y él para cochero ó cualquier trabajo, por carta ó personalmente, Monroe 2165, Belgrano. v8

SE OFRECE señora VASCA, CON UN niño de 6 años, sabe cocinar y demás trabajos de la casa, para matrimonio ó señora sola, buenos informes, Méjico 1045. v7

SEÑORA FORMAL SE OFRECE PARA criar criaturas en su casa, Achával 316 con ó sin mamadera, dirigirse por carta ó personalmente á M. R. B., no hay chicos. v6

SE OFRECEN HOMBRE FORMAL para portero, limpieza de escritorio, cuidado de una casa y joven de 24 años para portero ú ordenanza de médico, españoles, personalmente, Rivadavia 3072.

SEÑORA VIUDA SE OFRECE PARA COcina sencilla, es joven y activa, con una nena de 4 años, ruega la protejan, pues tiene que mantener 3 hijos, Homero 744, Floresta.

SEÑORITA JOVEN DE BUENA PRESENcia vasco-española, se ofrece para dama de compañía para ciudad ó campaña, dirigirse por carta ó personalmente, Alsina 1777. v7

SE OFRECE HOMBRE VIUDO CON una hija de 9 años, para niñera, él para cualquier trabajo, desean colocarse en casa seria, dirigirse por carta á J. González, sucursal 22.

SEÑORA SE OFRECE PARA TRABAJO por día ó por mes, dándole pieza al marido, tiene hija de 9 años, para sirvienta ó cualquier trabajo, ella entiende un poco de cocina, dirigirse San Carlos 3462, R. M. v5

SE OFRECE MATRIMONIO español JOven y formal muy práctico para cualquier trabajo, ella sabe de cocina y costura, él de cochero ó mucamo, Venezuela 426, piso 1o. v5

SE OFRECEN DOS HERMANAS PARA casa de familia sin niños, una entiende bien de cocina y demás trabajos y la otra para todo trabajo, con recomendación, Cochabamba 3427 v5

SEÑORITA BIEN EDUCADA, SE OFRECE para acompañar familia á Mar del Plata, por la temporada de verano, también se encargaría de educar un niño, Cochabamba 3427, P. St. v5

SE OFRECE COCINERO COMPETENTE ú otros trabajos con un chico de 9 años para ciudad ó campaña y una mucama para todo trabajo, recién venidos, desean colocarse juntos ó separados, Alsina 1424. v7

SE OFRECEN DOS SIRVIENTAS VAsco-españolas, para casa de familia, para Mar del Plata ó Montevideo, saben coser y planchar, por carta á Berazategui, F. C. Sud, á Manuel Mencía, fábrica de vidrio.

SEÑORA JOVEN Y SERIA, SABIENDO coser perfectamente y ayudar en los quehaceres de casa, se ofrece pudiendo dar referencias de su conducta, con niño, de 8 años, para el servicio de persona sola, prefiere el campo, C. Calvo 1838. v6

SEÑORITA ARGENTINA SE OFRECE PARA desempeñar el puesto de gobernanta de casa de personas mayores ó para el cuidado de niñas mayores de 3 años ú otro trabajo análogo, por carta ó personalmente á M. R., Paraná 427. v5

SE OFRECE MATRIMONIO español CON dos niños para el campo ó ciudad y un foguista con buenos certificados, él peón carpintero ú otro servicio y ella cocina sencilla ó quehaceres de casa, Hernandarias 662. v5

UNA MUCHACHA española, SE OFRECE para mucama ó para todo trabajo, con buenas recomendaciones, para corta familia Isabel la Católica 1214. v5

UNA JOVEN DE MEDIANA EDAD DEsearía colocarse en casa seria para limpieza de habitaciones y coser, sabe coser á mano y á máquina, María Fernández, calle Estados Unidos 1201. v6

NAVEGACION

AVERIA GRUESA VAPOR "HOLLANdia". — Se previene á los Señores consignatarios de carga que deberán depositar en esta Agencia el dos por ciento (2 o|o) sobre el valor de las mercaderías, á título de garantía sobre la contribución que les corresponda abonar según liquidación final, á causa de haber ocurrido un incendio en una de las bodegas, Buenos Aires, 29 de Noviembre 1911, W. Allinson Bell, Reconquista 240. v5

BRITTANY—ESTE VAPOR HA TERMInado su descarga en el dique 3, sección 3a.; la revisión tendrá lugar en los días 5 y 6 del corriente, de 8 á 10 de la mañana. v5

LA EMPRESA DE NAVEGACION A VApor, Santiago Lambruschini, con carrera fija entre Buenos Aires y Montevideo, con los cómodos vapores "Río de la Plata" y "Río Uruguay" que son los más rápidos, más marinos y lujosos, todos iluminados á luz eléctrica y con camarotes especiales para familias; con motivo de la estación veraniega, ha resuelto hacer desde la fecha una rebaja en los pasajes á las familias que van á veranear en la vecina orilla y con salidas diarias de la dársena Sur á las 10 p. m. y viceversa. Por boletos é informes á la administración, Rivadavia 335, Buenos Aires y en Montevideo, Vidal y Battestin, Piedras 167. v17dic.

R. M. S. P.—Compañía MALA REAL INglesa.—Servicio rápido vapores postales entre Buenos Aires, Brasil, San Vicente, Lisboa, Vigo, Cherburgo y Southampton.

Viajes de recreo en 15 días

El vapor ASTURIAS saldrá el 8 del cte.

LICITACIONES

CREDITO PUBLICO DE LA PROVINCIA de Buenos Aires—Licitación.—Llámase á licitación para el retiro de la circulación de los siguientes títulos de deuda interna con exclusión del cupón 10 de Enero de 1912 y hasta la concurrencia de las cantidades en efectivo que á continuación se indican: 5 o|o caminos pavimentados, ley 18 de Julio de 1907 hasta la concurrencia de $ 40.000; 6 o|o obras de salubridad, ley 3 de Octubre de 1905, 21 de Enero de 1910 y 4 de Octubre de 1911, hasta la concurrencia de $ 38.000; 6 o|o edificación escolar, ley 6 de Febrero de 1905, hasta la concurrencia de $ 26.500; 5 o|o conversión de obligaciones Banco de la Provincia, leyes 14 de Febrero de 1906, y 1o. de Agosto de 1908, hasta la concurrencia de $ 115.549; 6 o|o, 2a. serie, Montepío Civil, leyes 19 de Junio y 28 de Diciembre de 1905 y 31 de Marzo de 1908, hasta la concurrencia de $ 164.000; 5 o|o, 1a. serie, ley 14 de Diciembre de 1900 y 4 de Febrero de 1906, hasta la concurrencia de $ 25.000; 6 o|o, 1a. serie, ley 14 de Diciembre de 1900, hasta la concurrencia de $ 65.000; 6 o|o, 3a. serie Montepío Civil, ley 23 de Enero de 1911, hasta la concurrencia de $ 40.000; 2 y 1|2 o|o, empréstito interno de conversión, ley 20 de Julio de 1910, hasta la concurrencia de $ 0.700. Las propuestas serán abiertas el día miércoles 20 de Diciembre, á las 10 a. m., en el despacho del señor ministro de Hacienda y en presencia de los interesados que concurran, debiendo presentarlas en los formularios que al efecto les serán facilitados en el Banco de la Provincia, ó en esta oficina, al Banco de la Provincia el día inmediato anterior á la apertura, ó al Ministerio de Hacienda hasta una hora antes de dicho acto, acompañados de un certificado de depósito equivalente al 2 o|o del importe ofrecido á la orden del presidente del Crédito Público, en garantía de la propuesta. El licitante que treinta días después de aceptada su propuesta, no hubiese hecho entrega de los títulos licitados, perderá á favor de la provincia, el depósito hecho en garantía de la misma. El P. E. se reserva el derecho de aceptar las que considere más convenientes ó rechazarlas todas.—La Plata, Diciembre 5 de 1911.—Isidoro Arias, secretario. v19

LICITACION MUNICIPAL—SUMINISTRO de corriente eléctrica para el servicio público—Por disposición del señor intendente municipal, coronel Felipe Gould, llámase á licitación pública y escrita para el suministro de corriente eléctrica con destino al alumbrado público de la ciudad, bajo las condiciones que determina el respectivo pliego de condiciones que obra en secretaría á disposición de los interesados. La licitación tendrá lugar en el despacho de la intendencia el día 15 de Enero próximo, á las 10 a. m., debiendo presentarse las propuestas bajo sobre cerrado y escritas en un sello municipal de cien pesos.—Rosario, Noviembre 16 de 1911.—Isaías R. Coronado, secretario. v15en

MUNICIPALIDAD DEL ROSARIO.—Licitación Municipal.—Adquisición de 240.000 pares de carbones para lámparas de arco voltáico.—Por disposición del señor intendente municipal, coronel Felipe Gould, llámase á licitación pública y escrita para adquirir 240.000 pares de carbones con destino á las lámparas de arco voltáico de 10 amperes, corriente continua, bajo las condiciones que indica el respectivo pliego que obra en pro-secretaría á disposición de los interesados. La licitación tendrá lugar en el despacho de la secretaría, el día 15 de Diciembre próximo, á las 10 de la mañana, debiendo presentarse las propuestas bajo sobre cerrado y escritas en un sello municipal de 10 pesos.—Rosario, Noviembre 25 de 1911.—Isaías R. Coronado, secretario. v15dic.

MUNICIPALIDAD DE MERCEDES.—Licitación. Llámase á licitación, por 20 días del servicio público de alumbrado eléctrico. Las propuestas se abrirán el trece de Diciembre próximo á las 10 a. m. Solicítese pliego de condiciones en la secretaría, Mercedes, Noviembre 23 de 1911, F. E. Ballesteros José J. Wynne, secretario. v23d

SOCIEDAD española DE S. M. DE NUEVE de Julio (provincia de Buenos Aires). Hasta el día 30 de Diciembre de 1911, á las 12 m., se recibirán en la secretaría de la Sociedad Española de S. M. de esta ciudad, las propuestas cerradas y selladas para la reedificación de una propiedad social, ubicada en Nueve de Julio, plaza General Belgrano, de acuerdo con los planos y pliego de condiciones que se hallan de manifiesto en dicha secretaría, donde podrán ser consultados por los interesados. La sociedad se reserva el derecho de aceptar la propuesta más ventajosa para sus intereses ó rechazar las presentadas, las que serán abiertas el domingo 31 de Diciembre á las 3 p. m. en presencia de los interesados.—Nueve de Julio, 30 de Noviembre de 1911.—El secretario. v17

BANCOS Y COMPAÑIAS ANONIMAS

BANCO ANGLO-SUD-AMERICANO—Ldo., 78 Reconquista 78.

Fondo de reserva . . . . 850.000 lib. est.

Abona sobre depósitos hasta 50.000 pesos moneda nacional:

	Papel	Oro
A plazo fijo, 3 meses . .	3 1/2 %	3 1/2 %
A plazo fijo, 6 meses . .	4 %	4 %
En cuenta corriente hasta $ 200.000 . . .	1 %	Sl|nt.

BANCO ESPAÑOL DEL RIO DE LA PLAta, Reconquista 200.—Se avisa á los señores accionistas que de acuerdo con lo establecido en el artículo 15 de los estatutos, el directorio ha resuelto fijar desde el 10 al 31 de Diciembre próximo, el plazo para el pago de la décima cuota sobre las acciones emitidas en Abril de 1907, y de la tercera cuota sobre las acciones emitidas en Diciembre de 1910.—Buenos Aires, Noviembre 10 de 1911. v81

BANCO HIPOTECARIO NACIONAL—SE previene al público que de conformidad con el artículo 23 de la ley 8172 de fecha Septiembre 7 de 1911, los títulos de la cédula hipotecaria Argentina 6 o|o que sigan emitiendo el Banco Hipotecario Nacional desde el 1o. de Enero de 1912 en adelante, dejarán de llevar la firma del escribano. Llevarán el sello de la República, la fecha de su emisión y en facsímil la firma del presidente del Banco, de uno de los directores y del secretario.—Buenos Aires, Noviembre 3 de 1911.—C. Brian, inspector general. v31

BANCOS Y COMPAÑIAS ANONIMAS

BANCO DEL RIO DE LA PLATA—Tacuarí 16. Descuento de pagarés sobre mercaderías en la aduana ó despachadas y anticipo sobre alquileres y bienes raíces sin hipotecarlos. Recibe depósitos en Caja de Ahorros, en cuenta corriente y á plazo fijo, abonando buen interés.

BANCO DE GALICIA Y BUENOS AIRES, 445 Cangallo 455.—Se avisa á los señores accionistas que el directorio ha fijado la fecha del 16 al 31 del corriente Diciembre para efectuar el pago de la cuarta cuota de cinco por ciento sobre el importe de las acciones suscriptas en la emisión de Marzo último y de $ 5 por acción en concepto de prima. De conformidad con el artículo 8o. de los estatutos, los accionistas de las dos emisiones pueden integrar sus acciones en la fecha indicada.—Buenos Aires, Diciembre 1o. de 1911.—El secretario. v15

BANCO DE LONDRES Y RIO DE PLATA Ldo.—Londres, París, Amberes, agencia en Nueva York: Buenos Aires, Bartolomé Mitre 399; Barracas al Norte, Avenida Montes de Oca 701; Once de Septiembre, Pueyrredón 301; Bernardo de Irigoyen 1188; Boca, Almirante Brown 1159; sucursal Norte, Santa Fe 2122; Rosario, Mendoza, Bahía Blanca, Concordia, Tucumán, Paraná, Córdoba.—Montevideo: calle Cerrito 203 y agencia calle Río Negro número 5; Paysandú, Salto Oriental, Río de Janeiro, Pará, Pernambuco, Sao Paulo, Santos, Bahía, Curityba, Victoria, Manaos (Brasil), Valparaíso. La tasa de interés de este Banco desde la fecha hasta nuevo aviso será como sigue:

	Papel
Por depósitos en cuenta corriente	sin interés
Id á tres meses fijos hasta pesos 50.000	3 ½ %
	Oro se'do
Por depósitos en cuenta corriente	sin interés
Id por tres meses fijos	3 ½ %
Id por seis meses fijos	4 %
Adelantos en cuenta corriente	8 %

Se reciben depósitos en "Caja de Ahorros" en las sucursales Once de Septiembre, calle Santa Fe, calle Bernardo de Irigoyen, Boca del Riachuelo y Barracas al Norte.

James Dey y Harry Scott, gerentes.—Septiembre 1o. de 1911.

BANCO POPULAR ESPAÑOL—San Martín núm. 76 al 84, Buenos Aires. Sucursales en la capital: Caseros 2985, Belgrano 3075, Rivera 564. Sucursales en la Provincia de Buenos Aires: General Paz, Bolívar, Luján, General Belgrano, Exaltación de la Cruz, Navarro, Trenque Lauquen, General Villegas, Carmen de Areco, Lobería, Zárate, Bahía Blanca, Saavedra y Chivilcoy. Gira á la vista y á plazos sobre todos los pueblos de España, Francia é Italia y sobre todas las ciudades del resto de Europa. Abre cuentas corrientes. Recibe depósitos á plazo fijo y en Caja de Ahorros. Cobros en comisión por cuenta de terceros. Horas de oficina, de 10 a. m. á 3 p. m., todos los días hábiles.—Buenos Aires, Febrero de 1910.—Maximino Ruiz Díaz, director-gerente.

MARINA MERCANTE ARGENTINA, LOS señores accionistas que aun no han retirado sus depósitos de acciones de las últimas asambleas, se servirán retirarlas, Av. de Mayo 623, de 2 á 5 p. m. v7

LA PRENSA

Buenos Aires, Diciembre 5 de 1911

LISONJA

Seguimos paso á paso los movimientos oficiales y populares encaminados á la reorganización política de la Nación, y, por consiguiente, al restablecimiento del juego regular de sus resortes federales, provinciales y municipales en las funciones del gobierno propio.

Acompañamos estos anhelados ensayos con vigilancia patriótica, que no puede verificarse sino á favor de un alto espíritu de justicia y de independencia, en el estímulo de las direcciones eficaces y en la crítica y corrección de las extraviadas.

La campaña de reorganización cívica está planteada; pero no hace camino, no sale del terreno platónico de las esperanzas. No ha faltado ciertamente la acción, y entre las meritorias por la noble intención, recordamos la reforma electoral proyectada.

Pero la acción ha sido mal dirigida como lo hemos demostrado. Se ha procedido como en las tiendas de ropa hecha, que cortan trajes para cualquiera y á las veces no los venden por falta de cuerpos en que entallarlos.

¿Qué objeto tiene una bella ley electoral, si no se organizan y disciplinan electores, es decir, partidos políticos permanentes para ejecutarla?

Por el momento, la ley es dictada para el viejo maniquí, de los aparatosos muestrarios de cuarenta años de oficialismo electoral. ¡Lo ha reconocido el Ministro del Interior en el reciente debate!

Pero aún este error de procedimientos, en la gestión de una buena causa, pudo ser enderezado por el pueblo mismo, apresurándose á acudir á las arenas cívicas, y formando la única base posible para lograr el cumplimiento de los programas de actualidad.

El pueblo permanece, sin embargo, frío é indiferente. Aún sus masas más cultas, las de la capital federal por ejemplo, se muestran reacias. Ni siquiera han aprovechado el enrolamiento imparcial, que les ofrecía armas cívicas invencibles.

No es necesario insistir en demostrar que este estado de cosas es el resultado de una situación morbosa de la psicología popular; y estas afecciones colectivas no son de curación rápida, sino evolutiva y periódica.

Pero es necesario preocuparse sin reposo y con tacto de la curación gradual y sucesiva del mal preparando el advenimiento del pueblo, al fin, á su papel supremo de soberano en la arena cívica.

Las iniciativas populares aparecen, sin embargo, tan extraviadas como la acción oficial. Diríase que el largo abandono de la cosa pública, ha creado una ineptitud general para la acción y para la reacción.

Examinando con atención los limitados fenómenos políticos de actualidad, solamente advertimos anhelos de vida oficial, en las casas de los gobiernos y en los comités de las llamadas "ligas", "resistencias", "defensas" ú "oposiciones".

Apenas constituídos solamente revelan con energía una tendencia, una inclinación al preferir cierto medio exclusivo de prestigio: la benevolencia, el apoyo, el roce diario con el Presidente de la República.

No se mira al pueblo únicamente, ni á sus órganos de opinión más cultos y patriotas. Se contempla é implora, directa ó indirectamente, la acción presidencial, como los creyentes que lo piden y esperan todo de un santo milagroso.

La peregrinación á la Casa Rosada es el primer acto de los libertadores y reaccionarios. Si el Presidente fuera pecador y les dijera, como antes se oyera decir:

—¡Descalzos, y de rodillas! . . .

Caerían de rodillas y aventarían sus zapatos. Conciencias, ideales, patriotismo, programas y compromisos: todo sería sometido á la voluntad de nuestros Mahomas políticos si éstos prometieran á ciertos peregrinos entregarles las situaciones personales ó colectivas que tramitan.

Antes, esta práctica de sumisión espontánea é incondicional de opositores y de situacionistas al Presidente de la República, tenía una forma indirecta.

Se constituían ó se simulaban comités populares, que comenzaban por proclamar presidente honorario y jefe supremo al Presidente de la República.

La complicidad y la solidaridad se desarrollaban así lenta, pero seguramente; y congresos, legislaturas, municipalidades y gobiernos locales, eran apariencias, innocuas, como los frascos de aguas teñidas con que los boticarios de antaño engañaban al transeunte. En realidad, sólo había allí la acción del boticario que vertía la tintura.

Ahora los estados mayores de los partidos disueltos y sus cuarteles generales oficiales, han encontrado un obstáculo grave en su camino. El Presidente Sáenz Peña no acepta aquellos nombramientos. ¿Cómo pedirle entonces la obligada retribución?

El interés no tiene leyes morales, sino reglas dinámicas, como el agua que corre sobre el plano, siguiendo la ley fatal de las depresiones.

Por consiguiente, se ha iniciado una campaña de seducción de los sanos móviles del Presidente, substituyendo los nombramientos de las jefaturas honorarias, por un recurso más simple, si no más excusable: por la lisonja.

Oficialistas de las provincias y de la capital, rompen la marcha con dianas incondicionales al Presidente de la República; y en el Congreso mismo la diana va seguida del voto, confesando que lo dan acallando las convicciones.

Bajo el imperio de las jefaturas honorarias, estas acciones eran realizadas en silencio. En la época, que despliega la lisonja como medio político, aquellas cosas se cometen con ostentación enfática.

Es un grado más de decadencia, que aparece en lugar de los testimonios de renacimiento de las altivas virtudes cívicas exigidas por el pueblo.

La lisonja palatina, á nadie ha podido sorprender. Pero todo el mundo serio no torna de su asombro, cuando lee que los organizadores de oposiciones, prefieren la lisonja como el más seguro de los medios.

A nadie interesa más que al pueblo mantener y honrar la autoridad moral de un Presidente que renuncia á usar el poder omnímodo de que otros usaron.

Por la misma razón á nadie interesa más que al pueblo y á sus órganos políticos, eliminar la lisonja que marea y enceguece, que por lo menos perturba, para llevar al ánimo del Presidente palabras austeras, consejos directores, verdades fundadoras.

En vez del elogio incondicional, deben señalarse al Presidente los errores de hecho y de derecho en que ha incurrido su administración en la campaña de la reorganización cívica, pidiéndole que la aparte de ellos y la lance por caminos más cortos y eficaces.

Lisonjearlo exagerada é incondicionalmente es confirmarlo en el error y exponer al país á consecuencias penosas, que, en último análisis, pueden traer y traerían el fracaso de los mejores planes y programas.

Gobiernos locales y oposiciones se disputan á porfía la adivinación de los deseos del Presidente; y si éste calla, se apresuran á realizar todos los actos, aun los menos verosímiles, que calculan que pueden halagar al jefe del Estado, aunque la justicia y las buenas prácticas sucumban.

Todos se empeñan así en convertirle en héroe por fuerza, y será realmente heroica la presidencia si se salva de este oleaje deplorable de lisonja.

La lisonja es un precio siempre de algo que se busca y que generalmente se obtiene; y en la democracia nada gana ella sino lo que pierde el pueblo.

Los estados mayores de pretendidos opositores contribuyen, con la actitud criticada, á mantener el descreimiento público; pues bien se ve que solamente buscan posiciones y no triunfo de programas ó de ideales; y que se sentirían felices de ser tan incondicionales como los otros, si el Presidente, á su vez, sufriera un vértigo ó fuera engañado, y cayera vencido, ya que no sería justo atribuirle la debilidad de un conquistado por los lisonjeros.

No se debe mirar al Presidente para organizar fuerzas cívicas y para hacer elecciones nacionales, provinciales y municipales, porque á él le está vedado mezclarse á esa actividad popular sino es para garantizar derechos federales.

Habiendo declarado que no abusará de su poder, es decir, y precisamente que se abstendrá de aquella ingerencia, ¡basta! No debemos recordar su promesa á cada paso, sino cuando sea necesario reclamar si es violada ó cuando sea justo honrarla, después de saborear el éxito de verdaderas jornadas patrióticas.

El país necesita y reclama grandes sacudimientos viriles y no estos procedimientos de "demi-monde" político.

El país quiere oir la música marcial de las marchas cívicas que guían á la lucha y á la libertad, en vez de estas melodías de sirenas que conducen á la seducción y al sensualismo.

¡El pueblo argentino despertará! Somos optimistas á este respecto, y los pecadores y las vestales simuladas serán arrojados del templo.

Pero no olvidemos, ante el veneno invasor de la lisonja, que se difunde, la prevención del sabio griego. Preguntado cuál de los animales era el enemigo más fuerte del hombre, contestó:

—De los animales salvajes, el "calumniador"; de los animales domésticos, el "lisonjero".

La presidencia no se halla tan aislada como se dice. Está, al contrario, rodeada de enemigos temibles: démosle la voz de ¡alerta!

LA MORALIDAD Y EL ARTE

UN PROYECTO DISCUTIBLE

INFLUENCIA DEL TEATRO

SASTRES PARA PERROS

Protesta contra la vivisección

(Especial para LA PRENSA)

París, Octubre de 1911.

Un escritor de talento, sobrio y vigoroso, el señor Charles-Henry Hirsh, ha sido demandado por el tribunal y acusado de ultrajes á las costumbres con motivo de un cuento aparecido en el "Journal".

Una protesta firmada por numerosos y hermosos nombres literarios ha venido á apoyar una petición, cuya idea ingeniosa pertenece al señor Paúl Reboux y tiende á que, al lado de los tribunales, se instituya una comisión de escritores y de artistas que desempeñarán la función de peritos y encargados de decidir el grado de moralidad y de inmoralidad de las obras perseguidas.

No nos sorprendamos. Sólo las cualidades de relieve de un escritor, el color de su estilo, el vigor plástico de su relato confieren á la obra ese carácter que sorprende y llama la atención de funcionarios respetables, pero con bastante frecuencia muy ignorantes de la diferencia que hay entre el arte y la vida, la transposición imaginada y la fea fotografía.

Es una repetición recordar á Baudelaire y Flaubert perseguidos y también á los Goncourt, á Barbey d'Aurevilly y á muchos otros; pero puesto que siempre es la misma cosa, es preciso repetirla.

La verdad es que sopla sobre nosotros en este momento un enojoso viento de virtud. Y esta virtud se llama hipocresía pura y simple. Lo hemos visto y volveremos á verlo. Son crisis momentáneas.

Por eso el excelente señor Sosthène de la Rochefoucauld, hacía tapar en los museos las estatuas con hojas de parra de zinc.

Volvemos á eso y es lástima. Nada en todo caso más contrario á nuestro libre espíritu francés que no tuvo nunca miedo de las palabras y de las cosas.

Oigo decir que eso es inmoralidad: perseguidla tanto como queráis; barred las tarjetas postales obscenas, las publicaciones depravadas; es cuestión callejera. Pero por favor, no confundáis el arte con especulaciones que no tienen nada común con él.

Y así como no se tolera el ultraje á las costumbres, admito muy bien que se prohiban las exhibiciones escandalosas. Pero dicho esto, los escritores tienen su misión; pintan la vida y su deber no es ni embellecerla ni degradarla; su sinceridad, la verdad de su observación forma parte de su probidad profesional. Ellos no han inventado los vicios y las debilidades; las muestran.

Si saben mostrárnoslas como verdaderos artistas, nos alejarán de esos vicios.

Mientras tanto, ese terreno es peligroso y resbaladizo. Cuando comienza una represión, no se sabe nunca dónde acabará. La moral del arte no tiene nada de absoluto: es cuestión de época, de leyes y de medida. Parece que, por antigua levadura católica ó protestante, se quiere inculpar la infracción á las conveniencias púdicas. ¿Pero quién nos dice que mañana no habrá otra infracción á la moral convencional?

Nuestro teatro, por ejemplo, se complace en entretenernos con personajes más ó menos averiados, hombres de placer, calaveras, disipados, buenos mozos sin bastantes escrúpulos. Si se admite que tales ejemplos son desmoralizadores — y se puede sostener que el teatro, por su efecto directo es más malsano que el libro —¿se va á perseguir á la mayor parte de nuestros autores dramáticos?

Otro inconveniente de la incoherencia de las demandas judiciales es demostrar hasta qué punto los que las entablan son poco calificados para hacerlas. Y esto nos conduce á discutir el proyecto del señor Paul Reboux. Confiar á escritores y á artistas las funciones temibles de peritos, nada hay más seductor. Es cierto que los verdaderos artistas, los escritores indiscutidos encontrarían ahí, si se vieran amenazados, una garantía. Sólo la aplicación y la ejecución permanecen difíciles.

En efecto: ¡qué responsabilidad para esos peritos de una calidad especial! Los peritos se han equivocado con tanta frecuencia, que el cargo asustará á más de un timorato.

Pero aunque fueran infalibles, les será muy difícil apreciar si hay ó no delito.

En ciertos casos, el fallo será fácil: hay producciones de una calidad tan baja, de un achatamiento tan estúpido, que la mancha aparece evidente.

Pero otras veces, el problema se planteará complejo. Es muy delicado trazar las fronteras de la falta al pudor y del arte, y muy peligroso declarar si la obra está inspirada ó no por un móvil de especulación escandalosa.

La obscenidad del arte, no tiene nada común con el de la vida. Se prenderá á un transeunte que se pasea desnudo y se contempla serenamente, y se admira si hay motivo, al mismo hombre no vestido, si es de mármol, sobre su zócalo ó de carne pintada, en una hornacina de museo. Obras muy hermosas tienen, hay que decirlo bien, un carácter impúdico, marcado. ¿Quién se atrevería á perseguirlas, sin embargo?

Lo repito: muy frágil es á veces el criterio de moralidad en el arte, y es lo que me inquietaría en el proyecto, generoso aparte de todo, de mi distinguido colega Paul Reboux. Y, además, ¿nos toca á nosotros, escritores, dar testimonio de aprobación ó de rechazo, á personas que ejercen la misma profesión que nosotros? La cosa es digna de encararse. No me deja sin escrúpulos.

Lo que alabo sin reservas, es la unanimidad con que se ha condenado la demanda judicial dirigida contra Charles Henry Hirsh. Nunca ha estado más en su puesto una solidaridad semejante ni ha sido mejor inspirada y, hay que decirlo delante de la mojigatería agresiva, que nos acecha.

—

Se nos habla mucho en este momento de los animales, y se dice:

Cuando tantas personas mueren de hambre, muchos creen que conviene cuidar los seres humanos antes que los animales y comprendo casi—digo casi—la indignación que inspira un perrillo, en sí inocente, vestido con una manta de paño blasonado, calzado con zapatos de caucho, y, como algunos perros de millonarios americanos, llevando en el cuello un collar de oro y con diamantes.

Se puede sonreir del "sastre para perros". No por eso deja de ser verdad que nosotros no tendremos nunca bastante compasión por los animales. Su suerte no es siempre envidiable.

Bestias de carga ó juguetes de placer, se les exige la fuerza ó la salud ó la belleza y la gracia. Les está prohibido debilitarse, y su vejez es generalmente espantosa.

Para un perro gordo, harto de huesos, de chuletas ó de pasteles, ¡cuántos perros azotados, hambrientos, derrengados! ¡Cuántos perrillos raquíticos, rondadores de puertas y merodeadores de chacras! Cuando no sirven ya para nada, se les deja morir de hambre ó en caso necesario se les mata. ¡Cuán lamentable es la vejez de los caballos de coches de plaza en una ciudad como París! ¿Y las brutalidades sin nombre de los carreteros borrachos, amos violentos, cocheros salvajes? El animal prolonga en nuestro país la peor de las servidumbres, la del esclavo que no puede defenderse y á quien nadie defiende.

Estamos de acuerdo: nosotros tenemos la ley Graumont y la sociedad protectora de los animales, y también la "Protección francesa" con el título de "Refugio francés". Pero son protecciones insuficientes, á pesar del despertamiento de los esfuerzos de estas diversas y útiles sociedades, en estos últimos tiempos.

Mientras el Estado no se interese en mayor grado por la suerte de los animales sacrificados, las sociedades protectoras continuarán desarmadas ó casi, y los tribunales no castigarán con bastante rigor.

Ejemplo: tomo el último fallo dictado por un juez de paz. Un caballo, herido, había sido condenado á trabajar, á pesar de su herida sangrienta. Estas cosas entre nosotros parecen muy naturales. Interviene una sociedad de protección, pero el abogado del patrón responde que, puesto que obreros enfermos ó heridos continuaban con frecuencia su trabajo, no veía bien por qué un caballo, simple bestia de carga y sometido á merced, gozaría de un privilegio que la necesidad ó la miseria rehusan á seres humanos.

El juez de paz ha aceptado este modo de ver verdaderamente especioso, porque el hombre tan mal protegido, es cierto, lo es todavía más que el animal, y deberíamos tener compasión de éste, puesto que no puede defenderse.

En Suiza, en otros países, no se vería nada semejante. Me he convencido con mis ojos. En Lausanne, un cochero de plaza, sin embargo, cordial y complaciente, se negó á llevarnos. Eramos cuatro, de los cuales dos eran señoras delgadas y de muy poco peso.

El cochero nos dijo que los reglamentos de esa ciudad se oponían y que ese recargo indebido y considerado como oneroso, le valdría una multa.

Cosa bien pensada. Cuando se toca á la gente en el bolsillo, reflexiona. Y me citaron otros rasgos de previsión y de humanidad administrativa que manifiestan en Suiza un sentimiento noble hacia ese hermano sacrificado, el animal.

Obsérvese que el caballo de coche de plaza, de ese coche en que cuatro personas pesan demasiado á los ojos del reglamento, ese caballo era robusto, de sólida musculatura, bien alimentado, en plena fuerza, y yo pensaba entonces en nuestros pobres rocinantes de coche de plaza parisiense, abrumados á veces por una carga monstruosa.

Un proyecto de ley está en trámite actualmente, para reprimir los malos tratamientos á los animales. Nada mejor. ¿Pero tendrán resultado? ¿Y cuándo? Estas cosas no son materias electorales y cuando el lector, y sobre todo el elegido ó el elegible no está en medio, no es cosa de ocuparse de otros asuntos.

Tengo sobre mi mesa una protesta vehemente contra la vivisección. Confieso no haber profundizado este tema, aparte del punto de vista de humanidad sobre el cual parece que todo el mundo está de acuerdo.

Pero, aún dando á la ciencia la parte más ámplia y admitiendo que se sacrifique al animal para salvar un día las existencias humanas, ¿no es legítimo desear que esos experimentos comprobados por notabilidades médicas no excedan nunca el objeto que se les asigna y no arrastren crueldades inútiles?

Soy, lo repito, incompetente; parece bien sin embargo, que la vivisección como toda fe ardiente, toda religión nueva, y por consiguiente intolerante, haya tenido sus abusos.

He aquí según el documento emanado del "Refugio francés", el martirologio de los perros:

Magendie ha sacrificado 4000 perros para demostrar la distinción de los nervios en motores y sensitivos; después otros 4000 para demostrar que se había equivocado en su primer experimento.

Fourens á su vez, hizo morir 4000 para afirmar que Magendie se había equivocado al declarar que él se había engañado, ó, en términos más claros, que ese mismo Magendie había tenido razón la primera vez.

¡Oh insertidumbre de las opiniones á propósito para regocijar el excepticismo de un Montaigne!

Y la protesta del "Refugio francés" se eleva contra tantos experimentos crueles, preguntándose si verdaderamente fueron siempre necesarios y arrancaron tantos secretos útiles á la avara y muda naturaleza: perros empapados en barniz y muriéndose en doce horas; perros sacrificados á los cuales se introduce un hierro candente en el cerebro ó que se lavan con inyecciones de agua; perros cuyo estómago se hierve; perros que se llenan de guijarros, de tóxicos; perros desollados vivos, etc.

Mantegazza figura en esta requisitoria, como inventor de instrumentos encargados de medir las cuatro fases del dolor, desde el gran dolor hasta el dolor espantoso, pasando por el dolor punzante y el dolor insoportable.

¡Cómo se ponen esas cosas en términos galantes!

Y se ha hecho mención de tortugas metidas en yeso y de yeguas desjarretadas y marchando sobre sus muñones en carne viva.

Quedemos aquí por hoy y pensemos en los animales domésticos que nos ayudan, nos socorren ó nos distraen, con un poco de compasión ó de ternura, porque sufren como nosotros, y sus miradas y su aire, aún cuando no participen del lenguaje humano, no por eso son menos patéticos.

Paul Margueritte

CONGRESO

CAMARA DE DIPUTADOS

JUZGADO FEDERAL EN BELL VILLE

LA REFORMA ELECTORAL

Se aprueba hasta el artículo 39

CUARTO INTERMEDIO

Empezó la sesión á la hora de costumbre, bajo la presidencia del doctor Cantón.

Se destinó á la comisión respectiva, un escrito del señor L. del Campo, en el que éste reitera su pedido anterior de que se forme juicio político á los miembros de la primera cámara de lo civil de la capital.

—Por moción del diputado Padilla (M.), se autorizó á quien corresponde, para que, durante el receso del Congreso, entregue á la viuda del diputado Galio, las dietas que hubieran correspondido á éste.

—

La presidencia puso en discusión el proyecto de ley relativo á la jurisdicción del juzgado federal de Bell Ville.

Antes de votarse el proyecto, que había sido ya informado en general en la sesión anterior, pidió la palabra el Ministro de Justicia y recordó que eran conocidos los antecedentes del asunto. El juzgado federal de Bell Ville había sido creado por la ley de presupuesto y carecía de jurisdicción propia, motivo por el cual carecía de trabajo.

El Poder Ejecutivo, terminó diciendo el ministro, cree que debe aprobarse el proyecto, tanto porque el nuevo juzgado tendría bastante trabajo en lo sucesivo, como porque es conveniente descentralizar la administración de la justicia.

Como ningún diputado pidió la palabra, se votó el proyecto y fué aprobado en general y en particular.

El proyecto, que deberá pasar ahora en revisión al Senado, divide la provincia de Córdoba en dos secciones á los efectos de la administración de la justicia federal.

La primera sección, correspondiente á la jurisdicción territorial del juzgado federal con asiento en la capital de la provincia, comprende los siguientes departamentos: capital, Colón, Punilla, Río Primero, Río Segundo, Santa María, Totoral, Tulumba, Cruz del Eje, Ischilín, Minas, Pocho, Río Seco y Sobremonte.

La segunda sección correspondiente á la jurisdicción territorial del juzgado federal con asiento en Bell Ville comprende los departamentos: Unión, Marcos Juárez, General Roca, Juárez Celman, Río Cuarto, Calamuchita, Tercero Arriba, Tercero Abajo, San Justo, San Javier y San Alberto.

—

Continuó después la discusión en particular del proyecto de ley de reforma electoral.

En la sesión anterior fué rechazado el artículo 6o., que establecía el voto obligatorio.

Como los artículos 7o. y 8o. se relacionan con el 6o., quedaron suprimidos.

Los artículos 9o. y 10, se refieren á la proclamación de candidatos. Aunque dieron motivo á algunas objeciones sobre detalles, quedaron aprobados sin modificación, después de un breve cambio de ideas.

El artículo siguiente, que se refiere también á la proclamación de candidatos, establece que éstos serán personal y solidariamente responsables de las impugnaciones hechas por sus apoderados contra algún elector, si después resultasen reconocidas falsas por las juntas de escrutinio.

Esta responsabilidad sólo se hará efectiva contra los candidatos que hayan concurrido á la designación del apoderado culpable.

El diputado Padilla (M.), propuso que se suprimiera este artículo por innecesario, y por que, además, contraría las disposiciones del Código Penal.

De la misma opinión fué también el diputado Vocos Jiménez, y aunque los señores Fonrouge y Calvo, miembros de la comisión, objetaron que no se trataba de nada que tuviese relación con el Código Penal, sino, sencillamente, de establecer una responsabilidad pecuniaria, el artículo fué rechazado.

Los artículos siguientes, hasta el 17 inclusive, se aprobaron sin modificación alguna.

El 18 trata de la elección de senadores por la capital. Entre otras cosas, establece que esta elección se hará por mayoría absoluta de votos de los electores presentes; y que, si ninguno de los candidatos la tuviese, se circunscribirá la nueva votación á los que hayan obtenido mayor número de votos.

Esta disposición de la mayoría absoluta fué impugnada por el diputado Peña, el cual sostuvo que la elección debía hacerse por simple mayoría, como proceden las legislaturas provinciales para elegir los respectivos senadores.

Tanto el miembro informante, doctor Fonrouge, como el diputado Avellaneda, objetaron que la disposición contenida en el artículo, se ajustaba á lo que prescribe la Constitución, según la cual las elecciones de senadores por la capital deben hacerse en la misma forma que las de Presidente y vicepresidente de la República.

Después de un corto debate, en el que otros diputados sostuvieron también esta misma opinión, el artículo fué aprobado sin enmienda.

Los artículos siguientes, hasta el 22, inclusive, que se refieren igualmente á la elección de senadores por la capital, fueron también aprobados conforme al dictamen de la comisión.

El 23, que trata de la elección de Presidente y vicepresidente de la República, se aprobó sin observación, como asimismo el 24, que se refiere á las convocatorias á elecciones de diputados y de electores de Presidente y vicepresidente de la República, y de senadores por la capital.

El siguiente, 25, trata de la formación de los colegios electorales en la capital de la República, y en las capitales y ciudades de las provincias. Establece que, en estas ciudades, cada sección policial constituye un colegio electoral, y que en cada uno de estos colegios se formarán y serán designadas por números, tantas mesas receptoras de votos cuantas series de doscientos ciudadanos enrolados habiten en cada una de ellas, congregados en razón de la proximidad de sus habitaciones.

El diputado Meyer Pellegrini propuso que las series fuesen aumentadas á trescientos ciudadanos. Fundó su pedido en que, según dijo, la experiencia ha demostrado que pueden votar cómodamente trescientos ciudadanos en cada mesa. Aumentando á este número las series, añadió, se simplificará mucho el procedimiento.

Contestó el miembro informante de la comisión, diciendo que ésta se había limitado á tomar el artículo de la ley vigente, porque opinaba que había dado excelentes resultados en la práctica. Añadió que, por su parte, no tenía inconveniente en aceptar la enmienda, siempre que la encontrara aceptable el señor Ministro del Interior.

Requerida la opinión del ministro, dijo éste que á su juicio no podía haber inconveniente en aumentar las series, desde que los hombres de experiencia en achaques de elecciones afirmaban que podían votar cómodamente trescientos ciudadanos en cada mesa.

No obstante esta manifestación del ministro, prevaleció el criterio de no modificar el artículo. Votado éste, se aprobó por gran mayoría, conforme al dictamen de la comisión.

El artículo siguiente trata de lo mismo que el anterior, pero en lo que se relaciona con las poblaciones ruarles, dice que cada población de éstas que tenga más de doscientos ciudadanos, constituye un colegio electoral, y que en estos colegios se formarán, por números, tantas mesas cuantas series de doscientos ciudadanos enrolados haya.

Al tratarse este artículo, el diputado Castañeda Vega propuso lo mismo que se había propuesto en el artículo anterior, es decir, que las series fuesen aumentadas á trescientos ciudadanos, porque de otra manera, dijo, en la campaña será difícil encontrar siempre los ciudadanos aptos que se necesiten.

El miembro informante de la comisión manifestó que ésta no aceptaba la enmienda, y el artículo fué aprobado sin modificación.

El resto de los artículos que se refieren á la formación de los colegios electorales, ó sea los números 27, 28, 29 y 30 se aprobaron sin observación.

El 31 es el primero de los tres que se refieren á las mesas receptoras de votos. Establece que la mesa estará constituída por un funcionario denominado presidente del comicio que reuna las condiciones siguientes: ser elector en ejercicio, contribuyente territorial, saber leer y escribir y residir en el colegio electoral.

El diputado Lacasa objetó la condición de que el presidente del comicio tuviera que ser propietario. Hay muchos ciudadanos, dijo, que tienen las condiciones necesarias para desempeñar esa función y que no podrán desempeñarla por no ser propietarios.

La objeción hecha por el señor Lacasa encontró eco simpático en la Cámara y después de un cambio de ideas se aprobó el artículo con un agregado que subsana la deficiencia apuntada.

Este agregado que fué propuesto por el diputado Roca, establece que pueden ser presidentes del comicio los diplomados que ejerzan profesiones liberales.

En sustitución del artículo siguiente, 32, se aprobó éste que propuso el diputado Estrada y que aceptó la Cámara:

"A los efectos del artículo anterior las juntas escrutadoras quedan facultadas para solicitar de las autoridades respectivas, los datos y antecedentes que estimen convenientes para llenar su cometido".

El 33, fué aprobado con una modificación en esta forma: "Los presidentes ó suplentes que ejerzan sus funciones fueren del colegio de su residencia podrán votar en la mesa de que forman parte y recibirán del gobierno de la Nación un viático de cincuenta pesos moneda nacional".

Como artículo 34 (nuevo) se aprobó el siguiente que propuso la comisión:

"A fin de asegurar la libertad, seguridad é inmunidad de los presidentes y suplentes de comicios, ninguna autoridad nacional ni provincial podrá reducirlos á prisión durante las horas de la elección en que deban desempeñar sus funciones, salvo el caso de flagrante delito".

Vino después la parte del proyecto que se refiere al sufragio, parte, de la cual, se aprobó sin modificación hasta el artículo 39 inclusive.

En discusión el 40, el diputado Vocos Jiménez, observó el párrafo que dice: "El elector impugnado, después de haber sufragado, será arrestado á la orden del presidente del comicio ó dará fianza pecuniaria ó personal, suficiente, á juicio del mismo presidente, que garantice su presentación á los jueces federales en el caso de que la junta escrutadora reconociera fundada la impugnación."

El diputado Vocos Jiménez indicó los inconvenientes y hasta los peligros que puede entrañar esta disposición para los trabajadores de la campaña. Opinó que debía suprimirse este párrafo, desde que, por la libreta de enrolamiento se sabía quien era el infractor y era posible hacerle responsable de la falta que hubiese cometido.

De la misma opinión fué también el diputado Terán. No se debe, dijo, alarmar á los trabajadores de la campaña con disposiciones como ésta. Si temen, que al ir al comicio pueden quedar arrestados, se abstendrán de ir y se malograrán así los sanos propósitos en que está inspirada la ley en discusión, propósitos que consisten en dar la mayor suma de garantías á los votantes como la mejor manera de que todos los ciudadanos cumplan con sus deberes políticos.

El miembro informante de la comisión defendió el párrafo observado. Conviene, dijo, evitar por todos los medios el fraude que consiste principalmente en los votos falsos. Ya que á los ciudadanos de la campaña, se les ha eximido de la obligación de adjuntar el retrato á la libreta de enrolamiento, era necesario tomar precauciones para que ninguno pudiera burlar impunemente la ley con el voto falso. De lo contrario, terminó diciendo, y, si se suprimiera el párrafo observado, sería frustrar en mucha parte el propósito de la ley que consiste en moralizar y en sanear el comicio.

El artículo no se pudo votar por falta de número y como ya era avanzada la hora, se pasó á cuarto intermedio.

LOS GRANDES ACORAZADOS

DISMINUCION DEL DESPLAZAMIENTO

Aumento de la velocidad y calibre de los cañones

Hace varios meses, LA PRENSA recogió una información publicada en los diarios británicos respecto á un tipo de "dreadnoughts", que hoy son conocidos como los "bebés Dreadnoughts" del Almirantazgo. Se decía que los acorazados modernos ingleses tenían un desplazamiento demasiado grande y que eso equivalía á poner "un número demasiado grande de huevos en una sola canasta" para terminar aconsejando la reducción del desplazamiento á un máximo de 18 á 20.000 toneladas, armando el nuevo buque con seis cañones de 380 milímetros, en vez de diez ó doce de 305 que es lo que se usa hoy. Con esto se reduciría el costo en forma tal, que tres buques del nuevo tipo valdrían lo mismo que dos "Neptune" ú "Orión".

Esta información fué desautorizada en Alemania; pero hoy el corresponsal técnico del "Naval and Military Record", en Berlín, ha tomado de la prensa alemana la siguiente noticia que comprueba la veracidad de la primera que se consideró un rumor infundado:

El almirantazgo británico, lo sabemos de buena fuente, ha resuelto abandonar definitivamente los grandes desplazamientos y ha preparado los planos de un acorazado de 17 á 18.000 toneladas, armado con seis cañones de 380 milímetros en igual número de torres, además de un formidable armamento contra los torpederos. Por medio de una combinación de máquinas á pistón y turbinas se espera dar á la nueva unidad una velocidad de 36 nudos, empleando como combustible el carbón y el aceite mineral, simultáneamente.

Las razones para este cambio sorprendente en la política seguida para las construcciones navales de la Gran Bretaña, se deben fundar, parcialmente, según se dice, en los resultados poco satisfactorios experimentados con el "Invincible", "Temeraire" y "Neptune", y también en la consideración de que dos buques de gran velocidad, armados con cañones de 380 milímetros pueden obtenerse por el mismo precio que un "dreadnought" que lleve más cañones de un calibre menor.

Será curioso saber cómo hará el constructor naval para desarrollar el enorme poder de máquinas necesario; pero será aún mucho más instructivo conocer las fuentes donde se ha recogido esta información.

Seis cañones de 380 milímetros y 36 nudos de velocidad, en un desplazamiento menor de 20.000 toneladas, es hasta ahora un problema á resolver.

La reputación del "The Fremdenblatt" da á esta información una cierta autoridad, pero aún así ponemos en duda las cifras antes mencionadas.

Son tan sorprendentes los adelantos de la metalurgia mecánica y de la industria naval, sobre todo en la última década, que todo es posible. Hoy día que se habla sin conductor material, que la navegación aérea y submarina están prácticamente resueltas, y que los buques han alcanzado á velocidades verdaderamente enormes, estamos obligados á suponer, por lo menos, que la creación del nuevo tipo de acorazado británico, denominado "bebé Dreadnought", no es el producto de una imaginación caprichosa, sino el resultado de los cálculos y de la experimentación.

MANIFIESTOS DE BUQUES MERCANTES

Aclaración de disposiciones legales

Los consulados generales de nuestro país en Amberes y Londres, se dirigieron en diversas oportunidades al Poder Ejecutivo, por intermedio del Ministerio de Relaciones Exteriores, dándole cuenta de que en varios casos no se ha querido incluir en el manifiesto de un buque, las mercaderías con destino á otro puerto ó puertos argentinos, á los cuales no llegaría dicho buque, y que correspondía, en consecuencia, conocer la verdadera interpretación de las disposiciones en vigor.

Con este motivo, los antecedentes del asunto fueron remitidos á estudio del Ministerio de Hacienda, el cual formuló un decreto que firmó ayer el Presidente de la República.

La exigencia de un manifiesto para cada puerto á que el buque conduzca carga, dice el decreto es en su origen una disposición del Código Aduanero, contenida, en el artículo 22, y debe ser limitada á los casos establecidos en dicho Código, guardando la correspondiente armonía con todo el conjunto.

Observa luego que el artículo 91 de las ordenanzas de aduana, autoriza el trasbordo de las mercaderías aun no desembarcadas, con las precauciones del artículo 89, conforme á la limitación prevista en el artículo 98.

Añade que, aun cuando de la lectura aislada del artículo 94, aparecería que el trasbordo es permitido, sólo con destino al extranjero y así podrá hacerlo suponer también el modelo respectivo, esta suposición se desvanece consultando el capítulo II llamado "De las operaciones comerciales que pueden practicarse en las distintas aduanas", en los artículos 10 y 11, donde se declara que las aduanas y receptorías marítimas están habilitadas para retornar ó trasbordar al extranjero ó á otras aduanas ó receptorías las mercaderías venidas para su introducción al país.

Esta interpretación, además de estar conforme con el espíritu de las ordenanzas, tiene la ventaja de dar facilidades á la navegación y al comercio, evitándoles proveerse de manifiestos por pequeñas cargas llegadas á destino y encarecidas por el derecho consular correspondiente á dichos documentos.

Por todas estas razones, el Poder Ejecutivo resolvió que los consulados y viceconsulados argentinos, apliquen el inciso 13, del artículo 1o. de la ley de arancel consular, cuando el buque zarpe con destino á los puertos para que conduce la carga y no cuando su destino sea á un solo puerto.

IMPUESTOS INTERNOS

Varias informaciones

Hace algún tiempo informamos que el administrador general de impuestos internos, doctor Pérez, en una visita de inspección hecha al depósito fiscal de alcoholes, se persuadió de la necesidad de dotar á los tambores en que sale el líquido de las destilerías, de un sello de seguridad, para evitar extracciones fraudulentas que dieran lugar á que esas faltas se imputaran á mermas, en perjuicio del fisco y de los fabricantes. Pocos días después, el inspector técnico, ingeniero Federico Bazzano, inventó un cierre, sencillo y eficaz, de cuya propiedad hizo donación al fisco. El doctor Pérez ordenó luego que fuera construído, á título de ensayo, un número de esos mecanismos suficiente para poner á prueba la bondad del invento.

En estos días, la casa constructora hará entrega de aquéllos, é inmediatamente después comenzarán á circular alcoholes en los envases sellados por la administración de impuestos internos.

—

Se ha resuelto no proveer, hasta el año próximo, los empleos que queden vacantes en la citada repartición.

Este acuerdo ha sido tomado en razón de que por el nuevo presupuesto se reorganizan algunas oficinas y de que el doctor Pérez entiende que algunos empleados fiscales, pagados actualmente por las fábricas en que prestan servicios, deben ser incorporados al personal permanente de la administración, para todo lo cual conviene disponer de las vacantes que puedan producirse hasta la sanción de aquella ley.

—

La comisión que preside el prosecretario, señor de la Serna, encargada de unificar la reglamentación de las numerosas leyes de impuestos internos, ha terminado ya las partes relativas á alcoholes y seguros.

La pertinente á los demás artículos gravados, se hace con menos premura, á la espera de la sanción de algunos proyectos de modificación á diversas leyes, sometidos por el doctor Pérez á consideración del Poder Ejecutivo.

Posiblemente esos proyectos serán incluídos entre los asuntos á tratar en las sesiones de prórroga que debe celebrar el Congreso.

De las gestiones que á este respecto ha hecho el administrador de impuestos internos, informamos en oportunidad.

—

Regresó ayer de Tucumán el inspector general, señor Pinedo, que fué comisionado por el doctor Pérez para reorganizar los servicios en aquella zona.

Informó al administrador general del resultado de la acción emprendida por el personal á sus órdenes, de cuya eficacia se manifestó satisfecho.

CORREOS Y TELEGRAFOS

LA LINEA TRASANDINA

Con motivo de una nota del director de telégrafos de Chile, señor Cifuentes, en la que hace cargos á la administración argentina, por el mal servicio telegráfico entre ambos países, la dirección de correos nos informa, que la línea en la sección argentina se encuentra en perfectas condiciones:

Agrega, que hay un inspector técnico en Mendoza, que ha dejado establecido con pruebas eléctricas previas, que el aislamiento de nuestro cable hasta La Cumbre, es bueno. Si bien es cierto que los últimos temporales han afectado algo las líneas aéreas, esto ha sido transitorio y ha desaparecido con las causas originarias.

Dice, después, que el inspector general de telégrafos de Chile, señor Norero, que se entrevistó con su colega argentino, señor Sal, en Mendoza, en Marzo último, pudo comprobar personalmente que en la sección de la línea argentina, no había derivaciones, y así lo manifestó de una manera categórica en aquella ocasión. Siendo la comprobación de estas faltas tan fácil y tan exacta, no hay lugar á discusión, después de haberse ensayado y probado por repetidas veces y en diferentes épocas, el buen estado de nuestra línea.

Afirma, por último, que la administración argentina está en condiciones de transmitir ó recibir diariamente 85.000 palabras, por estar dotada de todos los elementos necesarios: empleados, conductores y aparatos para llevar á cabo ese servicio. No obstante, hasta ahora no se cruzan sino 14.000 palabras.

—

Hoy serán puestos en circulación los nuevos timbres postales de 1|2, 1, 2, 3, 4, 10, 20, 24, 30 y 50 centavos del nuevo modelo

EJERCITO Y MARINA

LICENCIAMIENTO DE CONSCRIPTOS

En el 2 de artillería—Regreso del intendente de guerra—El coronel Irusta—Comandante de las tropas del Chaco—La "Sarmiento"—Escuela de aplicación de oficiales—En la Escuela Naval—Usinas eléctricas.

Posiblemente dentro de unos días, serán licenciados los conscriptos que forman el regimiento de granaderos á caballo, para lo cual se busca la forma de preparar el licenciamiento sin interrumpir los servicios que presta este cuerpo como escolta presidencial.

Si el Presidente de la República decide este licenciamiento, se hará en la misma forma que fué dispuesta para los demás cuerpos del ejército, es decir, por mitades, debiendo todos estar de regreso en las filas algunos días antes de la formación del 25 de Mayo, para tomar parte en la revista y desfile de práctica.

—Se realizó ayer en el cuartel del 2o. de artillería que manda el teniente coronel Toranzo, la fiesta de camaradería organizada en honor del 1o. de esa arma, para retribuir atenciones recibidas por aquel cuerpo, durante los ejercicios pasados en Campo de Mayo.

El Ministro de Guerra, especialmente invitado, llegó á Liniers, por la mañana y recorrió el cuartel, después de lo cual se sirvió un almuerzo, al que asistieron el jefe del 1o. de artillería, comandante Fernández, jefe y oficiales del mismo, los jefes y oficiales del 2o. de artillería, el inspector de artillería coronel Vallée, los coroneles Zerda y Coquet y el mayor Fernández Valdéz, presidiendo la mesa el general Vélez.

—Regresó de su gira por el centro y Norte de la República, el intendente de Guerra coronel Cornell, quien visitó los cuerpos de la cuarta región militar.

Ayer por la tarde este jefe conferenció con el Ministro de Guerra, á quien dió cuenta de sus observaciones y de las medidas tomadas para subsanar los servicios de administración en los cuerpos que ha visitado.

—El coronel José Irusta, jefe de la 3a. división del Ministerio de Guerra, quien acaba de regresar de su gira por Santa Fe y Entre Ríos, donde inspeccionó las oficinas de enrolamiento, estuvo ayer en el ministerio para dar cuenta al titular de esa cartera del resultado de su gira.

—El comandante de las tropas de operaciones en el Chaco, coronel Rostagno, que llegó ayer á esta capital, estuvo en el ministerio para conferenciar con el general Vélez. El referido jefe no pudo llenar su cometido por no encontrarse en su despacho el Ministro de Guerra.

Posiblemente hoy dará cuenta del resultado de las operaciones de las tropas de su mando.

—Ha regresado de Alemania el teniente coronel Alonso Baldrich, quien estuvo incorporado en un regimiento de "pioneer" de la guardia.

Este jefe se presentó ayer al Ministro de Guerra.

—Fueron ordenados los siguientes pases:

Al 2 de artillería, el capitán Simón P. Toledo; al 2 de infantería, el capitán Ricardo A. Fernández Rojas; al 8 de caballería, el capitán Andrés Sabalain, y al comando de la 4a. región, el capitán Justo F. de la Vega.

—Al mayor de caballería Benito Meana, se le concedió prórroga por dos meses para permanecer en la plana mayor activa.

—La fragata "Presidente Sarmiento" es esperada, según su itinerario, en Río de Janeiro, dentro de una semana.

—El 10 del corriente, los alumnos de la escuela de aplicación para oficiales, se embarcarán en Bahía Blanca, á bordo de los cruceros acorazados "San Martín" y "Belgrano", para hacer práctica de dirección de tiro, aprovechándose al efecto el ejercicio de tiro al blanco, que tienen orden de efectuar ambos buques.

—Dieron comienzo ayer los exámenes en la escuela naval.

Está de nuevo al frente de la misma su director, el capitán de navío Belisario Quiroga, quien después de una leve enfermedad, volvió á hacerse cargo de la dirección.

—Se ha resuelto desde el 1o. de Enero de 1912, declarar reglamentarias las planillas diarias y mensuales, destinadas á la fiscalización de las fábricas eléctricas de reparticiones y buques de la armada, debiendo la dirección general de electricidad disponer su envío con la debida anticipación á los respectivos destinos.

En consecuencia, se procederá por la imprenta del ministerio á la impresión con carácter urgente, de las mencionadas planillas, en la cantidad y forma especificada en la nota precedente.

BOLETIN TELEGRAFICO DEL EXTERIOR, DE LAS PROVINCIAS Y TERRITORIOS

VIA COLON

EN EL CLUB ARGENTINO DE LONDRES

Una fiesta aristocrática

LONDRES, Diciembre 4—El ministro argentino en esta capital, señor Vicente Domínguez, dió hoy en los salones del Club Argentino un "lunch" á varios personajes de la corte y miembros de la alta aristocracia. Entre los invitados figuraban el duque de Richmond y la duquesa de Westminster, quienes manifestaron su admiración por las elegantes instalaciones del club.

La comisión directiva del club desea dar á conocer la institución en los círculos de la corte.

INFORMACIONES COMERCIALES

MERCADO FINANCIERO LONDINENSE

Emisión de un empréstito limeño

LONDRES, Diciembre 4 — En este mercado monetario la demanda fué activa. La tasa del descuento particular estuvo muy firme por efecto de la emisión de los bonos de tesorería.

Se asegura que muy en breve serán embarcadas por valor de 300.000 libras esterlinas en oro destinado á la República Argentina.

La sección de ferrocarriles británicos estuvo deprimida. La de ferrocarriles argentinos estuvo muy firme y todas las acciones subieron, especialmente las de los ferrocarriles del Sud, del Pacífico y del Oeste.

Los títulos extranjeros estuvieron firmes. Los de la emisión efectuada hoy en esta capital por valor de seiscientas mil libras esterlinas destinada á la municipalidad de Lima, se cotizaron con uno por ciento de premio sobre el tipo de emisión, que fué de 93 y 1|2 por ciento.

REMATES DE LANAS EN LONDRES

LONDRES, Diciembre 4 — En los remates de lanas efectuados hoy en Mincing Lane fueron vendidos 988 fardos procedentes de Punta Arenas, 109 de las islas Malvinas, 109 de Buenos Aires, 102 de Montevideo, 88 de Chile y 40 del Perú.

La demanda fué activa y los precios estuvieron muy firmes.

PRECIOS Y COTIZACIONES

CEDULAS ARGENTINAS

AMBERES, Diciembre 4 — Las cédulas argentinas se cotizaron á 42.75.

TITULOS ARGENTINOS

LONDRES, Diciembre 4—Los títulos del empréstito argentino de 5 por ciento de 1909, se cotizaron á 102 1|2, por ciento; los 5 por ciento de 1891, á 103 1|2; los de 5 por ciento de 1900, á 87 3|4; los de 4 por ciento de 1897, á 87 1|2; los de 5 por ciento de 1886, á 104 1|2; los de 3 y 3 1|2 por ciento, á 74 1|4; los de 4 por ciento de 1900, á 87 3|4.

DESCUENTO

LONDRES, Diciembre 4—Las operaciones del descuento se realizaron á 3 9|16.

EMPRESTITO ARGENTINO DE 1909

NUEVA YORK, Diciembre 4 — Los títulos del empréstito de 1909 se cotizaron en este mercado al tipo de 97 por ciento.

FERROCARRILES ARGENTINOS

LONDRES, Diciembre 4 — Las acciones ordinarias del ferrocarril del Sud cerraron á 124 1|2 o|o.

Ferrocarril Buenos Aires Oeste—Se cotizaron á 133 1|2 o|o.

Ferrocarril Central Argentino—Acciones ordinarias, á 107 3|4 o|o.

Acciones deferidas, á 100 3|4 por ciento.

Ferrocarril Buenos Aires al Pacífico —Acciones á 99 3|4 o|o.

Ferrocarril Gran Oeste Argentino—Acciones ordinarias, á 106 1|2 por ciento.

Ferrocarril Nordeste Argentino—Acciones ordinarias á 46 3|4 o|o.

Ferrocarril Córdoba y Rosario—Acciones preferidas de 6 por ciento, se cotizaron á 107 o|o.

Las acciones de segunda preferencia se vendieron á 66 1|2 o|o.

Ferrocarril Central Córdoba—Los debentures se pagaron al tipo de 57 por ciento.

Ferrocarril de Entre Ríos—Acciones preferidas de 5 por ciento, á 101 3|4 por ciento.

Las acciones ordinarias á 76 por ciento.

Acciones de segunda preferencia, se vendieron á 75.

FERROCARRILES URUGUAYOS

LONDRES, Diciembre 4 — Las acciones del ferrocarril Central del Uruguay, extensión Este, fueron cotizadas á 8 5|16 libras esterlinas, sin dividendo.

Las de la extensión Norte se cotizaron á 7 3|8 libras esterlinas.

FERROCARRILES PARAGUAYOS

LONDRES, Diciembre 4 — Los nuevos debentures de 5 por ciento del ferrocarril Central del Paraguay, se cotizaron á 50 1|2 o|o.

Las acciones ordinarias se cotizaron á 4 5|8 libras esterlinas.

ACCIONES DE RIO TINTO

LONDRES, Diciembre 4 — Las acciones de las minas de cobre de Río Tinto se cotizaron hoy al tipo de 71 libras esterlinas por acción de 10 libras.

PARIS, Diciembre 4 — Las acciones de las minas de Río Tinto de 10 libras esterlinas se cotizaron al contado á 1.801 francos.

MERCADO DEL CAPITAL

BERLIN, Diciembre 4 — El descuento bancario está á 5 o|o.

El descuento particular se efectuó al tipo de 4 3|4 o|o.

PARIS, Diciembre 4 — El descuento bancario se efectuó al tipo de 3 1|2 por ciento.

El descuento particular se efectuó al tipo de 3 1|4.

LONDRES, Diciembre 4 — El descuento bancario estuvo al tipo de 4 por ciento.

El descuento particular se efectuó al tipo de 3 9|16 o|o.

VIENA, Diciembre 4 — El Banco Imperial Austro-Húngaro fijó la tasa oficial del descuento al tipo de 5 por ciento.

BRUSELAS, Diciembre 4 — El Banco de Bélgica efectuó los descuentos al tipo de 5 1|2 o|o.

MERCADO DE CAMBIOS

BERLIN, Diciembre 4 — Los cambios sobre Londres se cotizaron á 20.46.

GENOVA, Diciembre 4 — Los cambios sobre Londres se cotizaron á 25.38 liras la libra esterlina.

Sobre París, á 100.67 liras los 100 francos.

Sobre Berlín, á 124.02 liras los 100 marcos.

PARIS, Diciembre 2 — El cambio sobre Londres se efectuó al tipo de 25.205 francos la libra esterlina.

NUEVA YORK, Diciembre 4 — Los cambios sobre Londres se efectuaron al tipo de 4.86.20 dollars la libra esterlina.

A 30 días, á 4.82.875 dollars.

A 90 días, á 4.81.25 dollars.

Sobre Berlín, á 95 1|16 cents los 4 dollars.

A 90 días, á 93 15|16 cents.

Sobre París, á 5.18.75 francos el dollar.

A 90 días, á 5.22.50 francos el dollar.

CONSOLIDADOS BRITANICOS

LONDRES, Diciembre 4 — Los consolidados británicos de 2 1|2 o|o, se han cotizado en el Stock Echange ayer, al tipo de 77 3|8 al contado.

A plazos se cotizó á 77 5|8.

CONSOLIDADOS ALEMANES

LONDRES, Diciembre 4 — Los consolidados alemanes al 2 1|2 por ciento, se cotizaron á 92.37.50 o|o.

Los consolidados de 3 por ciento se cotizaron á 82.90 o|o.

RENTA FRANCESA

PARIS, Diciembre 4 — Los títulos de la renta francesa de 3 por ciento se cotizaron al tipo de 95.80.

RENTA ITALIANA

GENOVA, Diciembre 4 — Los títulos de la renta italiana se cotizaron al tipo de 102.60 o|o.

TITULOS URUGUAYOS

LONDRES, Diciembre 4—Los títulos de la deuda consolidada de la República del Uruguay se cotizaron en esta plaza á 75.

MONTEVIDEO, Diciembre 4 — Las acciones hipotecarias se cotizaron para fin de mes á 114.70; los títulos del empréstito de conversión á 98.30; los de la luz eléctrica, á 98; los títulos F, á 97; los H, á 94.40; los G, á 92; los E, á 96.30; los I á 92.50; los J, á 91.60; los K, á 90.20 al contado; los títulos de la deuda consolidada al contado á 74.20.

LOS CAMBIOS EN CHILE

SANTIAGO DE CHILE, Diciembre 4 —El cambio se efectúa al tipo de 10 y 3|8 peniques.

El oro se cotiza á 177 3|4 por ciento.

MERCADO DE CEREALES

TRIGO

HAMBURGO, Diciembre 4 — El trigo argentino ha sido vendido en este mercado á 158.50 marcos la tonelada.

LIVERPOOL, Diciembre 4—En este mercado de cereales el trigo se cotizó á los siguientes precios:

El trigo para entregar en Diciembre se cotizó á 7 chelines 3 peniques las 100 libras.

Para Marzo, á 7 chelines 2 3|8 peniques las 100 libras.

Para Mayo, á 7 chelines 1 3|8 penique las 100 libras.

El trigo del Río de la Plata se cotizó á 7 chelines 7 1|2 peniques.

El trigo australiano se cotizó á 7 chelines 5 1|4 peniques.

El trigo número 2, de Manitoba, á 7 chelines 7 1|2 peniques las 100 libras.

El número 3, á 7 chelines 10 1|2 peniques.

El trigo número 3, del Oeste, á 7 chelines 2 3|4 peniques.

BERLIN, Diciembre 4—El trigo se cotizó en este mercado, para Diciembre á 1 dollar 34 1|4 cents por bushel.

BUDAPEST, Diciembre 4—El trigo para Diciembre se vendió á razón de 1 dollar 32 7|8 cents por bushel.

NUEVA YORK, Diciembre 4 — En este mercado de cereales se obtuvieron los siguientes precios:

El trigo para Diciembre se cotizó á 97 1|4 cents por bushel.

Para Mayo, á 1 dollar 03 3|4 cents el bushel.

El número 1, de primavera, del Norte, á llegar, puesto á bordo, á 1 dollar 13 1|4 cents el bushel.

El número 2, rojo, puesto á bordo, 98 1|4 cents por bushel.

El número 2, duro, de invierno, puesto á bordo, á 1 dollar 05 3|8 cents el bushel.

El número 1, de Manitoba, á 1 dollar 12 cents por bushel.

CHICAGO, Diciembre 4 — Las cotizaciones del trigo en el mercado de cereales fueron las siguientes:

Para Diciembre, á 94 7|8 cents por bushel.

Para Marzo de 1912, á 99 7|8 cents por bushel.

Para Mayo, á 94 5|8 cents el bushel.

PARIS, Diciembre 4 — El trigo se cotizó en este mercado á razón de 1 dollar 31 cents por bushel, para Diciembre y Enero.

MAIZ

HAMBURGO, Diciembre 4—El maíz argentino para Abril y Mayo de 1912, se cotiza en este mercado á 122.50 marcos la tonelada.

NUEVA YORK, Diciembre 4—El maíz se cotizó en este mercado á razón de 73 1|2 cents el bushel.

CHICAGO, Diciembre 4 — El maíz se cotizó en este mercado á los siguientes precios:

Para Diciembre, á 62 3|4 cents el bushel.

Para Marzo de 1912, á 63 3|4 cents el bushel.

Para Mayo, á 63 7|8 cents el bushel.

LIVERPOOL, Diciembre 4 — Se cotizó el maíz en este mercado á los siguientes precios:

El maíz tipo mezcla de los Estados Unidos, á 5 chelines 8 1|4 peniques, para Enero.

Para Febrero á 5 chelines 7 peniques las 100 libras.

El maíz de los Estados Unidos mezcla, al contado, á 6 chelines 3 3|4 peniques.

SEMILLA DE LINO

HAMBURGO, Diciembre 4 — La semilla de lino del Río de la Plata se ha cotizado en este mercado á razón de 295 marcos la tonelada.

AVENA

NUEVA YORK, Diciembre 4 — Los precios de la avena fueron los siguientes:

La número 2, blanca, nueva, se cotizó á 54 1|2 cents; la número 2, blanca, á 54 cents; la Standard, á 53 cents.

Hoy el mercado estuvo cerrado.

CHICAGO, Diciembre 4 — Los precios de la avena fueron los siguientes:

Para Diciembre, á 48 1|4 cents por bushel.

Para Marzo, á 49 5|8 cents el bushel.

Para Mayo, á 46 1|4 cents el bushel.

MERCADO DE CARNES

LONDRES, Diciembre 4 — Las carnes congeladas de oveja se vendieron á 2 chelines 3 peniques por stone de 8 libras inglesas.

La carne vacuna, congelada, se vendió á 2 chelines 1 1|2 peniques al contado por stone de 8 libras.

Los cuartos delanteros, á 1 chelín 8 1|2 peniques al contado por stone de 8 libras inglesas.

La carne vacuna, sin congelar, se cotizó de 2 chelines 7 peniques á 2 chelines 10 peniques por stone.

Los cuartos delanteros de la misma se vendieron de 1 chelín 8 peniques á 1 chelín 10 peniques por stone de 8 libras inglesas.

En las últimas 24 horas entraron en el mercado 6.700 cuartos de ganado.

Nota: El stone equivale á tres kilos 127 gramos.

MERCADO DE CUEROS

HAMBURGO, Diciembre 4 — Los cueros secos de Buenos Aires se cotizaron en este mercado de 100 á 103 marcos los 100 kilogramos.

Los cueros salados, de saladero, se vendieron de 70 á 72 marcos los 50 kilogramos.

Los cuartos salados de matadero se cotizaron de 44 á 63 marcos los 50 kilogramos.

MERCADO DE MANTECA

LONDRES, Diciembre 4 — La manteca procedente de la República Argentina se cotiza de 128 á 130 chelines.

La manteca de Cork de primera categoría se cotiza á 119 chelines.

MERCADO DE LANAS

HAVRE, Diciembre 4—La lana peinada del Río de la Plata se vendió á 166 francos los 100 kilogramos; para Enero de 1912, á 168 francos; para Marzo, á 168; para Junio, á 168 francos.

ROUBAIX (Tourcoing), Diciembre 4 —La lana peinada de los puertos del Río de la Plata fué cotizada á 5.42.50 francos; para Enero de 1912, á 5.37.50 francos; para Marzo, á 5.35 francos; para Junio, á 5.32.50 francos.

AMBERES, Diciembre 4—Las lanas argentinas peinadas, se cotizaron á 5.40 francos; para Enero de 1912, á 5|35 francos; para Marzo, á 5.32.50 francos; para Junio, á 5.30 francos.

MERCADO DE ALGODON

NUEVA YORK, Diciembre 4 — Los precios del algodón en este mercado fueron ayer los siguientes:

Para Diciembre, á 9.12 cents la libra.

Para Enero de 1912, á 8.85 cents la libra.

Para Marzo, á 8.91 cents la libra.

Para Mayo, á 8.99 cents la libra.

Para Julio, á 9.08 cents la libra.

LIVERPOOL, Diciembre 4—El algodón se cotizó en este mercado á los siguientes precios:

El producto Midling de entrega inmediata se vendió á 5.01 peniques la libra; para Diciembre y Enero de 1912, á 4.83 peniques; para Enero y Febrero, á 4.85 peniques; para Marzo y Abril, á 4.88 peniques; para Mayo y Junio, á 4.93 peniques.

En las últimas 24 horas entraron en el mercado 8.000 pacas de algodón.

MERCADO DE QUEBRACHO

HAMBURGO, Diciembre 4—Los rollizos de quebracho, procedentes de la República Argentina, se vendieron á 80 marcos los 1.000 kilogramos.

El extracto de quebracho se vendió á 30 marcos los 100 kilogramos.

MERCADO DE METALES

ORO, PLATA, COBRE Y ESTAÑO

NUEVA YORK, Diciembre 4 — La plata en barras se cotizó á 55 3|8 cents la onza.

El cobre se vendió a 13 cents dollars las 100 libras.

El estaño se vendió á 45 cents las 100 libras.

LONDRES, Diciembre 4 — La plata en barras se vendió á 25 9|16 peniques la onza Troy.

El cobre estuvo á 59 libras la tonelada.

A 90 días se vendió á 59 libras 15 chelines la tonelada.

El estaño se cotizó á 5 chelines la tonelada.

A 90 días se cotizó á 194 libras 5 chelines la tonelada.

LONDRES, Diciembre 4—El oro en barras se cotiza á 77 chelines 9 peniques la onza.

CAMBIO EN MADRID

MADRID, Diciembre 4—El agio sobre el oro se ha cotizado al tipo de 8.20 por ciento.

CAMBIO EN LISBOA

LISBOA, Diciembre 4—El agio sobre el oro ha sido de 10 por ciento, en este mercado.

EL CONFLICTO RUSO-PERSA

CIRCULAR A LOS PARLAMENTOS

DECLARACION OFICIAL INGLESA

Próxima intervención de Turquía

TEHERAN, Diciembre 4—La asamblea nacional envió á todos los parlamentos del mundo una circular, por la que da cuenta del atropello de que Persia fué víctima por parte de Rusia, y solicita la protección del mundo civilizado contra esa agresión.

Hoy llegó á esta capital un escuadrón de cosacos, con la misión de proteger la legación rusa.

LONDRES, Diciembre 4—En la sesión celebrada hoy por la Cámara de los Comunes, Mr. Acland, subsecretario parlamentario del Foreign Office, al contestar á la interrogación de varios diputados, declaró que Rusia había comunicado á este gobierno el texto de su "ultimátum" á Persia, antes de remitirlo á su destino. El "ultimátum" fué presentado sólo en nombre de Rusia, y no también en el de Inglaterra, lo que se explica, por la índole de los incidentes que motivaron su envío, los que interesan exclusivamente á Rusia.

Declaró también que el gobierno había hecho representaciones á Rusia contra el pedido de una indemnización á Persia por los gastos de la expedición militar.

Agregó que este gobierno no tenía motivos para oponerse á la condición de que Persia no contrate á funcionarios extranjeros, sin el consentimiento de Inglaterra y Rusia.

Las declaraciones de Mr. Acland fueron mal acogidas por parte de los radicales, quienes criticaron la actitud del gobierno en esa cuestión.

CONSTANTINOPLA, Diciembre 4—Este gobierno prepara el próximo envío del sexto cuerpo del ejército á la frontera de Persia. Turquía aspira á anexar la provincia de Azerbawsan, en el caso de una repartición de Persia, pues los habitantes de esa provincia, son casi exclusivamente turcos.

WASHINGTON, Diciembre 4—Los amigos de Mr. Shuster, el consejero financiero del gobierno persa, hacen grandes esfuerzos para obtener una intervención de los Estados Unidos en su favor; pero el secretario de Estado, Mr. Knox, declara que puede sólo protejerlo como á todo ciudadano norteamericano.

CHINA

LA SITUACION EN NANKIN

POSIBLE DIVISION DEL IMPERIO

INDEPENDENCIA DE MONGOLIA

Movimiento de fuerzas extranjeras

PEKIN, Diciembre 4—Se reciben informaciones contradictorias acerca de los sucesos ocurridos en Nankin, después de la toma de la ciudad por los revolucionarios. Hay quienes aseguran que reina allí orden completo; pero otros informan que los revolucionarios saquearon é incendiaron el barrio tártaro, con la autorización de sus jefes.

Tampoco se conoce con seguridad la suerte del general Chang-Huan, quien tenía bajo su mando las fuerzas imperiales que defendían á Nankin. Mientras algunos informan que dicho jefe ha sido asesinado, otros dicen que huyó á Pukow, con una parte de las fuerzas bajo su mando.

Todos reconocen que la caída de Nankin es de una importancia trascendental para la marcha de la revolución. Hay quienes ven en ese acontecimiento el presagio del desmembramiento de China, pues se cree que el Sur se proclamará república, y se separará del Norte, el que conservará el régimen monárquico.

PEKIN, Diciembre 4— Anúnciase que la Mongolia ha proclamado su independencia de China.

La situación en Manchuria continúa agravándose, y se temen graves acontecimientos.

Es también grave la situación en Shan-Tung. Chefú es ahora el único puerto abierto al comercio exterior, en esa provincia, que se encuentra en poder de las fuerzas imperiales.

SHANGHAI, Diciembre 4— Anúnciase que Huang-Hsing ha sido nombrado generalísimo del ejército revolucionario, y Li-Yuan-Hung, segundo comandante.

El primer ministro Yuan-Shi-Kai, está á punto de enviar á Shanghai emisarios con la misión de tranquilizar á los residentes extranjeros.

De Amoy comunican que Chang-Chow fué asesinado, y los soldados bajo su mando se han dispersado.

Una banda de malhechores, encabezados por un temible jefe, aterroriza la región con sus fechorías.

SHANGHAI, Diciembre 4—Un telegrama recibido de Tientsin anuncia que los buques de guerra alemanes estacionados en ese puerto han desembarcado refuerzos.

HONG-KONG, Diciembre 4 —Partieron hoy para Hong-Kong doscientos soldados del primer batallón de infantería, de esta guarnición.

MANILA, Diciembre 4—Llegó hoy á este puerto el buque trasporte norteamericano "Thomas", y embarcó una parte del regimiento 15 de infantería. Esa fuerza permanecerá á bordo del buque, esperando de Wáshington la orden de dirigirse á China.

LA GUERRA ENTRE ITALIA Y TURQUIA

GRANDES BATALLAS EN DERNA Y EN BENGASI

En ambas resultaron victoriosas las tropas italianas

NUMEROSAS BAJAS POR AMBAS PARTES

LA ACCION DE LA ARTILLERIA

LOS OTOMANOS Y ARABES SE CONCENTRAN MAS ALLA DE AINZARA

Resistirán al avance de las fuerzas de ocupación

ENROLAMIENTO DE LOS ARABES

LLEGADA DE OFICIALES TURCOS

Entrega de medallas á dos regimientos -- Solemne ceremonia

EL ESTADO DE CARRERE--UNA RAPIDA MEJORIA

LOS REFUERZOS TURCOS POR TUNEZ Y POR EGIPTO

CONTINÚAN LOS PREPARATIVOS EN LOS DARDANELOS

INFORMACIONES DE ORIGEN ITALIANO

NUEVA YORK, Diciembre 4—Según informaciones recibidas hoy en esta ciudad, ayer tuvieron lugar en la Tripolitania dos grandes batallas, una de ellas en los suburbios de Derna y la otra en los de Bengasi. En ambas resultaron victoriosos los italianos.

Los turcos demostraron un valor temerario y sólo decidió esas acciones en favor de los italianos, la artillería naval y de campaña, que hizo estragos entre los turcos y árabes.

Los italianos perdieron cien hombres entre muertos y heridos. Los turcos tuvieron cerca de ochocientas bajas en ambas batallas.

ROMA, Diciembre 4—Noticias de Trípoli confirman la noticia del nuevo bombardeo de Zanzur y del oasis de Tagiura, añadiendo que además del crucero "Liguria" participó en la acción el acorazado "Umberto".

Los dos navíos dispararon, en conjunto, más de quinientos tiros, destrozando completamente todas las obras de defensa construidas por los otomanos en Zanzur, así como numerosos edificios de aquella localidad, que había llegado á ser punto de reconcentración para las tropas enemigas.

Acto continuo fué iniciado el bombardeo de los puntos del oasis de Tagiura, en que aparecían aglomeraciones de casas, que fueron todas echadas al suelo, despejándose también la tupida vegetación de los alrededores.

ROMA, Diciembre 4 — Comunican de Trípoli á "La Tribuna" que el capitán Piaza efectuó ayer por la tarde un espléndido vuelo, recorriendo en su aparato toda la zona intermedia entre los alrededores de Trípoli y los de Ainzara.

Afirma el oficial aludido, que en Ainzara permanecen tan sólo un millar de musulmanes, alojados en pocas carpas, protegidas por trincheras que se extienden en línea sinuosa por un kilómetro, más ó menos.

ROMA, Diciembre 4 — Se anuncia de Trípoli que los espías indígenas al servicio del cuartel general italiano, informaron al comando del cuerpo de expedición de que el generalísimo turco ha lanzado una proclama, invitando á todos los árabes á enrolarse bajo sus órdenes, con promesa de sueldo y de un importante botín de guerra, después que se haya realizado el ataque definitivo á la ciudad.

Según la fuente de información referida, el ataque en cuestión debería tener lugar después de las fiestas del Bairam.

Uno de dichos espías afirmó, además, que en Garián, la epidemia del cólera no hace ya tantos estragos como en un principio, pero la situación de aquel campamento no ha mejorado, por cuanto continúan escaseando los víveres.

ROMA, Diciembre 4 — Un telegrama del hon. De Felice, enviado especial de "Il Messaggero" en Trípoli, confirma la noticia del bombardeo de Tagiura y del resto del oasis que se extiende á su alrededor, agregando que la principal acción fué sostenida por el acorazado "Umberto I", guiado en sus tiros, por las señales de los pilotos del globo cautivo.

Los efectos del bombardeo fueron terribles, pereciendo numerosos musulmanes.

El hon. De Felice comunica en el mismo telegrama que el general de brigada Tomás Salsa, llegado á Trípoli la semana pasada, asumió esta mañana el comando de esa plaza, quedando encargado de la dirección de todos los servicios auxiliares.

ROMA, Diciembre 4 — Comunícase oficialmente que ayer tarde tuvo lugar en Besad, localidad situada entre las líneas avanzadas y Trípoli, la ceremonia de la solemne entrega de las medallas de oro otorgadas á las banderas de los regimientos 84o. de infantería y 11o. de "bersaglieri".

Asistían al acto los generales Caneva, Frugoni, De Chaurand, Pecori, Giraldi, Salsa, Rainaldi y Trombi, numerosos otros oficiales superiores del ejército y de la armada, las autoridades civiles italianas, numerosos miembros de la colectividad citada y los enviados especiales de los diarios de la península y extranjeros, además de la representación de los regimientos condecorados, con sus banderas y bandas de músicas y de delegaciones de todos los demás cuerpos de la guarnición y de los navíos surtos en la rada.

El tiempo no era muy propicio, pues lloviznaba desde la mañana; sin embargo, la ceremonia tuvo un carácter de severa grandiosidad, y todos los presentes, no exceptuados los extranjeros, se sintieron vivamente emocionados.

El general Caneva, después de una alocución en que recordó los episodios principales del combate en que los dos regimientos se cubrieron de gloria, haciéndose acreedores á la alta distinción otorgada por el rey, entregó al coronel Spinelli, comandante del 84 de infantería la medalla de oro destinada á su regimiento.

El coronel fijó la medalla en el asta de la bandera, que el tiempo y los combates destiñeron convirtiéndola en un glorioso harapo, y dirigiéndose acto continuo á los soldados, pronunció un breve discurso, que concluyó con las siguientes palabras: "El brillo de esta medalla que habéis merecido, defendiendo la bandera de vuestro regimiento con la mejor sangre de vuestras venas, os anime á pelear valerosamente una vez más, para lograr otros triunfos. Lanzad vuestro hurrah".

Un formidable grito de ¡hurrah! salió acto inmediato de los pechos de todos los soldados, haciendo eco al entusiasmo de los militares el de todos los demás presentes.

Calmado el entusiasmo del momento, el general Caneva entregó al general Fara, ex comandante del 11 de bersaglieri la medalla destinada al regimiento aludido. Fara, vivamente emocionado, indicó á sus bersaglieri algunos heridos de Sciarasciat que habían obtenido permiso de presenciar el acto y fijando la condecoración en la bandera, dijo sencillamente: "Acordaos".

Un largo, imponente aplauso saludó á los bersaglieri y luego todos los núcleos de tropas presentes desfilaron en parada ante el general Caneva y su estado mayor, tributando los honores á las banderas condecoradas y regresando á la ciudad, con las bandas de música á la cabeza.

LONDRES, Diciembre 4 — Según comunicaciones de Trípoli, llueve torrencialmente en toda la región desde anoche.

La concentración general de los turcos y árabes más allá de Ainzara determinó la paralización del avance italiano, quienes proceden á fortificar su nueva línea de avanzadas y las posiciones conquistadas últimamente.

Han sido emplazados varios cañones en los puntos más culminantes y el comando general de las fuerzas de ocupación se estableció en Sidi-el-Mesri.

Parece seguro que se está en vísperas de una gran batalla que deberá librarse en los alrededores de Ainzara, punto que queda actualmente entre los dos ejércitos combatientes.

Esta misma información agrega que el cólera ha declinado considerablemente entre los italianos. Actualmente sólo se registra un caso por día.

ROMA, Diciembre 4 — "Il Giornale d'Italia" recibió un telegrama de su corresponsal en Trípoli, quien manifiesta que ayer fueron sacados de su túmulo provisional de Sciarasciat los restos del capitán Pedro Verri, que tuvieron esa misma tarde mejor sepultura, aunque también provisional, en el cementerio católico de aquella ciudad.

La traslación de los restos se hizo en forma solemne, rindiéndosele los honores militares de estilo.

Formaban parte de la comitiva fúnebre los generales Pecori Giraldi y Fara, además de un gran número de oficiales de las varias armas.

ROMA, Diciembre 4 — Telegrafían de Derna y Tobruk que aquellas localidades continúan tranquilas, no habiéndose renovado serios ataques contra sus trincheras.

ROMA, Diciembre 4 — "La Tribuna" publica un telegrama de su enviado especial en Trípoli, quien asegura que el periodista francés M. Jean Carrere se encuentra muy mejorado, añadiendo que le expresó su agradecimiento por la participación de toda Italia en los sentimientos de indignación provocados por el atentado del cual fué víctima. Manifiesta por último el corresponsal del diario citado, que Carrere se muestra particularmente agradecido á los soberanos y al gobierno de Italia por lo afectuoso de su actitud respecto de su señora.

ROMA, Diciembre 4 — Comunican de Trípoli, que durante el bombardeo de Zuara, efectuado por el crucero "Liguria", á consecuencia de haberse dicho navío aproximado mucho á la costa, á fin de que sus tiros resultaran más eficaces, fué alcanzado por algunos proyectiles turcos, que perjudicaron levemente su obra muerta, sin causar daño alguno á la tripulación.

ROMA, Diciembre 4 — Anuncian de Nápoles, que llegó al puerto de aquella ciudad, procedente de Tobruk, el buque-hospital de la Cruz Roja, "Menfi", llevando 122 militares heridos y enfermos.

NUEVA YORK, Diciembre 4 — Un diario local publica un telegrama de Bari, anunciando que llegó á ese puerto el navío italiano "Yolanda", que estaba de estación en el río Bojana, situado cerca de la frontera turco-montenegrina. Dicho estacionario pudo escapar á la persecución de los torpederos turcos, abandonando de noche y con las luces apagadas, el golfo de Drin, llegando sin incidentes al puerto de aquella ciudad.

ROMA, Diciembre 4 — Informaciones telegráficas del corresponsal de "La Tribuna" en Trípoli, manifiestan que los espías indígenas á sueldo del cuerpo de expedición italiano, aseguraron que los árabes están desanimados por las continuas derrotas sufridas y por la dificultad que encuentran actualmente las caravanas para pasar la frontera tunecina y llegar á sus destinos, pues escapando de la vigilancia francesa caen muchas veces bajo el tiro de los cañones italianos que dominan el camino seguido por las caravanas.

Otros espías informan que llegaron al campamento turco situado entre Ainzara y el oasis de Tagiura algunos oficiales de artillería y varios particulares otomanos.

Después de su llegada, el jefe turco envió numerosos jefes árabes hacia el interior para buscar refuerzos, pues se quiere intentar oponerse con todos los medios al avance de los italianos.

ROMA, Diciembre 4 — Telegramas de Bengasi anuncian que en el día de ayer tuvieron lugar en las líneas de avanzadas de aquella ciudad, numerosísimas escaramuzas entre grupos de árabes y los destacamentos que defendían los puntos atacados.

Casi siempre pudo entrar en acción la artillería, que contribuyó poderosamente á la dispersión de los enemigos que fueron rechazados sobre toda la línea, con pérdidas sensibles.

Se añade que durante el combate último que tuvo lugar en Bengasi fué muerto el teniente Francisco Molari, del regimiento Placenza, de caballería.

ROMA, Diciembre 4 — Anuncian de Trípoli que anoche un centenar de árabes rebeldes, que se encontraban encerrados en uno de los depósitos de aquella ciudad, esperando ser embarcados para Italia, intentaron matar á un centinela para evadirse. Dada la alarma, acudió en seguida todo el destacamento de guardia, que frustró la tentativa de evasión. Algunos árabes que quisieron arrojarse contra los militares italianos para quitarles las armas, obligaron al destacamento á hacer uso de ellas resultando de la descarga varios muertos y heridos.

ROMA, Diciembre 4—Telegrafían á "Il Giornale d'Italia" desde Trípoli, que el general Caneva, después de haber efectuado un reconocimiento por el lado de Gurgi, ordenó á las fuerzas que ocupaban las trincheras situadas entre dicho punto y Gargaresh, de avanzar en formación, para reconocer el camino de Zanzur.

El movimiento de avance fué ejecutado en la misma tarde, con el orden y la serenidad de siempre, librándose entre las vanguardias italianas y algunos núcleos de árabes breves escaramuzas. Los árabes tuvieron por fin que retirarse, dejando libre el campo á sus enemigos.

ROMA, Diciembre 4—Ulteriores comunicaciones oficiales de Bengasi, refieren de que anoche se realizó un recio ataque contra el reducto de aquella ciudad, defendido por la brigada D'Ameglio.

Efectuaron el ataque cerca de dos mil beduinos, guiados por oficiales turcos, intentando, por sorpresa, un movimiento envolvente, en el cual algunos de esos núcleos lograron llegar hasta el mismo reducto.

Pero los italianos, aunque la acción tuviera lugar en las altas horas de la noche, en que casi todos estaban ya entregados al sueño, conservaron su acostumbrada serenidad, rechazando al enemigo en toda la línea.

Se añade que la artillería apoyó eficazmente á la infantería, diezmando á los árabes y aplastando completamente las fuerzas que habían llegado al reducto.

Los italianos, por su parte, tuvieron tres muertos y cinco heridos graves.

ROMA, Diciembre 4—"Il Messaggero" publica un telegrama de Tobruk, dando cuenta de que las fuerzas de la armada desembarcadas en aquella ciudad inauguraron hoy, en forma solemne una nueva calle, á la cual se puso el nombre de Elena d'Aosta.

EN TURQUIA

CONSTANTINOPLA, Diciembre 4—Comunican de Salónica que ayer tarde el vapor "Ismailia", chocó con los conductores de una de las minas submarinas colocadas en esa bahía; afortunadamente, la mina no explotó y el vapor sufrió únicamente algunos perjuicios en la hélice por haberse enredado en ella los cables de la mina.

También en Esmirna ocurrió un percance análogo. El vapor "Saidieh", que salía del puerto, tocó una de las minas y sufrió pequeñas averías que retardaron su partida.

CONSTANTINOPLA, Diciembre 4—Se asegura en los altos círculos políticos y diplomáticos de esta capital que el gobierno turco no tiene la menor intención de negociar la paz con Italia. Todos sus esfuerzos se concretan á llevar adelante la campaña actual y á defender eficazmente el archipiélago y las costas de Turquía para el caso eventual de un ataque de la escuadra enemiga.

En cuanto á las operaciones en la Tripolitania y Cirenaica, el gobierno provee en la mejor forma posible á las necesidades de las divisiones militares que defienden ese territorio y constantemente se envían refuerzos por diferentes vías.

CONSTANTINOPLA, Diciembre 4—Comunican de Bengasi que continúan llegando refuerzos de la frontera egipcia para las tropas turco-árabes que operan en esa región, siendo impotente la estricta vigilancia inglesa para impedir que los indígenas crucen diariamente las fronteras con caravanas destinadas á las fuerzas de Enver bey.

CONSTANTINOPLA, Diciembre 4 —El crucero "Hamidieh", al mando de Mouktar bey, se reunió á la escuadra turca de los Dardanelos, cuyas tripulaciones cooperan á las obras de defensa del estrecho.

Tres grandes pontones viejos se encuentran en ese sitio listos para ser echados á pique al primer aviso. Entretanto, se continúan fortificando ambas riberas del estrecho, y se han reunido en sus orillas numerosas tropas, para impedir por todos los medios el paso de los italianos.

ROMA, Diciembre 4—La protesta de Turquía ante las potencias, por la acción de las naves de guerra italianas en el Mar Rojo, se estima aquí inconducente, pues se sabe que la Sublime Puerta no solamente intenta un golpe de mano contra la colonia Eritrea, sino que trata de aprovecharse para enviar por el alto Egipto abundantes refuerzos y tropas, destinadas á la Cirenaica. Italia continuará impidiendo la realización de este plan.

EN ITALIA

ROMA, Diciembre 4 — Los diarios locales comentan en términos complacidos la manifestación que tuvo lugar esta tarde, en la sesión del consejo provincial de Roma, comprobando la unanimidad del entusiasmo que reina en la península, con motivo de la guerra en Trípoli.

Manifiestan los diarios, que el público numerosísimo que atestaba la barra y las tribunas de la gran sala de actos del consejo, tributó la más calurosa ovación á los concejales Lollini, socialista; Pagliaro, republicano, y Orsi, democrático, quienes se asociaron con nobles palabras al saludo que el presidente tributó á los expedicionarios, declarándose solidarios con los sentimientos abrigados por la inmensa mayoría de los italianos.

ROMA, Diciembre 4 — Telegrafían de Florencia, que hoy se celebró en el cuartel del regimiento 3 de ingenieros telegrafistas la fiesta de Santa Bárbara, patrona de los artilleros é ingenieros.

El comandante del cuerpo, coronel Marantonio, dirigió á sus tropas una vibrante alocución, en que les recordó á sus compañeros, que se encuentran en Trípoli, tributando un homenaje á la memoria de aquellos que cayeron durante los combates últimos.

EN EL EXTRANJERO

PARIS, Diciembre 4 — Telegrafían de Túnez que con el objeto de observar la neutralidad, las autoridades impidieron que penetrasen en la Tripolitania dos voladores belgas que se proponían incorporarse al ejército turco.

LA CUESTION DE MARRUECOS

Las negociaciones franco-españolas

PREPARACION DEL PROGRAMA

LA RATIFICACION DE LOS ACUERDOS

PARIS, Diciembre 4 — M. Louis, embajador de Francia en San Petersburgo, y M. Geoffray, embajador en Madrid, terminaron la elaboración del programa de las próximas negociaciones franco-españolas.

En ellas se trata de la mutua retrocesión de territorios en las zonas de influencia de Francia y de España en Marruecos.

También se ocuparán las negociaciones de la forma en que se efectuarán las relaciones entre el gobierno cherifiano y España en el ejercicio de su protectorado sobre la zona que ha de corresponderle.

Eso programa ha sido comunicado al gobierno británico. Se espera que recibirá acogida favorable por parte del gobierno español.

PARIS, Diciembre 4—El diputado conservador por esta capital, M. Denis Cochin, anuncia que interpelará al gobierno acerca de la política de Francia en Marruecos.

Los diputados conservadores M. Albert de Mun, M. Denis Cochin y M. Delafossa, presentaron una moción por la cual piden que sea aplazada la discusión del acuerdo franco-alemán, hasta después que el gobierno pueda suministrar indicaciones precisas acerca de las negociaciones franco-españolas y anunciar la adhesión de las potencias signatarias del convenio de Algeciras.

PARIS, Diciembre 4—Los delegados de varios grupos parlamentarios se reunieron hoy y se ocuparon de la próxima discusión del proyecto de ratificación del acuerdo franco-alemán.

Convinieron en hacer lo posible para que los debates sean limitados y en separar de él todo interpelación ajena al fondo mismo de la discusión.

PARIS, Diciembre 4 — Al ocuparse de la cuestión de Marruecos "Le Rappel" declara en su número de hoy que si el parlamento ratificase los acuerdos franco-alemanes sin discutirlos se descalificaría ante el país.

"L'Action" al tratar de las próximas negociaciones con España, dice que los soldados, los ingenieros y los diplomáticos franceses, han abierto á España varias ciudades en Marruecos y que por consiguiente, España debe compensaciones semejantes á las que Francia otorgó á Alemania. Declara que esto es una deuda de honor que no puede negar.

ESPAÑA

EL LIBRO DE LA INFANTA EULALIA

Comentarios de la prensa

EN CONSEJO DE MINISTROS

ACTITUD DEL REY ALFONSO

INOPORTUNIDAD DE LA PUBLICACION

MADRID, Diciembre 4 — Tema de generales conversaciones en los altos centros oficiales y palatinos y en los círculos sociales de esta capital, es el relativo á la publicación de la infanta Eulalia, tía del rey Alfonso, del libro titulado "Al correr de la vida", en el que se hacen consideraciones de excepcional importancia respecto á las costumbres de la corte española.

La noticia que comuniqué ayer con todos los detalles, ha sido confirmada por diversas fuentes y los diarios de esta capital publican comentarios relacionados con este sensacional asunto. "Heraldo de Madrid", después de exponer el incidente desde que fué conocido por el rey Alfonso el propósito de la infanta de publicar el libro hasta la ruptura de relaciones entre tía y sobrino, dice que la infanta ha repartido ya algunos ejemplares en las Cortes extranjeras y que el libro, á juzgar por las materias que contiene, causará gran sensación.

Añade el expresado diario: "Las circunstancias insólitas harán que el rey Alfonso, como soberano y jefe de la familia, se vea en el doloroso trance de hacer justicia.

"Trátase, por lo que á la infanta Eulalia se refiere, de una obcecación inverosímil y de un extraño error que exige la adecuada sanción."

Hace, por último, el diario, algunas consideraciones acerca de la inoportunidad de la publicación de este libro, no sólo por lo que se refiere á sus consecuencias en la política interna, sino por altas razones que atañen á política exterior.

Otros diarios monárquicos comentan también el incidente, y censuran aunque en términos velados, el acto de la infanta Eulalia.

MADRID Diciembre 4—Acaba de celebrarse un consejo de ministros bajo la presidencia del señor Canalejas, al que asistieron todos los miembros del gabinete. Según la nota oficiosa publicada, la mayor parte del tiempo se dedicó al sensacional asunto del rompimiento de relaciones entre la infanta Eulalia y el rey Alfonso, por el motivo conocido ya.

Según la nota del consejo, la prensa francesa ha tergiversado los términos del telegrama enviado por el rey Alfonso á la infanta, por cuanto el monarca sólo deseaba la suspensión de la publicación del libro, hasta conocerlo, y alude la prensa á "la inquisición española", expresión que no figura en el texto del telegrama.

Altas personalidades han recogido el rumor de que la infanta Eulalia, se encuentra disgustada por no habérsele otorgado á su hijo Alfonso de Orleans recompensa alguna con motivo de su actuación en la campaña de Melilla, y algunos ministros al ocuparse de este rumor, indicaron que, aparte de que el infante careció de ocasión en que poner á prueba su valor, todavía no se han resuelto las recompensas militares por la expresada campaña.

MADRID, Diciembre 4 — En los círculos oficiales de esta capital y en las esferas palatinas, afírmase que en el asunto de la infanta Eulalia interviene el propósito de acentuar en el extranjero la campaña antiespañola. Censúrase á la infanta por llevar á la prensa francesa el incidente, precisamente en momentos críticos, por lo que se refiere á la proximidad de lo que se refiere á la proximidad de las negociaciones francoespañolas.

En cuanto se relaciona con la actitud del rey Alfonso, se dice que no tolerará el desacato á su autoridad como jefe de la familia real, y procederá enérgicamente, recurriendo á los preceptos que impiden que un miembro de la familia real lleve á cabo actos públicos sin autorización del monarca.

Se reconoce que el rey Alfonso ha obrado con tacto en esta cuestión y se recuerda que no hace mucho tiempo un hijo de la infanta, don Alfonso de Orleans, contrajo matrimonio con una princesa protestante sin autorización del rey, que fué causa de que se le suprimiesen los títulos y prerrogativas.

Algunos meses después, el rey Alfonso revocó aquella medida y confirió nuevamente al infante sus títulos. Don Alfonso de Orleans, fué á Melilla con el grado de teniente y las relaciones con el monarca se reanudaron con gran satisfacción por parte del rey, quien había puesto de mani-

NACIONALES — SERVICIO EXCLUSIVO PARA "LA PRENSA" DE SUS

festo su propósito de disculpar la falta de su primo.

Dícese que la campaña que en estos últimos días han llevado á término determinados diarios franceses contra España, ha sido inspirada por las manifestaciones que ha hecho en París la infanta Eulalia.

En los círculos palatinos el sensacional asunto continúa siendo comentadísimo.

MADRID, Diciembre 4—El gobierno muéstrase satisfecho por la imparcialidad de la prensa francesa, al ocuparse de la actitud adoptada por el rey, actitud que aquellos diarios encuentran justificada.

Informes recibidos de París, indican que el libro, causa de este ruidoso asunto, aparecerá mañana.

LA UNION AGRARIA

Mensaje al gobierno

MADRID, Diciembre 4 — Algunos diarios de esta capital se ocupan del mensaje dirigido al gobierno por la junta de la Unión Agraria Española, en el que se hacen determinadas peticiones relacionadas con el desarrollo de la agricultura y ganadería.

Trata el mensaje de la conveniencia de celebrar tratados comerciales para facilitar la exportación de productos agropecuarios; pídese se conceda á la agricultura y ganadería una representación adecuada en la junta de aranceles, con objeto de que puedan defenderse los intereses agrícola-ganaderos y siempre en relación con la cuota contributiva y termina pidiendo que se procure la más estricta proporcionalidad en la próxima revisión de aranceles.

La prensa comenta elogiosamente el mensaje y hace resaltar la necesidad de que el gobierno se preocupe seriamente de estas importantes cuestiones.

LOS ESTUDIANTES BARCELONESES

Campaña contra el gobernador

BARCELONA, Diciembre 4— Los estudiantes de esta universidad persisten en mantener la actitud enérgica adoptada á raíz de la publicación en el diario "El Progreso", de un artículo ofensivo para la clase estudiantil. En las varias reuniones celebradas, se ha resuelto no ceder en las peticiones formuladas, hasta tanto se dé cumplida satisfacción á los estudiantes.

Hoy se celebró un "meeting", al que asistieron miles de estudiantes, de los distintos centros docentes. Pronunciáronse fogosos discursos contra el expresado diario radical y las autoridades, por haber permitido la publicación del artículo, causa del conflicto.

La asamblea terminó resolviéndose conceder amplia confianza en la comisión designada para que adopte las medidas que considere adecuadas al caso, y organizar una enérgica campaña de protesta contra el diario "El Progreso".

Resolvióse también iniciar una campaña en contra del gobernador civil de la provincia, señor Portela, para obligarle á que presente la dimisión del cargo. De acuerdo con este propósito, los estudiantes han comenzado á pedir el apoyo de numerosos organismos comerciales é industriales, con objeto de formular ante el gobierno el pedido de dimisión del gobernador.

Los estudiantes manifestaron hoy á los periodistas que están dispuestos á continuar por tiempo indefinido la campaña, hasta que se atiendan las reclamaciones, que en el caso de que se trata, han sido formuladas por más de 6.000 estudiantes, sin contar el considerable número de adhesiones que han recibido de los restantes distritos universitarios de la península.

La actitud de los estudiantes es comentadísima.

EL PROCESO DE CULLERA

Próximo consejo de guerra

MADRID, Diciembre 4 — Telegrafían de Valencia que las autoridades militares de aquella región, ultiman los preparativos para la celebración del consejo de guerra, que ha de reunirse en Sueca, con objeto de juzgar á los procesados por los sangrientos sucesos desarrollados en Cullera, durante el pasado movimiento huelguista.

Hoy salieron de Valencia para Sueca, localidad en donde se reunirá el consejo una compañía del regimiento de Tetuán y cincuenta guardias civiles, encargados de mantener el orden.

Las fuerzas estarán mandadas por el general Carbó.

Comenzará el consejo el próximo jueves y las sesiones se iniciarán á las 8 de la mañana, suspendiéndose á las 9 de la noche. Por acuerdo de las autoridades militares y teniendo en cuenta los incidentes á que ha dado motivo el proceso, las sesiones serán públicas y se dará á los debates la mayor publicidad posible.

Con este objeto se han destinado cuarenta puestos especiales para otros tantos periodistas y se han reservado los sitios necesarios para los abogados y militares que deseen asistir á las sesiones.

Con motivo de la proximidad del consejo de guerra, aumenta la expectación pública. Los diarios valencianos y algunos de esta capital enviarán corresponsales especiales á Sueca.

EL CENTENARIO DE LAS CORTES DE CADIZ

Designación de una junta

MADRID, Diciembre 4— Telegrafían de Cádiz que hoy se llevó á cabo la reunión organizada por las entidades oficiales de aquella provincia, para tratar de las fiestas que han de celebrarse con motivo del centenario de las Córtes de Cádiz.

Asistieron á la reunión, el ayuntamiento, la diputación provincial, centros y sociedades comerciales é industriales, corporaciones obreras y numerosas personalidades.

La asamblea resolvió que las fiestas del centenario comiencen el día 19 del mes de Marzo del próximo año. Se pedirá al gobierno solicite de las Córtes un crédito por valor de dos millones de pesetas, suma que será destinada á las fiestas.

Se designó una junta compuesta por todos los presidentes de organismos y sociedades, directores de diarios y altas personalidades. Esta junta ha sido encargada de la redacción del programa de fiestas, que será después sometido á la aprobación de una asamblea.

Ha comenzado la recaudación de fondos entre los comerciantes, industriales y centros sociales, con destino á las fiestas del centenario.

Estos preparativos han despertado gran entusiasmo entre los vecinos.

La supresión de los consumos—Satisfacción del gobierno

MADRID, Diciembre 4—La comisión ejecutiva de la ley de supresión de los consumos, celebró hoy una conferencia con el presidente del consejo de ministros, señor Canalejas, y con el ministro de Hacienda, señor Rodrigáñez, á quienes dieron cuenta del resultado de los trabajos.

Ambos ministros se mostraron satisfechísimos del éxito alcanzado, y dedicaron elogios á la actuación de la comisión. El señor Canalejas manifestó que "la reforma queda ya incorporada para siempre al partido liberal, y será imposible restablecer el impuesto de consumos."

Trataron de la simplificación de algunos obstáculos que se han de presentar en la ampliación de la ley.

Movimiento emigratorio— Datos oficiales de Vigo

MADRID, Diciembre 4—Comunican de Algeciras que á bordo del "Matías Bayo" emigraron para Sud América 300 familias almerienses y granadinas. En Gibraltar esperan al trasatlántico otras 300 familias.

De Vigo telegrafían que según informes de las oficinas de emigración, en el mes de Noviembre último zarparon de aquel puerto 38 trasatlánticos para América, con un total de 9.012 emigrantes, la mayor parte para la Argentina.

Los republicanos de Galicia—Actos de solidaridad

MADRID, Diciembre 4 —Telegrafían de la Coruña y el Ferrol que las juventudes republicanas de aquellas ciudades han celebrado actos de solidaridad, con objeto de organizar el partido autónomo republicano gallego.

En la asamblea celebrada hoy en la Coruña, se pronunciaron entusiastas discursos y se proclamó la Unión Autónoma.

Los diarios de aquella localidad acogen con simpatía la idea.

Fallecimiento de un ex ministro

MADRID, Diciembre 4—En las primeras horas de la madrugada de hoy sufrió un fuerte ataque al corazón el señor Celleruelo, ex ministro liberal, que, como se sabe, se hallaba enfermo desde el sábado pasado.

Poco después el señor Celleruelo falleció.

Muchas personalidades políticas desfilaron hoy por la casa mortuoria, para expresar el pésame á la familia del extinto.

Armas para los monárquicos portugueses

MADRID, Diciembre 4—Telegrafían de La Coruña que el patrón de una barca velera ha declarado que ayer, en las cercanías de la costa, un vapor extranjero abordó á la embarcación y el capitán le hizo ofrecimientos de importantes sumas para que se prestase á desembarcar en la costa un cargamento de armas con destino á los monárquicos portugueses.

El pescador rechazó el ofrecimiento.

Las autoridades, en vista de las manifestaciones hechas, han ordenado se redoble la vigilancia para impedir que se lleve á cabo el desembarco.

ITALIA

GRAVE ESCISION EN EL PARTIDO SOCIALISTA

Triunfo de la moción Turati

ROMA, Diciembre 4—Se reunió esta tarde en la sede de la dirección del partido socialista, el grupo parlamentario perteneciente á esa afiliación política para discutir su actitud frente al gobierno.

Después de animado debate, fué aprobada por 13 votos, contra 12 y una abstención, una moción del hon. Felipe Turati, en que se declara necesaria para los parlamentarios socialistas una enérgica acción contra el gobierno, para deslindar responsabilidades en la cuestión de Trípoli y en otros asuntos.

En vista de que dicha moción obtuvo tan sólo la mayoría de un voto, se considera la sesión como un síntoma evidente de que el partido socialista sufrirá cuanto antes una escisión definitiva, formándose una fuerte organización radical-socialista, por el estilo de la que existe en Francia.

RECEPCIONES EN EL VATICANO

ROMA Diciembre 4 — Se anuncia que el Papa fué visitado hoy nuevamente por los nuevos cardenales, celebrando un largo coloquio con el cardenal O'Connell.

Luego recibió á monseñor Shakan, rector de la universidad católica de Washington con el cual también estuvo conversando largo rato, pues quiso ser informado detalladamente respecto de la institución citada.

FALLECIMIENTO DE UN DIPUTADO

ROMA, Diciembre 4 — Comunican de Termoli Campobasso, que falleció hoy en aquella población el hon. Emilio De Gennaro, representante del colegio electoral de Larino, en la misma provincia.

El extinto era estimado como uno de los mejores abogados del foro napolitano, habiendo figurado durante largos años en las luchas políticas y administrativas locales, en las cuales siempre tuvo una actuación notable.

Nacido en 1869, el hon. De Gennaro tenía 42 años y figuró en Montecitorio desde el año 1905.

Conflicto entre cazadores y guardianes

ROMA, Diciembre 4 — Comunican de Grosseto que cuatro cazadores furtivos, que habían penetrado en una estancia en la cual existía la prohibición de cazar, sorprendidos por dos guardianes de la misma, se rebelaron, disparando sus armas contra ellos, y huyendo luego, sin que se lograra alcanzarlos.

Resultó víctima del conflicto el guardián Lorenzoni que recibió dos descargas en pleno pecho.

La reina Elena en el Policlínico

ROMA, Diciembre 4 — Los diarios locales refieren que la reina Elena, acompañada por varias damas de su corte, visitó el Policlínico de esta capital, donde demoró largo tiempo, pues conversó afablemente con numerosos enfermos, dirigiéndoles palabras alentadoras y ofreciéndoles flores.

La reina fué objeto de una afectuosa manifestación de simpatía y antes de abandonar el Policlínico, entregó al director del mismo una suma de dinero para los enfermos más menesterosos.

Grave riña entre republicanos y socialistas

ROMA, Diciembre 4—Los diarios locales comentan en términos severísimos la terrible riña que tuvo lugar ayer en una localidad situada cerca de San Marco, Ravenna, entre una comitiva de republicanos y un grupo de socialistas.

La acometida entre los dos bandos, armados de cuchillos y gruesos bastones, fué espantosa, resultando heridos gravemente en la refriega los socialistas Balducci, Contini y los hermanos Luis y Romeo Rossetti. El primero de ellos está agonizando.

Los diarios invocan la acción concorde de los dirigentes de los partidos citados, para que termine de una vez la repetición de hechos semejantes que mancillan las tradiciones de la noble Romaña eternizando rencores que no tienen para qué durar aún.

Exito de "Chantecler" en su versión italiana

ROMA, Diciembre 4—Refieren de Boloña, que se estrenó anoche en aquella ciudad, "Chantecler", de Edmundo Rostand, en versión italiana, efectuada por el conocido poeta Olindo Guerrini (Stecchetti).

La característica comedia en verso, del célebre literato francés, de la cual Guerrini ha hecho una traducción notable, tuvo gran éxito, gracias también á la correcta interpretación del actor Rosaspina, que desempeñaba el papel de protagonista.

Curiosa disposición testamentaria

ROMA, Diciembre 4—Telegrafían de Florencia, que el industrial Salvador Landi, fallecido anteayer, dejó su gran establecimiento litográfico á sus obreros, que deberán organizarse en cooperativa; pero con la cláusula de que deberán celebrar el acontecimiento con un gran banquete, el octavo día después de la muerte del donante.

La curiosa disposición testamentaria del extinto es objeto de los más variados comentarios.

FRANCIA

TERRIBLE CHOQUE DE TRENES

Muertos y heridos

PARIS, Diciembre 4—Telegrafían de Olliergues, que en un túnel situado á inmediaciones de aquel punto se produjo la colisión de dos trenes que viajaban en sentido contrario.

Casi todos los vagones quedaron deshechos. Murieron del golpe los maquinistas que conducían ambos trenes y diez personas resultaron heridas.

El estado de varias de ellas es sumamente grave y se teme que no sobrevivan.

Las autoridades acudieron inmediatamente al sitio del accidente y dirigieron el salvamento de los heridos y su traslación al hospital.

Se ordenó una investigación para establecer las responsabilidades.

CRECIENTE DE LOS RIOS

Desbordamiento del Marne

PARIS, Diciembre 4—En la cuenca del Sena y sobre las alturas que la limitan por el Sur ha llovido mucho en estos últimos días, lo cual unido á la prematura fusión de las nieves es causa de que crezca rápidamente el caudal de los ríos.

El Sena y algunos de sus afluentes especialmente el Marne, están muy altos y se teme que, si persisten las lluvias, se produzcan inundaciones.

PARIS, Diciembre 4—Telegrafían de Chalons sur Marne y de Francois le Vitry que caen grandes aguaceros en dichas localidades.

El Marne se ha salido de madre en varios puntos y sus aguas cubren grandes extensiones.

Diversos caminos están interceptados.

Sigue lloviendo y se teme que la situación empeore considerablemente.

Elección académica

PARIS, Diciembre 4—La Academia de Ciencias en la sesión celebrada esta tarde, procedió á la designación de un nuevo miembro en reemplazo del químico M. Troost, fallecido recientemente.

Fué electo el profesor M. Charles Moureu, de la Escuela Superior de Farmacia.

Religiosas multadas

PARIS, Diciembre 4—Telegrafían de Brest, que fueron condenadas á cien francos de multa, siete religiosas que habían reconstituído, clandestinamente, una congregación disuelta.

El asunto Rochette

PARIS, Diciembre 4—La Cámara de Diputados discutirá en el mes de Enero próximo el informe de la comisión designada para investigar acerca de la forma en que se efectuó la detención del financista Rochette. Como se recordará, se trataba de dejar establecida la verdad acerca de las versiones que suponían la intervención de influencias políticas y el aprovechamiento de informaciones oficiales con objeto de especulación bursátil.

Instalación de la Cámara de Casación

PARIS, Diciembre 4—Efectuóse hoy con la solemnidad de estilo la instalación de la corte de casación, que reanuda sus tareas después de las vacaciones judiciales.

Tomaron la palabra su presidente y el procurador general.

Un "camelot du Roy" llamado Rosard perturbó el acto con gritos diversos, y fué expulsado del recinto.

Demencia de Teresa Humbert

PARIS Diciembre 4—La famosa estafadora Teresa Humbert que tanto dió que hablar hace varios años con los famosos millones de los Crawford, que le sirvieron de base para sus operaciones delictuosas, se halla atacada del delirio de grandezas.

Ha sido necesario encerrarla en un manicomio.

INGLATERRA

LOS REYES EN LA INDIA

Homenaje de niños de escuela

INCENDIO EN DELHI

BOMBAY, Diciembre 4—El rey Eduardo y la reina María, acompañados de un brillante séquito, en el que figuraban numerosos príncipes indígenas, visitaron hoy el campo de la exposición de Bombay, donde fueron aclamados por más de veinticinco mil niños de escuela. Los niños desfilaron delante de los soberanos, cantando el himno nacional en los idiomas inglés, gujerati, marathi y urdi.

Los reyes se manifestaron muy satisfechos de esa manifestación, y prometieron su más decidido apoyo al fomento de la instrucción pública en la India.

El pueblo aclamó á los soberanos cuando iban á la exposición y cuando regresaban al palacio.

Los reyes hicieron uso de un lujosísimo coche de gala, detrás del cual iba un lacayo indio, quien llevaba una sombrilla de oro y un gigantesco abanico oriental.

BOMBAY, Diciembre 4—Un telegrama recibido de Delhi, anuncia que estalló hoy un incendio en las construcciones levantadas con motivo de la próxima coronación de los emperadores.

Fueron destruídos los salones de recepción y las habitaciones destinadas para el gobernador del Punjab, así como valiosos tapices y ornamentos de plata, que debían figurar en la ceremonia de la coronación.

EXPOSICION GANADERA EN SMITHFIELD

Los principales premios

LONDRES, Diciembre 4 — La exposición ganadera inaugurada hoy en Smithfield resultó muy interesante.

Obtuvieron el primer premio de ganado gordo el Shorthorn "Marmaduke", del rey Jorge, y la vaquillona Ruby, de Mr Cridland.

El premio "Reserve Steer Cup" fué adjudicado á un toro Aberdeen Angus del capitán Stirling y el premio "Heifer Cup" á una vaquillona Shorthorn de Mr. Garne.

Mr. Dean ganó el premio "Longwools Cup" y lord Ellesmere la placa reservada para los dos mejores cerdos.

VENTA DE CABALLOS DE CARRERA

PRECIOS ELEVADOS

LONDRES, Diciembre 4 — Se iniciaron hoy las ventas de invierno de producto de carrera de Newmarket y se notaba una alza en los precios de los productos y padrillos. Los animales de buena sangre obtienen ahora el doble de lo que se pagaba por ellos hace varios años y se atribuye esa alza en parte al desarrollo que las carreras de caballos han adquirido en la República Argentina.

Ha despertado especial interés el anuncio de la venta de Signorinetta, la ganadora del Derby de 1908. Su dueño, el caballero Ginistrelli, liquida su stud, pues desea volver á Italia.

Hasta ahora se vendieron noventa y dos animales por 26.048 guineas.

Fué también liquidado el stud de Mr. Keene, en Newmarket. Los caballos [illegible] alcanzaron el precio de 45.250 libras esterlinas. Runnymede obtuvo 18.375 libras esterlinas y Cataract 14.175. Fueron vendidos, además, los caballos Outram, Junina y Matushka.

El cólera en Malta

LONDRES, Diciembre 4—Informaciones oficiales recibidas de Malta, indican que el cólera declina en dicha ciudad y se prevé la desaparición completa de la epidemia dentro de pocos días.

ESTADOS UNIDOS

REAPERTURA DEL CONGRESO

El presupuesto de 1912-13

WASHINGTON, Diciembre 4 — El Congreso nacional reabrió hoy sus sesiones, y mañana recibirá el mensaje del presidente Taft. Se sabe que el mensaje se referirá casi exclusivamente á la cuestión de los "trusts".

El departamento de la tesorería remitió al Congreso el proyecto de presupuesto para el ejercicio de 1912-13. Los gastos ascienden á 745 millones de dollars, ó sea 21 millones más que en el año 1911-12.

CONSTRUCCIONES NAVALES

Los nuevos acorazados

WASHINGTON, Diciembre 4—El departamento de Marina ha resuelto introducir importantes modificaciones en la construcción de los dos acorazados autorizados por el Congreso, hace varios meses.

Una de las modificaciones más importantes consistirá en el reemplazo de las máquinas á turbinas por máquinas recíprocas. Esta última clase de máquinas fué ensayada en los cruceros "Birmingham", "Salem" y "Chester", y en los acorazados "Delaware" y "North Dakota", y se comprobó que su empleo permite hacer una economía de 30 por ciento en combustible. Los nuevos buques emplearán petróleo, de modo que no necesitarán carboneras, lo que permitirá reducir el peso de las máquinas de trescientas toneladas. Se aprovechará esa reducción para reforzar las corazas.

LOS PASAPORTES DE LOS JUDIOS EN RUSIA

En la Cámara de Representantes

WASHINGTON Diciembre 4—Un grupo de miembros de la Cámara de Representantes, encabezado por Mr. Sulzer, presentó una resolución que invita al gobierno á denunciar el tratado de comercio que existe entre los Estados Unidos y Rusia, desde el año 1832, en vista del proceder del gobierno ruso, el que se niega á reconocer los pasaportes de los israelitas norteamericanos.

Mr. Foster propondrá mañana que se envíe á Rusia una comisión para que negocie con el gobierno ruso y obtenga el reconocimiento de los pasaportes de todos los ciudadanos de la Unión, sin diferencia de religión.

Muerte de un volador

NUEVA YORK, Diciembre 4 — Un telegrama recibido de San Juan de Puerto Rico anuncia que el volador norteamericano Tod Shriver cayó ayer mientras efectuaba un vuelo en Ponce y murió en el acto.

Choque de trenes

NUEVA YORK, Diciembre 4 — Comunican de Kent (Ohio) que ocurrió cerca de esa ciudad un choque de trenes, del que resultaron muertos el maquinista Perry y los guardas Reardon y Keller. Hubo además, cuatro heridos.

Dos grandes incendios

NUEVA YORK, Diciembre 4 — Estalló hoy un violento incendio en las caballerizas de la United States Express Company, en Jersey City. Las pérdidas causadas por el fuego se calculan en un millón de dólares.

Otro incendio destruyó la fábrica de cajas de papel de James. Los bomberos tuvieron que destruir por dinamita los edificios vecinos para impedir la propagación del fuego.

Retiro de Mr. Rockefeller

NUEVA YORK, Diciembre 4 — El conocido millonario Mr. Rockefeller acaba de anunciar el cargo de presidente de la Standard Oil Company que desempeñaba desde muchos años.

El vapor "Lusitania"

NUEVA YORK, Diciembre 4 — Llegó hoy á este puerto el vapor "Luller acaba de renunciar el cargo de corriente año dieciséis viajes de ida y vuelta de Nueva York á Liverpool. Es éste un "record" no realizado por ningún otro vapor.

TURQUIA

MEZQUITA VOLADA POR LOS BULGAROS

CONSTANTINOPLA, Diciembre 4 —Noticias recibidas en esta capital y procedentes de la Macedonia, dan cuenta de que los búlgaros hicieron volar la mezquita de Ishtib.

Además de la destrucción del templo la explosión causó veinticinco víctimas.

Bombas en la línea férrea

CONSTANTINOPLA, Diciembre 4— Se ha recibido la noticia de que tres bombas han hecho explosión en la vía férrea, cerca de esta capital.

Se ignoran los detalles del suceso.

PORTUGAL

EN EL SENADO

LA SESION DE HOY

LISBOA, Diciembre 4 — Con regular concurrencia de sus miembros celebró sesión hoy el Senado, presidido por el doctor Anselmo Braamcamp Freire.

Después de los trámites de estilo, se dió lectura á un memorándum presentado por el obispo de Guarda, monseñor Vieira Mattos, en que protesta de la condena que le fué impuesta, de extrañamiento de su diócesis por tiempo indeterminado.

En seguida se pasó á la orden del día y se continuó discutiendo el proyecto relativo á la declaración de Lisboa como puerto franco.

El senador Cabreira hace uso extensamente de la palabra en defensa del proyecto.

Regreso de Pablo Iglesias á Madrid

LISBOA, Diciembre 4 — El conocido agitador republicano español Pablo Iglesias, que se encontraba en esta capital y tenía la intención de dar conferencias en Oporto, regresó hoy á Madrid inesperadamente á causa de asuntos particulares que reclamaban su presencia en aquella capital.

Fué despedido en la estación por numerosísimas personas que le tributaron una manifestación de simpatía.

Pastoral del obispo de Coimbra

LISBOA, Diciembre 4 — El obispo de Coimbra, monseñor Bastos Pina, ha dirigido una pastoral á sus feligreses, solicitando recursos para atender á las necesidades del clero de la diócesis que no acepta las pensiones ofrecidas por el gobierno.

ALEMANIA

La situación financiera—Declaraciones optimistas

BERLIN, Diciembre 4—El ministro de Hacienda, consejero Wermuth, declaró hoy en el Reichstag, que la situación financiera del Imperio ha mejorado mucho en estos últimos tiempos, gracias á la nueva ley de finanzas. Ha disminuído la deuda y es de esperar que en el año 1912, se conseguirá realizar una nueva reducción de cincuenta millones de marcos.

Agregó que la mejora habida en la situación financiera se produjo más pronto de lo que se esperaba.

La triple alianza—Gestiones de renovación

BERLIN, Diciembre 4—Se ha iniciado entre los gobiernos de Alemania, Austria-Hungría é Italia, negociaciones para la renovación de la triple alianza, la que debe expirar dentro de breve tiempo.

Todo indica que la alianza en el caso de renovarse, sufriría grandes modificaciones.

AUSTRIA HUNGRIA

La renuncia de Aehrenthal rechazada

VIENA, Diciembre 4 — El conde Lexa de Aehrenthal, presentó su renuncia del cargo de ministro de Relaciones Exteriores, alegando las divergencias que han surgido entre él y el ministro de Guerra. El emperador Francisco José se negó á aceptar la renuncia y rogó al ministro que continuara en su puesto.

EGIPTO

Un acorazado francés á Creta

CAIRO, Diciembre 4—El acorazado francés "León Gambetta" zarpó hoy de Port Said para la Canea, pues se teme que estallen graves disturbios en Creta.

BELGICA

Fin de una huelga

AMBERES, Diciembre 4 — Terminó hoy la huelga de los obreros de este puerto. Mañana se reanudará definitivamente el trabajo.

MEXICO

Próximo fin de la rebelión ..

MEXICO, Diciembre 4 — Fueron arrestados ayer cerca de la frontera de los Estados Unidos, varios partidarios del general Reyes. El presidente Madero asegura que se puede considerar como terminada la rebelión, y el desbande de las últimas partidas armadas, es sólo cuestión de días.

El señor Vázquez Gómez, declara que no tiene contacto alguno con los jefes de la rebelión; pero ataca al presidente Madero, á quien acusa de no haber cumplido su promesa de garantizar las elecciones libres, sin la intervención de las autoridades.

CUBA

El levantamiento del "Maine"

HABANA, Diciembre 4— Mañana llegará á esta capital la comisión que examinó el caso del crucero "Maine", y presentará su informe acerca del origen de la explosión que destruyó esa nave.

Naufragio de una barca

HABANA, Diciembre 4—Naufragó hoy en la entrada de este puerto la barca "Westfield", que llevaba un cargamento de maderas. Los tripulantes fueron salvados.

BOLIVIA

BAJA VIOLENTA DEL CAMBIO

Alarmas respecto del Paraguay

LA PAZ, Diciembre 4—El comercio local se encuentra alarmado por la repentina é inesperada baja habida en el cambio sobre Londres.

El cambio ha bajado, debido al "stoc" hecho por la empresa industrial Patiño, quien acaparará todas las letras del mercado europeo, á pagar por el valor de la importante mina que acaba de adquirir.

La prensa censura la actitud del Banco de la Nación, que pudiendo contrarrestar el "stoc" se niega á dar letras, teniendo suficientes fondos disponibles en Londres.

—El gobierno promulgó la ley á favor de la empresa Ferrecio, para construir un ferrocarril de esta ciudad á las regiones de Yungas.

—"El Diario" se muestra alarmado por la noticia sobre acercamiento de tropas del Paraguay á la frontera de Bolivia.

BRASIL

LOS SUCESOS DE PERNAMBUCO

Reclamación británica

RIO DE JANEIRO, Diciembre 4— El ministro de Inglaterra reclamó al gobierno contra la muerte de dos ingleses que se ha producido en ocasión de los recientes conflictos en Pernambuco, motivados por la elección de presidente del Estado. El ministro de Relaciones Exteriores, barón de Río Branco, pidió informes al de Guerra.

El general Dantas Barreto uno de los candidatos partirá el miércoles para Pernambuco.

—Llegó el cadáver de la viuda del extinto presidente, doctor Prudente de Moraes.

—Parte esta noche para San Pablo el presidente Fonseca.

—Hoy el ministro argentino doctor Fernández, fué recibido en audiencia especial de despedida.

PERU

LA SITUACION DEL TESORO

LIMA, Diciembre 4 — Reina ansiedad general sobre la grave situación del erario.

Esperan todos las explicaciones que debe dar el gabinete en el Senado, sobre la inversión de 30 millones de soles con que se ha aumentado la deuda pública en los últimos tres años.

Se dice que se suspenderá el pago á los militares, viudas y pensionistas por el bimestre.

CHILE

EL TELEGRAFO Y EL FERROCARRIL TRASANDINO

Causas del mal servicio

SANTIAGO DE CHILE, Diciembre 4 —En su editorial "El Diario Ilustrado", trata de averiguar á quien corresponden los atrasos que sufren los servicios del ferrocarril y telégrafo Trasandino.

De los del ferrocarril, la prensa argentina culpa á la sección chilena, y de los telegramas que de Las Cuevas recibe la sección chilena, se deduce que los atrasos se deben á los ferrocarriles argentinos.

En cuanto á las demoras del telégrafo, dice que será tal vez más difícil hallar la causa, porque se ve que hay el mayor empeño en ocultarla.

El informe oficial de la dirección del servicio argentino, descarga la culpa en el chileno, diciendo que la vejez de los cables cordilleranos, es la causa de las interrupciones.

La dirección del telégrafo chileno establece que los atrasos se producen en la sección argentina, generalmente en la estación Río Cuarto.

Termina el editorial, diciendo que espera que pronto se inicie una gestión internacional para poner término á á estos engaños y á los males que causan á ambos países las interrupciones y atrasos del ferrocarril y del telégrafo trasandinos.

En la combinación de hoy se dirigió á Mendoza, una comisión de "El Diario Ilustrado", compuesta del director señor Misael Correa, secretario de redacción señor Nataniel Yáñez y repórter señor Espinosa, (que conoce los servicios), y el pintor Rebolledo, con objeto de estudiar é investigar la causa del mal servicio del ferrocarril y del telégrafo trasandino, y establecer, si la culpa es de las administraciones de Chile ó de la Argentina.

El acorazado inglés "Smearssiter"—Ejercicios de la escuadra

SANTIAGO DE CHILE, Diciembre 4 —El acorazado inglés "Smearssiter", en el próximo Febrero, visitará los puertos de Chile.

—Mañana se dará término en el acorazado "O'Higgins", al montaje de la nueva artillería, que permitirá que se dirija el miércoles, á Quinteros, á fin de continuar con los demás buques de la escuadra de evoluciones y ejercicios, que han estado practicando.

El crucero "Esmeralda", actualmente en Talcahuano, regresará á Valparaíso, el 15 del presente.

—La dirección general de la armada no ha dado solución al asunto del viaje de los buques de la escuadra al Norte de la República.

—En la sección "Vida Social", "El Mercurio" saluda á su llegada á Santiago, al intendente de ese diario señor Ernesto Uré y señora.

La policía fronteriza

SANTIAGO DE CHILE, Diciembre 4—En la sesión de la Cámara de Diputados, el señor Gómez García pidió al ministro de Relaciones Exteriores que acredite un representante consular chileno en el Chubut, donde los chilenos son perseguidos, y están desamparados.

Le contestó que el ministro del Interior encargará al personal de la comisión de límites entre Chile y la Argentina que investigue las denuncias hechas de mal trato á los chilenos en el Chubut.

REPUBLICA ORIENTAL

MOVIMIENTO HUELGUISTA

MONTEVIDEO, Diciembre 4 — El paro de los albañiles se hizo hoy general.

Más de cuatro mil albañiles se hallan en huelga.

Todas las obras en construcción han quedado paralizadas.

Los pintores han hecho causa común con los albañiles y mañana se adherirán á la huelga los frentistas.

El movimiento huelguista adquiere grandes proporciones.

—Fallecieron la señorita Zulma Rossi y los señores Luis Colombi y Pedro Roscarini.

Proyecto de colonización — Servicios navales norteamericanos—Incendio á bordo — Nuevas vías férreas

MONTEVIDEO, Diciembre 4 — El Poder Ejecutivo enviará á la asamblea un proyecto de ley sobre la colonización.

Por dicho proyecto se autoriza al Poder Ejecutivo, para hacer á los propietarios de tierras destinadas á colonización agropecuaria, grandes concesiones, estipuladas táxativamente en el proyecto.

Las empresas colonizadoras harán en el Banco de la República un depósito que oscilará de diez á cincuenta mil pesos en títulos de la deuda pública, por concepto de garantía.

El proyecto tiende á promover la asociación de la ganadería y la agricultura, sin mengua del traccionamiento natural de las tierras.

—El gobierno recibió oficialmente del de los Estados Unidos, el ofrecimiento de poner á su disposición el departamento técnico del ministerio de Marina de Norte América, para asesorarle en todo lo que se refiere á la adquisición de transportes para mercaderías y carbón.

—Falleció á una avanzada edad el ex ministro de Estado, doctor Saturnino Alvarez.

—A bordo del velero alemán "Wesfalia", que llegó procedente de Bremen, con cargamento de carbón, se produjo un principio de incendio, en dicho combustible.

Para dominarlo hubo necesidad de inundar sus bodegas.

—El vapor francés "Akitaine", que llegó procedente de Marsella, fué enviado al apostadero de la isla de Flores, donde deberá sufrir la desinfección correspondiente, por proceder de puertos considerados infectados.

—El ministro de Obras Públicas tiene pronto el plano para la construcción de catorce kilómetros de vías ferreas en la dársena del puerto comercial.

—En el acuerdo que celebró el presidente de la República con los ministros de Obras Públicas, de Hacienda y de Industrias, se trató del proyecto del ferrocarril Transuruguayo desde Santa Ana al puerto de la Coronilla, presentado por el ex ministro norteamericano general O'Brien en nombre de un sindicato de capitalistas norteamericanos.

El presidente y los militares — Los exámenes universitarios — Próximas fiestas españolas

MONTEVIDEO, Diciembre 3 — Con motivo del pedido de un militar de alta graduación que pretendía ser repuesto en la situación de cuartel, reincorporándosele al servicio activo, el presidente de la República, se negó á acceder á lo solicitado.

Hizo presente que su propósito era desalojar gradualmente de su posición á los militares de fila.

Divulgado el propósito del mandatario, produjo el consiguiente desagrado entre los militares que se hallan en esa condición.

—Los exámenes universitarios son este año un desastre.

En preparatorios el porcentaje de reprobados supera á un 80 por ciento.

Personas competentes en cuestiones pedagógicas, opinan que la enseñanza universitaria está en completa decadencia.

—Es grande el entusiasmo que se nota al aproximarse la fecha para la celebración de las fiestas tradicionales que los residentes españoles realizan anualmente en recuerdo de su patria

Dichas fiestas darán comienzo el 31 del corriente y se terminarán el 7 de Enero.

Reunión política comentada—El museo militar—Las legaciones en París y Berlín

MONTEVIDEO, Diciembre 4— Es comentada la reunión política celebrada en la residencia del presidente de la República, en Piedras Blancas, á la que concurrieron algunos ministros, senadores, diputados, jefes superiores del ejército y otras personas.

—Se encuentra en esta capital procedente del Brasil el doctor Teodosio González, ex ministro de Relaciones Exteriores del gobierno del señor Rojas.

Esta noche siguió viaje para ésa.

—El gobierno resolvió que en los terrenos contiguos á la escuela militar y naval se construyan dos pabellones destinados para el museo militar.

—Consta que el doctor Piera, actual ministro del Uruguay en París, piensa permanecer un año más en Europa, en el desempeño del cargo diplomático.

Con este motivo se piensa que aceptará la traslación á Berlín, en sustitución del ministro señor Garabelli, que será jubilado, como comuniqué.

—En breve se dará un decreto por el que se nombra al doctor Rafael de Mitro ministro en Francia.

El comando del "Uruguay"—Cambios Navales

MONTEVIDEO, Diciembre 4—Como adelanté oportunamente, fué aceptada la renuncia al capitán de navío Juan Scabini, comandante del crucero "Uruguay".

El sábado próximo se ausentará para el Paraguay.

En su reemplazo se nombrará al capitán Franz Ruotte.

Al segundo jefe, capitán Muro, se le pidió la renuncia y se le ofreció el puesto de oficial primero de la comandancia de marina, cargo que rehusó.

Esto determinó al gobierno á colocarlo en situación de reemplazo.

Para segundo jefe del crucero "Uruguay" se nombró al teniente Aguiar.

Estos cambios del personal superior de aquel buque son objeto de comentarios.

Suicidio de un joven — Los pasajeros de tercera del "Principe Umberto"

MONTEVIDEO, Diciembre 4—Esta noche se arrojó al agua, desde el muelle Maciel, el joven Atilio Penco, de 24 años de edad, argentino, que tiene familia en ésa.

Del vapor "Venus" le arrojaron varios cabos; pero el suicida evitó toda tentativa de salvamento.

La lancha "Zufriategui", de la capitanía del puerto, logró extraer el cuerpo de Penco, que ya se había sumergido.

El cadáver quedó en la capitanía, pues no se le conocen aquí parientes.

Se atribuye la causa del suicidio á disgustos de familia.

—A la madrugada salió para la isla de Flores el remolcador "Toro", con objeto de desembarcar en el lazareto los pasajeros de tercera clase del vapor italiano "Principe Umberto", llegado de Génova en viaje para ésa.

Traerá á su regreso los pasajeros de tercera clase del vapor "Sicilia", que acaban de cumplir la cuarentena.

El "Principe Umberto" entrará en este puerto á primera hora, mañana, para desembarcar los pasajeros de cámara y continuar enseguida viaje para ésa.

ENTRE RIOS

LAS ELECCIONES MUNICIPALES

EL GOBIERNO Y LOS PARTIDOS

Resultados generales

PARANA, Diciembre 4—Con cierta animación se realizaron las elecciones municipales.

Los bandos que se habían constituído hicieron una política sectaria, pues se denominaban liberales y católicos, bajo cuya denominación llevaron á cabo la lucha en forma ardorosa, que terminó en los atrios con el triunfo parcial de las listas de candidatos de ambos bandos.

El comité Popular (liberales), obtuvo 627 sufragantes, sacando triunfantes de su lista á los doctores Francisco D. Médus, Antonio L. Roballos y Emilio A. Flerick, ingeniero José Spossini y profesores normales señores Alcides Uzín y Demetrio M. Méndez.

El comité Comunal (católicos), obtuvo 525 sufragantes, y sacó triunfante de su lista á los señores Miguel Izaguirre, Cándido Otaño, Plácido Echegaray y doctor Juan R. Alvarez Prado.

Por lo demás, el orden fué completo, salvo uno que otro incidente sin importancia.

El más sonado fué el producido en el atrio de San Miguel, entre dos conocidos abogados, miembros de la legislatura.

NOGOYA, Diciembre 4—Se realizaron las elecciones municipales, con completa ausencia del pueblo, no obstante ser buenas las dos listas proclamadas, y sostenidas en las urnas, por personas independientes.

Sufragaron 105 por la primera y 34 por la segunda.

El partido Radical se abstuvo.

DIAMANTE, Diciembre 4—Se verificaron ayer las elecciones municipales en ésta.

Los sostenedores de la lista popular pidieron al gobierno que enviara un interventor, debido al proceder incorrecto de la policía.

Fué designado interventor el doctor De la Puente, que cumplió correctamente su misión.

Triunfó la lista popular por 136 votos.

LA PAZ, Diciembre 4—Se verificaron las elecciones municipales.

La mayoría de los electos corresponde al bando que patrocinó con el mayor descaro la municipalidad.

Hoy se embarcó, de regreso al Paraná, el interventor y demás comitiva.

VILLAGUAY, Diciembre 4—El bando oficialista concurrió á la elección de ayer con empleados públicos y gente de la campaña, traída expresamente para sufragar, pues contaba con mayoría en las mesas receptoras.

A la agrupación contraria, lejos de considerarse que ha sufrido una derrota por haber obtenido únicamente la minoría, se le atribuye hasta por los mismos adversarios el triunfo moral.

Su actuación significa un ejemplo de verdadero civismo para el pueblo de Villaguay, que enaltece á los hombres dirigentes del partido.

Entre el gobernador de la provincia y el presidente del comité Popular, se cambiaron telegramas con motivo de haber pedido éste un interventor, debido á la participación activa que han tomado algunos empleados públicos.

El presidente del comité Popular, señor Edmundo C. Miranda, decía en su telegrama al gobernador, que, haciendo cumplido honor á las declaraciones y promesas de libertad electoral que formulara, á fin de asegurar la completa prescindencia de las autoridades locales en las elecciones de comisionados municipales, que se verificarían, le solicitaba que se dignase nombrar un interventor para ese acto.

El ministro de Gobierno le contestó dicho telegrama diciendo que no era posible que se tomara en consideración su pedido de un interventor para los comicios, por cuanto la solicitud la hacía en carácter particular y no representando á alguna agrupación constituída al efecto de intervenir en las elecciones.

El presidente del comité Popular, al acusar recibo del despacho en que se manifestaba la imposibilidad de tomar en consideración su solicitud de intervención, que hizo en nombre del comité Popular, que preside, por la forma en que fué presentada, lamentó que por defecto de forma, dado el escaso tiempo de que dispone la agrupación, no haya podido ofrecer al gobierno la oportunidad de que diera en las elecciones una prueba de prescindencia que hubiera sido altamente moralizadora y edificante, porque podía asegurarse que el bando contrario hacía campaña, utilizando como elementos de propaganda efectiva á los empleados dependientes del gobernador.

FEDERACION, Diciembre 4—Ayer se realizaron las elecciones de concejales.

Se efectuaron en el mayor orden, presididas por el interventor señor

CORRESPONSALES ESPECIALES Y SUCURSALES

Juan G. Rotolaza, jefe de policía de Villaguay.

Resultaron electos por la mayoría los candidatos del comité del Pueblo, señores Salvador Orta, Américo Broglia, R. P. Herminio Pesci y Carmelo Bonelli y por la minoría los del comité vecinal señores José Alberti y Manuel Saráchaga.

LA PERSECUCION A LOS RADICALES

Condena del jefe político

PARANA, Diciembre 4—La sala de lo criminal hizo lugar á la excarcelación solicitada por el señor Abraham Ferro, de Victoria, revocando, con costas al jefe político, comandante Silveyra, la resolución denegatoria del juez doctor Irigoyen.

El señor Silveyra será ejecutado por vía de apremio, por las costas, y se le demandará por abuso de autoridad y por daños y perjuicios.

El señor Ferro fué la primera víctima de las persecuciones del señor Silveyra contra los radicales de Victoria, iniciadas con motivo de la manifestación que este partido llevó á cabo á fines del pasado mes.

VICTORIA, Diciembre 4—Recién fué puesto en libertad el señor Abraham Ferro, detenido por una supuesta infracción policial, en virtud de una orden telegráfica del superior tribunal.

No se comprende por qué continúa detenido el señor Rizzi, que abonó la multa.

—Para ésa salieron el señor Baldomero Castells y el comandante Simón Ezpeleta y familia.

Resultado del enrolamiento—Empleados impagos

PARANA, Diciembre 4—El resultado del enrolamiento hasta el 1o. de Diciembre, á las 12 de la noche, en este distrito militar, número 32, fué el siguiente: Paraná, 6.647; Villa Urquiza, 1.495; Pueblo Brugo, 1.962; estación Crespo, 1.142; María Grande, 7[illegible]4; Diamante, 2.351; La Paz, 2.712; Victoria, 4.669; estación Ramírez, 570; Santa Elena, 701. Total, 23.983.

—Se declararon en huelga, por falta de pago, los empleados civiles de las oficinas de enrolamiento de esta capital.

Anteayer se les pagó mes y medio.

Fiesta en una escuela—Viajeros

FEDERACION, Diciembre 4—La sociedad Pestalozzi celebró una fiesta en el local de la escuela Carlos Pellegrini.

Concurrió lo más selecto de esta sociedad.

Tomaron parte en la fiesta las alumnas de la misma escuela.

—Llegó de Concordia el señor Bartolomé Carlevaro, acompañado de su familia.

Demostración social

VILLAGUAY, Diciembre 4—Se ausentó el contador del Banco de la Nación, señor Carlos Podestá.

Fué despedido por sus amigos con un banquete dado en el Grande Hotel.

Concurrieron unas ochenta personas.

Nuevo periódico radical

NOGOYA, Diciembre 4—Apareció "El Nuevo Día", que sostendrá los principios de la Unión Cívica Radical.

TUCUMAN

Renuncia del jefe político — Precio de la plaza

TUCUMAN, Diciembre 4—Con motivo de la suspensión del comisario de la sección Sur, por dar datos á la prensa, y del de Villa Luján, que al parecer, ha descontentado al ministro doctor Mena, se anuncia de nuevo la renuncia del jefe político.

—Para los siguientes artículos, rigen estos precios:

Tomates, docena, de 0.20 á 1.20; batatas, los 10 kilos, pesos 1.40; papas, los 10 kilos, 2.40; porotos, el kilo, 0.30; porotos secos, el kilo, 0.30; arvejas, el kilo, 0.40; pimientos, docena, de 0.30 á 0.40; repollos, cada uno, de 0.05 á 0.50; zapallos, cada uno, de 0.05 á 0.20; rábanos, 4 por 0.10; caña, cada una, 0.10; bananas, docena, de 0.30 á 0.50; manzanas, docena, de 0.60 á 1.20; melones españoles, de 90 centvos á 1.20; gallinas, de 1.30 á 1.70; pollos, de 0.70 á 1; patos, de 1.30 á 1.40; huevos, docena, 1; curbinas, 0.50; surubí, 0.80; dorado, 0.80; pavos, de 3.50 á 6.50; perdices, de 0.50 á 1.50; pescados, de 0.20 á 0.60; pejerrey, 1.80; alcohol desnaturalizado, tambor de 20 litros, pesos 4.20; puro, litro, 1.24; maíz amarillo, los 10 kilos, de 0.98 á 1; pelado, 1.35; trigo pelado, 1.70; cueros salados, de macho, los 100 kilos, 46 y 48; salados de vaca, los 100 kilos, 39 y 41; secos, pelo de invierno, los 10 kilos, 10; secos, pelo de verano, los 10 kilos, 7.50; frescos de matadero, los 10 kilos, 41; cerda, los 10 kilos, 8.50 y 9; cevil, tablones, el pie, pesos 0.16; cevil para carros, 0.40; bracho, largueros, el pie 0.25; algarrobo, el pie, 2.20; laurel, tablones, el pie 0.13; mazas de algarrobo para carros, de 14 pulgadas, 7.50; lapacho, para rayos de carros, 0.70; nogal, tablones de primera, el pie, 0.18; nogal, tirantes y alfajías, 0.17; orco cevil, tablones, el pie, 0.16; orco limones, 3.50; orco cabezales, 3 por 4, de 1.30 á 1.50; orco para barandillas, 1.20; orco para estacas, 0.40.

Suicidio de un obrero

TUCUMAN, Diciembre 3 — Facundo Correa, pintor, se suicidó, disparándose un tiro de revólver en la sien derecha, mientras iba en coche de plaza, que en otra ocasión sirvió para una tentativa análoga.

Correa era una excelente persona y llevaba una vida desahogada.

Profesaba ideas avanzadas de anarquismo individual.

La carta dejada dice así:

"El misterio de mi vida queda encerrado en el misterio de mi muerte.

"No tengo en ninguna parte de las que he recorrido, ni siquiera un acto que pudiera ser causa para la justicia.

"Hice todo el bien que pude en todas partes, donde estuve.

"Lo poco que hay es mío, y no debo á nadie nada.

"Lo que me deben queda cancelado, porque no queda apunte de lo que me deben; lo que tengo desparramado, cada cual que se aproveche.

"Un consejo: No hacer favores que lleven perjuicios hasta la muerte."

La fiesta de la escuela normal

MONTEROS Diciembre 4—El intendente municipal, rectificando su conducta anterior, demasiado desairada al mostrarse indiferente por las fiestas que se realizaron en la escuela normal, mandó ofrecer ayer la banda de música para la recepción de los nuevos maestros, que tendrá lugar esta noche.

En el acto de la recepción, el presidente de la Biblioteca Mitre hará entrega de una medalla de plata á cada uno de los maestros recibidos.

Una comisión de vecinos ofrecerá al director y al personal de la escuela un lunch.

CORRIENTES

El juzgado federal — Instalación de sucursales bancarias

CORRIENTES, Diciembre 4— Se espera que la representación correntina en el congreso obtendrá que en el presupuesto del año próximo, se aumente el escaso personal de que dispone el juzgado federal en ésta en vista del creciente número de los expedientes que se tramitan por él, según la estadística que trasmitió.

—El Banco de la Provincia de Corrientes, recientemente instalado en ésta se propone en breve fundar sucursales en diferentes departamentos de la provincia, con objeto de atender las necesidades del comercio de esas localidades.

Las primeras que se instalarán serán en Curuzú Cuatiá, Mercedes, Empedrado, Saladas y Goya.

Fiesta escolar — Ecos sociales

GOYA, Diciembre 4—Con motivo de la terminación del curso escolar, en el colegio de niñas de las Carmelitas, hubo exhibición de labores que fueron admirados, pues demostraron el grado de adelanto de las alumnas.

Fueron muy aplaudidos los varios números del programa, sobre todo un coro de niñas.

La numerosa y selecta concurrencia se retiró complacida.

Se notó la ausencia de las autoridades civiles y eclesiásticas.

Se lamenta esa ausencia, pues se trata de un colegio que se debe á la iniciativa particular, del que ya se palman los benéficos resultados.

—Se nota mucho movimiento en el puerto con motivo de organizarse una fiesta náutica por las familias de Loza, Serrati, Hayes, Colodrero y otras.

—Han salido para el campo las familias de Soto, Muniagurria, Alvarado y Fernández.

—Regresó de Europa el señor Pedro Speroni.

SALTA

Las elecciones municipales—Estragos de la tormenta—El servicio del ferrocarril Central Norte.

SALTA, Diciembre 4 — Completamente inadvertidas pasaron las elecciones municipales. El acto se cerró con 120 sufragantes, en un municipio de 48.000 habitantes.

La mayor parte de los votantes eran empleados y la lista salió triunfante por no haber oposición. Fueron designados el doctor Arturo Torino, y los señores Julio Sueldo, José Canaves, Julio Suárez y Manuel Lisardo Sánchez.

—Se anuncia el aumento de la tarifa del impuesto de las aguas corrientes y cloacas.

—El diputado nacional doctor Marcos Alsina fué nombrado abogado del ferrocarril Central Norte.

—Próximamente aparecerá un semanario titulado "La Hora", que será órgano de la sociedad de libre pensadores.

—Dicen de la campaña que la tormenta de ayer vino acompañada de granizo, pero que no ha causado perjuicios de consideración.

—Los evangelistas han establecido una escuela dominical.

—Los trenes locales fueron ayer insuficientes para conducir los numerosos viajeros.

Los asientos había que tomarlos por asalto.

Hace años que sucede lo mismo en esta temporada, á pesar de la advertencia que se le hace á la administración para que subsane con tiempo la deficiencia.

Como no hay galpones para resguardo de los coches de pasajeros, éstos se caldean, de manera que se hace imposible penetrar en ellos sin exponerse á una asfixia, parte de su suciedad.

El Ministro de Obras Públicas debe ordenar el aumento de los coches de pasajeros con los que han llegado últimamente, que se hallan armados.

Viaje del Ministro del Interior—Los depósitos de inflamables — Movimiento comercial.

SALTA, Diciembre 4—Se sabe que el Ministro del Interior, doctor Gómez, vendrá á su finca "Pampa" á pasar unos días de descanso y luego visitará la ciudad durante algunas horas.

—Sigue exteriorizándose la protesta por los comprendidos en el decreto de incompatibilidades dictado por el ministro de Instrucción Pública, pero la aplaude el saneamiento de los malos elementos.

La intendencia municipal, á pesar de las reiteradas denuncias que hizo la prensa local, y sus indicaciones de que ordenase el traslado de los depósitos de inflamables que están en el centro de la ciudad, por el gran peligro que entrañan, hasta ahora no ha tomado medida alguna.

—Se asegura que hay más de cincuenta recomendados para el puesto de jefe del distrito de ésta.

—La administración del ferrocarril Central Norte, está construyendo la prolongación del andén de la estación local en una extensión de cincuenta metros.

Debía ser más extensa la ampliación, pues la estación actual es muy reducida.

También debe ordenarse el adoquinado del lugar de acceso de los coches á la estación, pues el que tiene es malísimo, y ofrece peligro á los vehículos por los profundos baches que tiene.

En todas las construcciones que se realizan en la ciudad se ocupa parte de la calle y las aceras con depósito de materiales, obligando á los transeuntes á transitar por la calzada.

—Dicen del Rosario de la Frontera que dicho departamento no dará votos por la candidatura del ex gobernador doctor Luis Linares, para diputado nacional.

—Aun quedan cerca de trescientas casas sin obras de salubridad.

—El valor de las ventas de propiedades durante el mes pasado alcanza á ochocientos mil pesos.

—La exportación de vacunos á Chile durante el mismo mes es de setecientos animales.

—Anoche los cinematógrafos tuvieron una entrada de mil quinientos espectadores.

—Se exterioriza la opinión general de que el territorio de los Andes debe tener solamente como autoridad un comisario que resida en la gobernación ó la devolución de aquel á la provincia de Salta.

CATAMARCA

LA SITUACION POLITICA

El gobierno nacional y los partidos

CATAMARCA, Diciembre 4. — La nota del Ministro del Interior, contestando el memorial de los delegados de la Unión Popular, transmitido hoy telegráficamente al diario "La Reacción", es el tema de las conversaciones en todos los círculos.

Los comentarios que sugiere el documento, son variadísimos é interpretan unos sus conceptos como un deshaucio de la oposición, mientras otros opinan que el presidente autoriza á los partidos opositores á echar mano de todos los recursos locales, sin excluir la revolución, para obtener que se encuadren los gobiernos dentro del sistema constitucional.

El periódico oficial "El Debate", después de un pequeño paréntesis en los ataques personales, vuelve á la campaña de dicterios contra los radicales y los miembros de la Unión Popular, publicando telegramas simulados y redactados en la propia imprenta.

Tales publicaciones motivan protestas, en las que se responsabiliza al gobernador, doctor Molina, y al candidato á la sucesión, doctor Ahumada, sobre quienes recaen críticas acerbas.

Entre los agredidos con ataques propios de la prensa brava, figura el corresponsal de LA PRENSA, por el hecho de trasmitir informaciones verídicas.

Electores de gobernador

ANDALGALA, Diciembre 4—Fueron elegidos electores de gobernador por el partido Constitucional, el doctor Max Schmit y los señores Agenor Guerra y Segundo Aguilar.

SANTIAGO DEL ESTERO

Fiesta en una escuela

LA BANDA, Diciembre 4 — Resultó brillante la fiesta que dió la escuela normal rural, con motivo de la terminación del año escolar.

El director señor Urlondo pronunció un adecuado discurso.

Las nuevas maestras son las señoritas Jovita Lobos, María Jiménez, Josefa Presencio, Elvira Arnao, María Bergutini, Petrona Galván, Florinda Lucero, Ramón Garay y Manuel Ruiz.

El programa fué variado y en todas sus partes se aplaudió por las ochocientas á mil personas que concurrieron.

La fiesta se terminó á las dos de la mañana.

El director y el personal docente están satisfechos, pues fueron objeto de muchas felicitaciones, por el éxito alcanzado.

El hombre más pequeño del mundo—Reunión del comité radical

SUNCHO CORRAL, Diciembre 4—Falleció anoche en ésta, víctima de un ataque cerebral, el enano Francisco Varela Acosta, que hacía pocos días que llegó en gira, juntamente con el empresario de biógrafos Enrique Codona.

Desparece así el hombre más pequeño del mundo.

Acosta era mexicano, de 34 años de edad.

Tenía 45 centímetros de alto y 23 kilos de peso.

El empresario Codona se dirigió á la Facultad de Medicina de esa capital, ofreciendo este raro ejemplar.

—El comité del partido Radical de ésta, que es uno de los más importantes de la provincia, ha sido convocado á una reunión con el fin de tratar asuntos de interés.

—El movimiento de maderas está paralizado á causa de las frecuentes lluvias.

SAN JUAN

LAS ELECCIONES MUNICIPALES

Actitud de los sarmientistas

SAN JUAS, Diciembre 4—Las elecciones de ayer han dado lugar á variados comentarios.

A última hora presentaron una protesta los candidatos derrotados, la que poco ha sido tenida en cuenta.

En los departamentos, las elecciones han pasado de distinta manera.

En casi todos ha habido protestas por incorrecciones.

A pesar de ésto, la derrota de los candidatos oficiales se ha producido en toda la línea.

Se señala en hecho de que en los comicios de esta capital, haya sido el ex gobernador coronel Sarmiento el que votara primero por la lista contraria á la del elemento oficialista, como asimismo la mayoría de los elementos que le responden.

Se cree que las elecciones realizadas en el departamento de 25 de Mayo darán lugar á un pedido de intervención al Ejecutivo provincial, por parte de vecinos.

—Mañana saldrá para ésa el coronel Sarmiento.

—Reina intenso calor.

Incendio de un comercio—Suicidio de un joven

SAN JUAN, Diciembre 4—Esta madrugada se produjo un voraz incendio en la fuerte casa de comercio de Fuente y Gutiérrez.

Las pérdidas son totales y se calculan en 70.000 pesos.

Tenían un seguro por menos de la mitad de las mercaderías.

Se ignora hasta ahora la causa del incendio.

El cuerpo de bomberos trabajó con actividad en la extinción del fuego.

Tuvo que luchar con la falta de agua, lo que es criticado, pues es el segundo incendio en que los bomberos tropiezan con la misma falta.

Esto muestra un descuido por parte de las autoridades, que no vigilan el servicio del agua, ni los grifos de incendio.

—Anoche, en el departamento de Concepción, se suicidó el joven Salomón Monardez, de un tiro de revólver en la sien derecha.

Se cree que la causa haya sido amores contrariados.

—El diario "Debates" transcribe de ese diario la parte informativa sobre el proceso contra el coronel Sarmiento.

LA RIOJA

LA ACTUALIDAD POLITICA

Manifiesto del partido Radical

LA RIOJA, Diciembre 4—La junta de gobierno del partido Radical de ésta acaba de dar un manifiesto dirigido á los afiliados y al pueblo de la provincia.

Dice que nunca el pueblo argentino, identificado en los propósitos y aspiraciones con la Unión Cívica Radical, tuvo el alma muerta, á pesar de estar largos años abstenido de las lides del comicio y entre otros párrafos que consigna, elegimos los siguientes:

Lo ha demostrado en formidables protestas y en su constante actividad disciplinada, y lo está demostrando en el asombroso movimiento cívico que Santa Fe ostenta y que se reproducirá hasta en el último rincón de la República, el día que se difundan las garantías que se están ensayando en aquella potente y viril provincia hermana.

Quienes tuvieron el alma muerta, fueron los presidentes electores y los catorce gobernadores distribuídos en las provincias á manera de tentáculos, para usurpar la soberanía y hacer imposible toda manifestación de capacidad republicana, por la impotencia para contrarrestar dentro de las pacíficas normas legales, las consumaciones abominables del fraudo y la prevaricación.

La tuvieron muerta, porque el alma ciudadana no vive del egoísmo, que engendra las bajas pasiones del sensualismo: vice y medra del amor á la patria, al contemplarla respetada en instituciones y leyes y ennoblecida en cada uno de sus hijos, en quienes esparce sus resplandores de gloria.

Todavía la tienen muerta los gobernadores que, incrédulos á la palabra empeñada por el Presidente de la Nación, siguen la huella impura de sus antecesores, manteniendo la hipocresía del comicio, para disimular con ese falso sello de legalidad las alternativas del disfrute que la usurpación les proporciona, dentro de un estrecho círculo de familia y de allegados, que forman su corte oligárquica.

Concluye el manifiesto haciendo conocer la resolución de proceder á la reorganización de todos los comités radicales de la provincia, á fin de que, efectuada ésta, se convoque á la convención provincial, con objeto de constituir la junta de gobierno, todo de acuerdo con la carta orgánica del partido.

El ministro de Gobierno — Reorganización de la Unión Nacional Alumbrado eléctrico.

RIOJA, Diciembre 4—Por el tren de hoy se marchará para ésa el ministro general de Gobierno, doctor Del Morel, quien resolvió, por fin, quedarse en el puesto, después de las explicaciones dadas por el gobernador.

—Se reconstituyó en ésta, nuevamente, la Unión Nacional, sobre la base del grupo que existía anteriormente.

Se le han incorporado algunos elementos del gobernador.

La Unión Nacional ha dejado las filas abiertas, por si quisieran ingresar los autonomistas y los nacionalistas, lo que se considera poco probable.

—La implantación del alumbrado eléctrico, con las instalaciones existentes depende de la aceptación por el empresario, señor Seguín, de la pro- el empresario de la propuesta que hizo el intendente municipal.

SANTA CRUZ

La policía fronteriza—Necesidad de una batida

PUERTO DESEADO, Diciembre 4—El jefe de la policía fronteriza, mayor Gebhard espera órdenes del ministerio para seguir al Sur en persecusión de los bandidos norteamericanos.

Se supone que pueden encontrarse próximos al sitio denominado Cero Moro, donde se les conoce por haber estado otras veces.

Ese punto sirve de guarida á la gente de mal vivir.

Sería conveniente que el ministerio ordenase una batida en forma, en dichos parajes, que no dejaría de ser beneficiosa.

Aquí hay un comisario sin aptitudes y sin personal, ni elementos con que llevar á cabo una campaña.

Si no fuese posible que quedara el mayor Gebhard, el ministroe debe ordenar que venga el comisario señor Carlos Aspesi, actualmente en Río Gallegos, hombre conocedor de estos parajes, activo y correcto.

Ya se han sentido los efectos de la presencia del mayor Gebhard, pues ha tomado enérgicas disposiciones contra las personas de pésimos antecedentes.

Ha puesto á algunos presos y otros se preparan para ausentarse, pues temen su presencia.

El ministro debe obrar pronto en este caso de vital importancia para las garantías de los intereses y las personas, hoy á merced de un crecido número de gente peligrosa, por falta de policía local.

FORMOSA

CRECIENTE EXTRAORDINARIA

Dificultad para la navegación

FORMOSA, Diciembre 4—Debido á la creciente extraordinaria del río Paraguay, se ha inundado una gran parte de los campos ribereños.

Los hacendados de la costa retiran sus ganados, que llevan al interior.

Continúan las lluvias torrenciales, que han inundado varios campos, lo que perjudica la construcción de la línea del ferrocarril y ha interrumpido el tráfico.

La creciente del río, pone serias dificultades al atraque á la ribera, de los vapores, que hacen operaciones de carga y descarga en este puerto.

Hay que tener en cuenta que aquí se carece de muelle y de depósitos fiscales.

El único paraje para el atraque de los vapores, quedó debajo del agua.

Un trozo de vía férrea fué destruído por las aguas y las piedras que tenía amontonadas el ferrocarril, distribuídas, constituyen un obstáculo, y son ahora un peligro para los vapores que deben arribar á la ribera.

A pesar de esos obstáculos, que están á la vista de la subprefectura, ésta no tomó medida alguna.

El puerto es ahora un peligro para los vapores.

Las aguas del río siguen creciendo, de 5 á 6 centímetros por día.

—Trabaja en ésta la compañía de ópera de Farnieri.

RIO NEGRO

Trigo y lino sembrado por el Presidente—Falta de riego—Las autoridades del Chubut.

SAN ANTONIO OESTE, Diciembre 4—Se mandaron á la oficina de tierras varias plantas de trigo y lino sembradas en el kilómetro cinco, por el presidente, doctor Sáenz Peña, durante su visita en Marzo.

—Si bien este año ha sido excepcional en lluvias, se observa que el riego es necesario en esta zona para los cultivos.

—Pasó el señor Lucio Ramos Otero para el Chubut, donde va con el propósito de entablar una acción judicial contra algunas autoridades de aquel territorio.

Dice que liquidará las haciendas de su establecimiento y que desocupará sus campos hasta tanto se normalice aquella situación.

CHUBUT

Relaciones con Italia — Elección de juez de paz

RAWSON, Diciembre 4 — LA PRENSA del 21 de Noviembre es muy solicitada por italianos y argentinos, con motivo del editorial referente á la solución amigable del incidente ítalo-argentino.

Todos aplauden y felicitan á ese diario por los sinceros augurios de un pronto arreglo entre las dos naciones amigas.

—Trabajaron con actividad los partidos de esta capital, para las elecciones de ayer en las que se debía elegir juez de paz.

Los candidatos eran: señor Pío Pérez, que desempeña este cargo, y señor Natalio H. Recobiche.

Resultó reelegido el primero.

El elemento radical se abstuvo en esta lucha.

Incidente personal

TRELEW, Diciembre 4—Entre el gerente de la Compañía Mercantil del Chubut, señor Roberts Evans, y el empleado Griffitis Ellis ocurrió un incidente desagradable.

Con motivo de haber sido despedido Griffitis Ellis, éste descerrajó tres tiros de revólver contra el gerente, sin conseguir herirlo, debido á la oportuna intervención de otros empleados que contuvieron al agresor, el que se halla detenido en la comisaría local.

CORDOBA

El escuadrón de seguridad — Nuevos tenedores de libros — Nombramiento de conjueces — Expedientes resueltos.

CORDOBA, Diciembre 4 — Fué nombrado subteniente del escuadrón de seguridad el señor José María Olmedo.

—Se ha acordado el título de tenedor de libros á los alumnos de la escuela provincial de comercio los señores Luis Micheri, Modesto Cuello, Salustiano Pérez, José Montero, Gustavo Montenegro, Luis Bonetti, Pablo Albertini, Nicolás Bustamante y Juan de Dios Ortega.

—A los efectos de la designación de los mayores contribuyentes respectivos, que servirán de base para el nombramiento de conjueces electorales, el Poder Ejecutivo pasó hoy á la dirección general de rentas los padrones cívicos de San Justo, Tulumbá, Totoral, Sobremonte y Río Seco.

—El ministerio de Hacienda comunicó á los interesados que habían sido resueltos los siguientes expedientes:

De comerciantes, propietarios y vecinos de San Marcos, Cruz del Eje, que solicitaron la reparación del camino de los Sauces á San Marcos; del jefe político de San Justo, que pidió permiso para ocupar un terreno fiscal en Concepción del Tío; del departamento general de agricultura y ganadería, que solicitó autorización para notificar á los señores Bonifacio García y Luis Marchetti, el desalojamiento de los terrenos que ocupan del señor Alejandro Centeno, que pidió la escritura de los de la colonia Vélez Sársfield y Tercero Arriba; del señor Bonifacio García, que solicitó prórroga hasta el 15 de Marzo próximo para desalojar el terreno que ocupa en Nueva Córdoba, y del señor José Manuel Ordóñez, que pidió prórroga para abonar los impuestos de la contribución directa.

El voto obligatorio y la prensa — Resoluciones legislativas — La reforma de la Constitución.

CORDOBA, Diciembre 4 — Los diarios siguen ocupándose del voto obligatorio, que se discute en la Cámara de Diputados nacional.

Sólo lo defienden, francamente, 'Los Principios' y "El Comercio".

En cambio, "La Voz del Interior", "La Libertad" y "La Verdad", atacan reciamente el proyecto, desde todo punto de vista.

—La Liga Departamental de San Alberto, se adhirió al partido Constitucional.

—A las 10 de esta mañana celebró sesión la Cámara de Diputados, con asistencia de 17.

Se dió cuenta de los siguientes asuntos entrados: el P. E. invita á la Cámara á concurrir á la inauguración de las obras del río Tercero; la universidad invita á la Cámara á asistir á la fiesta que realizará el 8 del corriente; la comisión especial de festejos en honor del Deán Funes, la invita á la inauguración de la estatua del prócer.

La Cámara autorizó á la presidencia á que nombre la comisión que ha de representarla en la inauguración de las obras del río Tercero.

Se designó con tal motivo á los diputados señores Miguel Argañaraz, Pastor Achával, C. Bustos Fierro, Miguel Rodríguez de la Torre, Salustiano Lazcano y Facundo Escaler.

También se dió entrada al despacho de la comisión de negocios, sobre la reforma de la Constitución.

Los universitarios sobresalientes

CORDOBA, Diciembre 4 — El estudiante rosarino Arturo Sallovitz, rindió examen general y presentó su tesis para optar al título de ingeniero geógrafo.

Fueron aceptadas todas sus pruebas con altas clasificaciones.

La mesa le felicitó calurosamente, debido á tenerse en cuenta que se trata de un alumno que ha hecho su carrera en sólo un año.

Respecto de la Facultad de Derecho, el estudiante que más ha sobresalido de todos cuantos se reciben este año, es el señor Estanislao Berrotarán, quien debió pronunciar el discurso de despedida de la universidad en el acto de la colación de grados, y ha declinado el honor en razón de su reciente luto.

—De la escuela de Medicina sale con el más alto prestigio el señor José María Allaga, á quien se ha adjudicado una de las becas que anualmente se destinan á los estudiantes más aventajados con objeto de perfeccionar su carrera en las clínicas europeas.

—Esta noche hubo una función á beneficio del Círculo de la Prensa en el teatro Rivera Indarte, la que fué todo un éxito.

Colación de grados universitaria — Los candidatos á intendente

CORDOBA, Diciembre 4—El rectorado de la universidad ha resuelto que la fiesta de colación de grados que se realizará el 8 del corriente, tenga lugar por la noche, pues por la tarde se celebrará la ceremonia de la inauguración del monumento al deán Funes.

—La sociedad Damas de la Providencia renovará el martes la comisión directiva.

—"El Comercio" dedica hoy una página entera referente á la labor administrativa del intendente doctor Ramón Gil Barros.

"Se trata, dice, de un obra extraordinaria, en la cual se emplearon tres millones de pesos, sin suba de impuestos, ni empréstitos, ni deudas, el mejor título que ofrece para su reelección en el cargo".

Tanto los partidarios de esta candidatura como los sostenedores de la del señor Martín Gil, arrecian la propaganda.

El comité que sostiene la de este último dió hoy un nuevo manifiesto.

Se dice que de ambas partes serán pedidos enviados especiales de los grandes diarios metropolitanos.

Pedido al gobernador—Fallecimiento

RIO CUARTO, Diciembre 4—Firmada por numerosos vecinos de representación y por todo el foro se dirigió una solicitud al gobernador, doctor Garzón, en la que se pide el nombramiento de juez de comercio.

El gobernador prometió nombrarlo; pero se teme que no cumpla la promesa.

—Falleció el señor Ramiro D. Olazábal, vinculado á muchas familias de esta ciudad.

Casos de difteria

ARROYITO, Diciembre 4—En la estación Tránsito, en una casa de familia se han producido tres casos de difteria, de ellos, uno fatal.

Se teme la propagación de la enfermedad.

Es necesario que el consejo de higiene de Córdoba, tome intervención.

SAN LUIS

El 4o. de caballería—Fiesta social

VILLA MERCEDES, Diciembre 4—Los jefes y oficiales del regimiento 4o. de caballería, en retribución á las atenciones que han recibido, ofrecieron en el Club Social un espléndido baile á la sociedad de Mercedes.

Resultó brillante y suntuosa la reunión social.

Asistieron numerosos elementos de significación social.

La concurrencia se retiró á las 5 a. m., agradecida de la fina atención de los obsequiantes.

El tema de las conversaciones es dicha reunión.

Asistieron las familias de Betbeder, Torello, Alfonso, Mullean, Jáuregui, Martínez, Cuello, Cabrera, Ramallo, Gática, Chapeaurrouge, Mendoza, Zavala, Galán, Mofa, Olmedo, Franzini, Jiménez, Bravo, González Del Cerro Montenegro, Rossi, Romero, Dupuy, Vicens, Pena, Ortiz, Poblet Arce, de la Mota, Landaburu, Mandalunix, González, Olmos, Proto, ets.

MENDOZA

El espionaje de opositores

MENDOZA, Diciembre 4—"La Industria" comenta el espionaje que ejerce el gobierno sobre los miembros de la oposición que trabajan por la formación del partido Popular, con el propósito de molestarlos y dificultarles la labor de organización de aquél.

JUJUY

Las autoridades del partido Radical —Exámenes de maestros — Maestros impagos.

JUJUY, Diciembre 4 — El comité central de la Unión Cívica Radical ha resuelto renovar las autoridades el primero del mes próximo, de acuerdo con la carta orgánica.

Con tal motivo, ha convocado á los correligionarios á una asamblea pública.

Ha abierto un registro para que ratifiquen su adhesión los que pertenezcan al partido y para que se inscriban los que simpaticen con la causa que no lo hayan hecho.

—Se han principiado los exámenes de los maestros provinciales en ejercicio que no tienen título y de aspirantes.

El consejo ha resuelto que todo maestro que no dé examen quede de hecho cesante.

—No obstante haber llegado la subvención nacional, no se paga á los maestros, á los que se les debe varios meses.

—Falleció el procurador señor Anselmo Luna.

ACTUALIDAD

El Gobierno en los territorios

La población de los territorios, en general, no tiene motivos para aplaudir á la administración nacional por servicios hechos á sus intereses vitales. Ponemos de lado el capítulo de las obras de progreso, como puentes, caminos, etc., que no sale del exordio, para contraernos únicamente á lo que atañe á la seguridad personal, ó sea, á lo más sustancial de la vida del hombre civilizado.

De una manera especial interesamos la atención del primer magistrado de la Nación sobre ese tema, estrechamente vinculado á su programa administrativo. Fácilmente ha de darse cuenta de que sus propósitos elevados no son los del personal gubernativo que tiene á su cargo el manejo de los territorios, ni allá, ni aquí.

Las relaciones oficiales de los territorios con la Casa Rosada, evocan el recuerdo de las que existían entre las colonias españolas y la metrópoli de Madrid, cuyos frutos constan en la historia de los grandes escándalos administrativos y de los desastres políticos de la madre patria. Refugios instituídos por el favoritismo cortesano para los favoritos, dentro de las fronteras de los territorios, al favor del aislamiento que dificulta la fiscalización y protege la irresponsabilidad, se radican dominaciones desordenadas, ineptas y logreras, perfectamente impunes.

La selección del personal burocrático destinado á los lejanos territorios, se hace con el criterio del favoritismo. ¡Y así sale el producto! Las ubicaciones individuales imposibles en los grandes centros, son facilísimas allá. El favorecido es persona con padrinos influyentes, quienes se encargan de guardarle las espaldas contra las recriminaciones motivadas por sus desmanes. He ahí por qué los vecindarios ofendidos por los malos empleados fracasan en sus gestiones defensivas de sus intereses y de las garantías personales torpemente holladas.

La provincia peor gobernada está mejor administrada que cualquier territorio federal. El doctor Sáenz Peña tendría perfecto derecho para recriminar á sus colaboradores, inferiores jerárquicos, por el falseamiento de su programa de orden y de justicia, en el campo mismo de su jurisdicción gubernamental directa.

Con pruebas abrumadoras, abonadas por el testimonio de la representación del comercio y de la industria, se ha puesto de manifiesto el desquicio amenazante que reina en el primero de los territorios que visitó el Presidente en su visita al Sur durante el verano pasado. Sí: en la actualidad, la administración del Chubut marca el "record" en la abominable competencia en la obra del desgobierno.

Debemos creer y creemos en la justicia presidencial, ante la cual alzamos la reclamación en nombre de los agraviados, entre los cuales figuran comerciantes corresponsales de este diario, perseguidos por el delito de trasmitir informaciones de lo que allá ocurre.

Hubo épocas en que gobiernos obcecados por animosidades mezquinas, hacían alarde de su desdén á las denuncias de LA PRENSA, yendo hasta el patrocinio del escándalo y de los culpables, convictos, antes de hacer actos de reparación honorable, solicitados por la justa acusación. Jamás nos preocuparon esos suicidios, que causan tanto daño á la prensa independiente como el que creía inferirle á un rector de colegio un alumno rezagado, que para perjudicarlo no rendía examen. Es inadmisible que la actual administración nacional incurra en tales vulgaridades.

Los malos actos de gobierno no dañan sino á los gobernantes y á las víctimas del atropello impune.

El mínimum del pedido del hombre civilizado, consagrado á las faenas de la producción, y más en regiones despobladas, es la garantía de su persona y de sus bienes, demanda que asume los caracteres de las acusaciones criminales cuando es hecha contra las mismas autoridades encargadas de tutelar esas garantías.

Empiezan á invertirse millones en ferrocarriles en el seno de los territorios lejanos, con el pensamiento de llamar á ellos la población y el capital. ¿No es un contrasentido que al mismo tiempo se sostenga allí una burocracia incompetente y de malas costumbres, que hace odiosa á la autoridad pública?

Eso no es ni sensato, ni moral, ni patriótico. El sentimiento natural de la decencia se subleva ante un orden de cosas de esa índole. Todos los gobiernos, pero en particular el actual, tienen el deber, que el honor mismo robustece, de aprovechar todas las oportunidades para hacer reparaciones, que causen escarmiento y hagan escuela administrativa en las futuras provincias argentinas. Uno de esos actos se impone para poner término á los procesos de palpitante actualidad, de que nos venimos ocupando hace tiempo.

El conflicto ferroviario

A pesar de los días transcurridos, no se han desatado las dificultades creadas últimamente entre las empresas ferroviarias y los maquinistas y fogoneros que las sirven.

Cuando se tuvo conocimiento de la existencia de esas dificultades, la presunción pública dió un término escaso de tiempo para el entendimiento de las partes, fundándose en las razones de alta conveniencia pública que exigen un arreglo satisfactorio, y en otras de muy especiales conveniencias para las relaciones internas del gran organismo ferroviario.

No obstante estas razones, el conflicto permanece planteado, amenazando complicarse con el paro de servicios absolutamente indispensables, sin los cuales no se concibe en este siglo la vida de la Nación.

Si las empresas, si los gremios citados, si el gobierno, si el comercio, si los habitantes todos del país se imaginaran por un momento la cesación completa del movimiento ferroviario en el vasto territorio nacional, el imaginario espectáculo sería de imponente descalabro económico, algo así como la repentina paralización de la corriente circulatoria en un organismo gigantesco, repleto de vida.

Es por semejantes efectos, imposible el paro ferroviario en el país. Contra él están los intereses generales. Todo el mundo estará siempre dispuesto á impedirlo, y principalmente el gobierno, por las enormes responsabilidades que pesan sobre él en su carácter de defensor de la vida económica nacional, comprometida en tales casos, y seriamente.

No quiere decir esta soberana comunidad de energías al servicio de la continuidad permanente del movimiento ferroviario, que las empresas cierren sus oídos, escudadas en aquellas fuerzas nacionales, á las justas reclamaciones de sus empleados, pues que los trastornos que producen las huelgas, perjudican también visiblemente al país. Y ésto responsabilizará siempre á cuantos, por cualquier intemperancia, contribuyan á perjudicarlo.

En todos los pleitos, la mejor victoria para cada una de las partes, es el arreglo directo, satisfactoriamente para ambas; aunque en el primer momento las dos crean perder, la verdad es que las dos salen ganando.

Nadie disculpará dentro de la República á los causantes de un trastorno ferroviario, de la naturaleza del que se anuncia, producido precisamente en momentos en que se recoge la cosecha de la labor agrícola del año, y como adrede.

El sentimiento público tendría solamente palabras de enérgica condenación en casos semejantes, y el gobierno, respondiendo á las exigencias de la opinión y al mandamiento de deberes imperiosos, pondría al servicio del restablecimiento inmediato de la normalidad circulatoria, las enormes energías de que dispone. Tendría forzosamente que acudir en defensa de los grandes intereses nacionales comprometidos.

Porque conocemos este final, nos causa extrañeza que, en vista de que las dificultades entre los gremios citados y las empresas, continúan sin solución, no se hayan producido, espontáneamente, intervenciones ecuánimes de orden oficial, á fin de que termine el conflicto satisfactoriamente para cada una de las partes.

Dejamos anotado, como final de estas líneas, el anhelo de que tanto las empresas como los maquinistas y fogoneros, cedan algo de lo que pretenden, en mira de la armonía absolutamente necesaria de sus intereses, vinculados á los públicos. Así se arreglarán fácilmente, con beneficios indiscutibles para todos, pues extremando el conflicto, las pérdidas serán enormes, y nadie puede valorarlas todavía.

Los extranjeros y las elecciones municipales

Una ley amplia, ajustada á la contextura social del país, reconoce el derecho de voto al extranjero, en las elecciones municipales.

Elementos de progreso y creadores de riqueza, los extranjeros, por medio de esta ley, están unidos á nuestra vida institucional en sus raíces mismas, que son los organismos comunales. Los municipios constituyen el cimiento de la vida del Estado.

Penoso es declarar que los extranjeros, salvo contado número, no ejercen el derecho de voto. Las últimas elecciones, como todas las anteriores, confirman el aserto. Los sufragantes han sido escasísimos con relación á la masa en condiciones de concurrir á las urnas. Los extranjeros, como muchos nacionales, no se inscriben, ni manifiestan interés alguno en la mejor organización de las instituciones comunales.

Es criticable desde luego esta abstención del elemento extranjero, lo mismo que es siempre censurable la inercia electoral de la población nativa.

La vida municipal es defectuosa, sobre todo en la campaña, porque la gente, nacional y extranjera, que compone los vecindarios, no actúa para que sea mejor. Y así se confirma el viejo aforismo: "los pueblos tienen los gobiernos que se merecen". Un buen gobierno comunal es fruto del esfuerzo de selección que el pueblo ejecuta para obtenerlo. Pero si el pueblo está inerte, si no se mueve, ni se agita ni vota, natural es que se vea regido por los primeros y más osados que quieran levantarse con el poder en medio de la indiferencia pública. El arbitrario intendente de aldea y el agalludo comisario del pago, son consecuencia de la inercia popular, pues sabido es que á un vecindario con sentido crítico, actividad electoral y amor á la comuna manifestado con brío, no hay intendente ni comisario que lo sujeten á su despotismo perpetuamente.

La indiferencia electoral hace que el poder nazca desde el primer instante sin fiscalización. Es un poder semejante al que los enterradores tienen sobre los cementerios. Si hay alguna diferencia es en favor de los muertos, ya que éstos están eximidos de todo tributo.

Inútil es soñar en el mejoramiento de los gobiernos comunales, mientras la gente no vote. En realidad, los abstenidos votan por el "no gobierno" ó por el "sin gobierno". De manera que, en buena lógica, no tienen derecho al aplauso cuando los gobiernos resultan buenos, ni á la censura cuando son malos. El único derecho del abstenido es aguantar lo que venga.

La población extranjera, que tantos intereses representa, que tanto influye con su trabajo y sus iniciativas en el progreso general del país, no afluye á los comicios á ejercitar su derecho en materia de elecciones municipales. Ello es deplorable, pues su actitud resta un contingente de opinión valiosa y eficaz al mejor desenvolvimiento de la vida comunal.

No es esta actitud muy alentadora para los que preconizan la asimilación integral y acaso útil del extranjero, á semejanza de lo establecido en Norte América. Si de los demás derechos hiciese igual uso negativo, convengamos en que la reforma constitucional, para los efectos de aumentar la opinión activa, resultaría inútil.

LA REVOLUCION EN EL PARAGUAY

NUEVO MINISTRO EN LA ARGENTINA

Denuncia sobre la neutralidad

LAS FUERZAS EN OPERACIONES

INFORMACIONES OFICIALES

Estuvo nuevamente ayer en el Ministerio de Relaciones Exteriores, el representante confidencial del Paraguay, señor Adolfo R. Soler, quien conversó detenidamente con el doctor Bosch, acerca de los sucesos que se desarrollan en su país.

Comunicó el señor Soler que ha recibido de su gobierno las credenciales que lo acreditan como ministro del Paraguay en esta capital, y prometió enviar en el día de hoy copia de ellas al Ministerio de Relaciones Exteriores, y el discurso que pronunciará el día de su recepción oficial.

El doctor Bosch le prometió hablar con el Presidente de la República, á fin de fijar la fecha de su recepción oficial.

El diplomático informó al ministro de los sucesos paraguayos, de acuerdo con los informes enviados por el gobierno.

Por su parte, el ministro argentino en la Asunción, señor Martínez Campos, en telegramas que ayer se recibieron en la cancillería, dió cuenta que la revolución no avanza mayormente, y que gran parte del país sigue tranquilo.

El señor Soler recibió ayer nuevas comunicaciones de su gobierno. Según ellas, es completamente incierta la noticia de la toma de Encarnación, por los revolucionarios.

En todo el país reina perfecta tranquilidad, á excepción de Pilar y Humaitá, donde existen grupos armados.

El domingo, á las 5 de la tarde, en Villeta, el mayor Centurión dispersó á los revolucionarios, que se habían apostado en los alrededores de la capitanía, protegidos por la artillería de los barcos.

Los radicales fueron obligados á reembarcarse.

LA FLOTA REVOLUCIONARIA

(De nuestros corresponsales, por telégrafo)

Formosa, Diciembre 4—Procedente de la Asunción fondeó ayer en este puerto el aviso de guerra brasileño "Hoyapok".

Regresará hoy, después de recibir comunicaciones de Río de Janeiro.

Esta madrugada fondeó en Franca Nueva, frente á este puerto, el vapor revolucionario "Constitución".

Según los informes recibidos, toda su tripulación está contenta y entusiasta.

El "Constitución" siguió para Villa Pilar, á las 8 de la mañana.

EL VIAJE DEL GENERAL DIAZ

Ita Ibató (Corrientes), Diciembre 4 — Personas de insospechable veracidad que han llegado procedentes de Ituzaingó, puerto de esta provincia, informan que en el buque "General Díaz" de la flota revolucionaria, cuyo paso por este puerto, con rumbo á

Encarnación comuniqué, van los coroneles Escobar y Mendoza y el señor Eduardo Schaerer.

LA NEUTRALIDAD ARGENTINA

Corrientes, Diciembre 4—Paraguayos residentes en ésta, que militan en las filas revolucionarias, dicen que la torpedera argentina "Thorne" ha llegado á este puerto con objeto de embarcar á su bordo á ciudadanos paraguayos que pertenecen al partido Cívico ó Democrático.

Agregan que después de embarcar un buen número de éstos y del doctor E. López Moreira, de filiación colorada, se dirigirá á aguas paraguayas.

APUNTES PARLAMENTARIOS

Está ya puesto en limpio y definitivamente acordado por la comisión especial del Senado, el despacho favorable á la avenida diagonal, modificando la sanción de la otra cámara solamente en la garantía subsidiaria de la Nación del empréstito autorizado, enmienda consentida por el Ministro de Hacienda y por el intendente municipal.

La comisión se reunirá hoy para seguir ocupándose de la avenida de Norte á Sur.

—

El Ministro del Interior llegó ayer al Congreso temprano, contra su costumbre: habló con algunos diputados, explotando opiniones acerca de la reconsideración del artículo rechazado del proyecto de ley electoral, que instituía el voto obligatorio.

La compulsa demostró que la moción no prosperaría, en cuya virtud se desistió de ella, prefiriendo el ministro arreglar el asunto en el Senado, en cuyo seno ha iniciado ya el trabajo de reclutamiento de votos.

—

La Cámara de Diputados ha resuelto celebrar desde hoy sesiones diarias hasta terminar la discusión de la reforma electoral.

JORGE V EN LA INDIA

La coronación de Delhi

"East is East, and West is West, and never the twain shall meet."

"El Oriente es el Oriente y Occidente el Occidente, y jamás se encontrarán los dos", canta Rudyard Kipling, el bardo del imperio británico, en su "balada del Este y Oste"; pero la ceremonia que está á punto de llevarse á cabo en Delhi tiene por objeto realizar este encuentro, que el poeta suponía imposible, la fusión entre el soberano de la raza conquistadora venida del Occidente, y sus súbditos orientales.

Grande fué la pompa desplegada en la coronación del rey de la Gran Bretaña é Irlanda, pero quedará eclipsada por la que acompañará la instalación solemne del "Kaisar-i-Hind", del emperador de la India, en el trono de los mogoles. La ceremonia de la abadía de Westminster, con todo su brillo y esplendor, resultará insignificante y trivial, comparada con el "Durbar" de Delhi, como la naturaleza de la nebulosa Inglaterra parece monótona, si se la compara con la exuberancia de la tierra del Hind, y los "coronets" de los pares del reino al lado de las centelleantes diademas de los maharadjas y nababs.

Es esta la primera vez en que el rey de la Gran Bretaña se hace coronar como emperador de la India. La reina Victoria se hizo proclamar emperatriz por el virrey lord Lytton, y lord Curzon presidió la ceremonia en nombre de Eduardo VII; pero Jorge V creyó conveniente aparecer personalmente ante sus súbditos y vasallos, y esto no en Calcutta, la capital oficial del imperio, sino en Delhi, la capital histórica, cuyo esplendor ya pondera el "Mahabharata", el grandioso poema épico de la India.

Los liberales intransigentes, aferrados á las tradiciones puritanas de los whigs, critican aún hoy día la ley presentada por Disraeli, lord Beaconsfield, y aprobada por el parlamento el 29 de Abril de 1876, que agregó á los numerosos títulos de los reyes de la Gran Bretaña el de emperador de la India. Ven en ese acto algo ajeno al espíritu inglés y lo aducen como argumento en la campaña que aún continúan contra la memoria del gran hombre de Estado conservador. No cabe duda de que esa aseveración no carece en absoluto de fundamento. Disraeli, que se enorgullecía de descender de una familia de judíos españoles, revelaba en todos sus actos una fantasía verdaderamente oriental, que desentonaba á veces en medio de la prosa de la política inglesa, y dejaba desconcertados á sus amigos.

El proyecto de proclamar á la buena reina Victoria sucesora del gran mogul, fué uno de esos actos calificados de fantásticos, y el primer ministro tuvo que poner en juego toda su influencia para obtener su aprobación.

Todos reconocen, sin embargo, hoy día la importancia política de la ley votada el 29 de Abril de 1876. Disraeli no era sólo un brillante novelista, sino también un hombre de Estado de vastas miras, y se dió cuenta de la necesidad de dar á la India, con sus 250 millones de habitantes—su población es ahora de más de 300 millones,—otra posición, dentro del imperio británico, que la que ocupan la pequeña Jamaica y las demás colonias de la corona. La ley de 1876 no modificó, en realidad, el régimen que imperaba en la India desde su anexión, pero debía halagar el amor propio de su pueblo.

La gran península asiática, uno de los países más maravillosos del mundo, ya no era una simple dependencia de la pequeña isla europea, sino un imperio, sometido al cetro del rey de Inglaterra, es cierto, pero éste demostraba la estima en que tenía su gran dominio, ciñendo la corona de los emperadores de la India.

Jorge V, el tercero de los noveles emperadores, pone de manifiesto, más que sus antecesores, el espíritu de esa ley, trasladándose personalmente al centro de su imperio. La India no saluda al rey de Inglaterra, al soberano del pueblo conquistador, sino á su propio emperador, quien no ha desdeñado abandonar la lejana y grandiosa Londres, para presentarse ante su pueblo; ha atravesado los mares en compañía de la gentil emperatriz, para recibir el homenaje de sus súbditos indios. Los bardos de la India perpetuarán en sus cantos el viaje del blanco emperador y de la hermosa emperatriz, venidos de tierras lejanas para demostrar sus simpatías por el pueblo indio, y en las aldeas más apartadas del dilatado país, se hablará, durante muchos años, de la visita de los emperadores y de las maravillas de las fiestas del Delhi.

Es posible que la agitación nacionalista y anti-inglesa, que desde hace algún tiempo se nota en la India, no sea ajena al viaje de Jorge V. La visita del soberano debe estrechar las relaciones entre el imperio y la metrópoli, y, sobre todo, consolidar los sentimientos de lealtad del pueblo hacia su emperador. Jorge V demostró que tenía consideraciones por los sentimientos religiosos de los setenta millones de mahometanos de la India, aplazando su visita, que debía efectuarse en el mes de Octubre último, para después de las fiestas del Beiram. Algunos diarios ingleses ó indios sugirieron una idea un tanto extraña para halagar el amor propio de los hindúes: no hacer figurar la carne de vaca en los "menus" de las fiestas de la coronación, pues la vaca es un animal sagrado para los hindúes, y su sacrificio es un crimen aborrecible. No sabemos si la idea ha sido puesta en práctica, pero las informaciones que se reciben, indican que el emperador y la emperatriz de la India hacen cuanto está en su poder para granjearse las simpatías de sus súbditos.

La visita que el entonces príncipe de Gales—más tarde Eduardo VII—hizo á la India en el año 1875, contribuyó mucho á consolidar el dominio británico en la península. Puede así suponerse que la visita de los emperadores ejerza una influencia aún más poderosa sobre las relaciones entre el imperio é Inglaterra, tanto más, cuanto que la agitación nacionalista es obra de los llamados "intelectuales", en su mayor parte, jóvenes bengalíes educados en Inglaterra, ó en las universidades de la India, organizadas á la europea. La misma idea de la nacionalidad india es algo exótico, que no tiene raíces en la gran masa del pueblo. En efecto, India, es una expresión geográfica y no étnica. No hay pueblo indio, sino que en la península existen un sinnúmero de pueblos. Hay mayor diferencia entre el habitante de Peshawar y el de Madrás, que entre un inglés y un español, y sería imposible unir en una nacionalidad á más de trescientos millones de seres humanos, distintos por raza, religión, idioma y estado de cultura. Es así poco probable que ponga en peligro el dominio británico en la India, una agitación que tiene por base una idea ficticia y en Inglaterra se tiene la convicción de que la visita de los reyes pondrá fin á ese movimiento.

JURISDICCION DEPARTAMENTAL

En Santiago del Estero

MANIOBRAS ELECTORALES

La jurisdicción de departamentos, es cuestión delicada en nuestras provincias del interior. Trae una serie de incidentes, tanto para el propietario como para el gobierno comunal. De ahí que las delimitaciones de cualquier escala, requieran ciertos requisitos y obedezcan á necesidades por todos sentidas.

Al respecto, nuestro colega "El Siglo", de Santiago del Estero, nos informó no hace mucho de algunos incidentes ocurridos en la provincia, á causa de desmembraciones ocurridas en ciertos departamentos. El hecho trajo las protestas consiguientes y el gobierno se vió obligado á dar explicaciones. Hoy sucede algo grave con el traslado del Registro Civil de la Villa Sumamao, capital del departamento San Martín, á un lugar denominado Suncho Pozo de menor importancia que el anterior y con propósitos nada halagüeños, según lo manifiesta el diario citado. Habla el colega:

Hoy hemos recibido una comunicación de los vecinos caracterizados de Villa Sumamao, en la que se nos avisa que el juzgado de paz, las oficinas del registro civil y la de enrolamiento, han sido trasladadas al paraje denominado Suncho Pozo, que no es más que un insignificante puesto.

La villa de Sumamao fué siempre la cabeza del departamento Silípica 2o., hoy San Martín y solamente con fines inconfesables puede habérsela despojado de las mencionadas oficinas.

Esta flagrante irregularidad y patente injusticia es quizá el comienzo de la campaña de desmembración departamental que anunciamos; porque no sólo se trata de modificar los límites de los departamentos, cosa que ya está hecha, sino de trasladar sus autoridades á puntos inaccesibles para la oposición.

Allí donde el oficialismo carece de elementos no quedará ninguna oficina relacionada con el comicio, porque perderían la elección.

Esto y mucho más han de soportar los vecinos de los departamentos.

MOVIMIENTO POLITICO

Rumor de crisis ministerial

La divergencia sobrevenida entre el Ministro de Agricultura y el director de Tierras y Colonias con motivo de decretos de adjudicación de lotes de tierras urbanas dictados por el primero, ha dado motivo á rumores múltiples de conflictos graves que resuelven en una crisis ministerial ó dimisión del ministro mencionado. En los círculos políticos se ha llegado hasta mencionar los nombres de los probables sucesores.

Interrogado al respecto el doctor Lobos, contestó que no tenía la menor noticia de tales novedades, agregando que desde fines de la semana pasada no ha tenido ocasión de hablar con el Presidente. En cuanto á los aludidos decretos, dijo que entendía que han sido cumplidos, como toda resolución gubernativa no revocada.

El manifiesto del Presidente

En antesalas del Senado se hacía referencia ayer al manifiesto que el Presidente dará al país al promulgar la nueva ley electoral, asegurándose que está ya redactado, á lo menos en su parte fundamental.

Decíase por un senador que el doctor Sáenz Peña es categórico en la promesa de que serán una verdad las garantías legales del sufragio, porque el Presidente está decidido á hacerlas efectivas. Entrando de lleno en la materia, agrega dicha versión, el documento recuerda que el P. E. federal es el ejecutor de las leyes de la Nación, en cuya virtud son amplias sus atribuciones para presidir la ejecución de la electoral, pudiendo, al efecto, utilizar los servicios de los gobernadores, como agentes naturales del gobierno general, ó de otros funcionarios especialmente designados al efecto, por cuanto la Constitución no declara obligatorio el empleo de los primeros. Pondrá, pues, en juego los resortes de gobierno de que dispone la suprema administración federal.

Unión Cívica

DECLARACIONES AL PUEBLO DE LA PROVINCIA

Bajo la presidencia de don Juan Hunter, se reunió ayer por la tarde el comité de la provincia de Buenos Aires, para cambiar ideas sobre la actual situación política de la provincia y considerar las declaraciones que el partido hará á los correligionarios de la misma, dando con ello comienzo á la campaña que piensa realizar.
beración, por la importancia del asunto.

La discusión hubo de ser prolongada hasta cerca de las 8 de la noche exponiéndose diferentes ideas de forma y de fondo al redactar cada una de las cláusulas del pliego.

"Las reformas á la ley nacional de elecciones, dice el pliego, y los propósitos altamente manifestados por el Presidente de la Nación, de hacer efectivas esas reformas, constituyéndose en defensor del sufragio, señalan á los partidos populares como la Unión Cívica, la necesidad de agrupar orgánicamente sus elementos para intervenir en la lucha del comicio, que en el orden nacional se presenta bajo tan halagüeñas perspectivas.

"La provincia de Buenos Aires no ofrece garantías semejantes. La concentración oficialista, que ha ido en aumento progresivo en los últimos diez años, ha suprimido totalmente la base democrática en las elecciones provinciales, que se efectúan con padrones en que aparecen multiplicados los elementos gubernistas y suprimidos casi totalmente los ciudadanos independientes.

"Finalmente, dicen, se ha venido á sorprender á los partidos populares en momentos en que se ocupan de su reorganización con una convocatoria á elecciones para el corriente mes, cuya precipitación no tiene ejemplo y cuyo objeto exclusivo parece ser el mantenimiento de la unanimidad legislativa.

Después de otras consideraciones que completan el estudio del ambiente político de la provincia, termina con la declaración de que la Unión Cívica ha tomado las siguientes resoluciones:

"Reorganizar los comités locales en toda la provincia, á fin de constituir el comité general con sus delegados, de acuerdo con la carta orgánica del partido; gestionar el restablecimiento del régimen municipal, suprimido por el actual gobierno, no obstante la garantía del gobierno federal; comprobar con el registro cívico nacional, actualmente en formación, la fraudulencia del registro provincial; incitar á la resistencia legal y auxiliar á los contribuyentes en su defensa contra los excesivos impuestos de que son víctimas. Y declara que no concurrirá á la elección de diputados provinciales que se ha convocado para el 17 de Diciembre.

Unión Nacional

Mañana á las 8.30 p. m. tendrá lugar en el salón de actos del comité Central una asamblea de la juventud, con objeto de cambiar ideas sobre la organización de los elementos en todas las parroquias.

Asuntos catamarqueños

Partieron para Catamarca, los delegados de la Unión Popular, señores Ibáñez y Soria.

Según éstos, van satisfechos de las palabras de aliento del Presidente de la República.

A pesar de haberse realizado el domingo las elecciones de gobernador en esa provincia, nada comunicaron las autoridades de Catamarca al gobierno nacional, en contra de la costumbre establecida.

Ayer no tenía más noticias al respecto el Ministerio del Interior que las que le suministró el distrito postal de aquella provincia y las publicaciones de la prensa.

Unión Cívica Radical

Hoy á las 8.30, se realizará la asamblea general ordinaria, á que han sido convocados los adherentes del comité Ingeniero Cornelio Baca para la provisión de algunos cargos vacantes.

CONFERENCIA DE MINISTROS

El Ministro de Obras Públicas, señor Ramos Mexía, celebró ayer una larga entrevista con su colega de Hacienda, sobre diversos asuntos relacionados con el presupuesto.

Interrogamos al primero de los funcionarios nombrados y nos manifestó que no habían tratado nada concreto, y que la conferencia tenía su explicación, puesto que el ministerio á su cargo era el que gastaba más dinero, en razón de las obras públicas que se ejecutan en el país.

Aun cuando el Ministro de Hacienda no suministró ninguna información, por juzgar que los asuntos tratados eran de mero trámite, sabemos que en la entrevista se conversó de la forma como el Ministerio de Hacienda anticiparía al de Obras Públicas la suma de 1.000.000 de pesos moneda nacional, con destino á los ferrocarriles nacionales en construcción, y hasta tanto sean vendidas las tierras comprendidas en la zona de influencia.

LAS INFLUENCIAS Y EL AGUA

El riego en Desamparados

El pueblo de Desamparados, en San Juan, es un centro eminentemente agrícola, cuyo sistema de riego, aunque algo tradicional, suple las necesidades de la localidad.

Hasta hace poco el reparto se hacía equitativamente, pero desde algún tiempo á esta parte se han producido ciertos conflictos de orden edilicio que la municipalidad debe subsanar. Ocupándose de este asunto nuestro colega "San Juan", se expresa así:

Los vecinos de Desamparados que riegan por el canal Oratorio, se quejan de la mala distribución del agua; pues el reparto no es equitativo. Goza de mayor caudal de agua aquél que tiene más influencia.

Otra cosa que reclaman los vecinos es que se coloquen en los repartos compuertas con llaves, para evitar así que un cualquiera las levante ó las baje, según le convenga ó no.

Esta medida y un poco de más de equidad en la distribución del agua del canal Oratorio, traería incalculables beneficios á las propiedades que hoy están pereciendo por falta de riego.

Con la colocación de llaves en las compuertas de los compartos cada propietario ó cada zona de riego recibiría el caudal de agua que le corresponde.

Hay que hacer notar, además, que muchos señores influyentes riegan sus tierras á su antojo, mientras los que no tienen influencia, no sólo no riegan, como deberían regar, sino que hasta carecen de bebida.

Creemos que bastarán estas observaciones para tomar las medidas más convenientes con objeto de corregir abusos y salvar dificultades.

LA TARIFA DE AVALUOS

ARTICULOS LIBRES DE DERECHOS

Detalle de sus importaciones

A título informativo damos á continuación una lista de los principales artículos importados en el país, libres de gravámenes aduaneros, por determinación expresa de la ley respectiva.

Con objeto de poder establecer una comparación entre un período y otro, á fin de saber si esas importaciones han crecido en un término de tiempo que podríamos fijar en cinco años, ó por el contrario, han disminuído, vamos á consignar las cantidades introducidas en el año 1906 y las que fueron recibidas el año pasado 1910.

Esta nomenclatura la limitamos en lo posible, á las partidas que figuran en la tarifa de avalúos en vigor, pues como ya hemos dicho, á más de los artículos que se importan libres porque así lo determina la ley de aduana, existen muchos otros liberados por leyes especiales, que gozan de iguales franquicias y que se introducen bajo el pretexto de materiales de construcción y explotación.

He aquí la lista mencionada.

	Cantidades y valores importados en el año:	
Artículos	1906	1910
Aceite de equino, kilogramos	5.007.005	5.593.972
Alcornoque en corteza ó planchas, id.	13.192	45.037
Animales vivos, $ oro	2.526.602	964.442
Cascos de hierro, unidades	786	6.485
Carbón de piedra, toneladas	2.339.655	3.326.355
Carburina, kilogramos	—	129.490
Coke, toneladas	18.108	27.151
Dinamita, kilogramos	58.417	163.765
Duelas y cascos vacíos, unidades	476.954	683.497
Específicos, en general para curar la sarna, kilogramos	7.922.351	6.203.007
Filtros, unidades	6.446	5.102
Leña, kilogramos	169.411	520.000
Libros y folletos impresos, ídem	1.155.395	2.436.597
Lino para semilla, id.	45.395	60.000
Locomotoras, unidades	311	297
Nafta, kilogramos	8.438.951	39.478.583
Patatas para semilla, id.	4.038.381	32.609.611
Pescado fresco, $ oro	5.128	45.388
Plata en barra ó piña, kilogramos	473	2.078
Plantas vivas, $ oro	18.084	38.624
Pólvora especial para minas, kilogramos	—	230.218
Semillas para la siembra en general, id	1.621.187	4.287.920
Trigo para semilla, id.	202.356	25.513

Como decimos en el primer párrafo, la lista que antecede, sólo la damos á título informativo, porque si bien en muchos artículos es fácil observar los progresos que han hecho esas importaciones, en otros no es posible juzgar con igual criterio las variaciones numéricas que presentan, porque dada su naturaleza, no se puede inferir de esas diferencias si necesariamente responden á aumentos ó á restricciones del consumo ó si ellas no desempeñan más que un simple papel de reposición y renovación.

Esta lista, que no es más que la primera parte de la nomenclatura completa que hemos de dar á conocer en otro suelto, permite establecer rápidamente los aumentos ó disminuciones que se hayan operado en el trascurso de cinco años.

Por lo que puede verse, hay algunos artículos, como la nafta impura, las patatas para la siembra, los libros y folletos impresos, el carbón de piedra, las semillas no mencionadas especialmente y el pescado fresco, que presentan aumentos de consideración, estimándose que estos crecimientos obedecen á un aumento constante y progresivo del consumo.

En otros casos, como en el de las locomotoras, no podemos deducir que ese consumo haya disminuído, puesto que si bien es verdad que ellas se introducen como una consecuencia del desarrollo ferroviario, también se importan para reemplazar á elementos gastados y anticuados, que difieren de los enumerados en el párrafo anterior, en que su consumo no es inmediato, ni mucho menos, destructivo.

Los aumentos señalados en los artículos que figuran detallados en el antepenúltimo párrafo, responden en su totalidad á las franquicias acordadas, pues de gravarse algunos de ellos, con cualquier derecho, por pequeño que fuese, notaríamos en seguida una restricción en sus importaciones.

EL MONUMENTO AL DEAN FUNES

Su inauguración en Córdoba

El Ministro de Obras Públicas, que va á Córdoba en representación del Presidente de la República, saldrá el jueves en tren expreso, para llegar el mismo día que tenga lugar la colación de grados y la inauguración del monumento al Deán Funes.

El doctor David Peña, encargado de inaugurar y entregar este monumento á nombre de la comisión nacional del centenario, saldrá mañana, en tren ordinario. El orden de los discursos en ese acto, es el siguiente: el doctor Peña, el gobernador de Córdoba, el ingeniero Manuel E. Río, por la universidad; y el presbítero Cabrera á nombre del Cabildo Eclesiástico.

Anverso de la medalla conmemorativa de la inauguración del monumento al Deán Funes.

La comisión del centenario ha mandado acuñar medallas conmemorativas para ser repartidas entre el pueblo en el momento de la ceremonia. Nuestro grabado reproduce el anverso de esas medallas.

—

La Intendencia Municipal de esta capital, invitada especialmente á este acto por las autoridades de Córdoba, también se hará representar por el doctor David Peña.

ESCUELA DE MUSICA DE "LA PRENSA"

Resultado de los exámenes

Continuaron ayer los exámenes de fin de año de los alumnos de la Escuela de Música de LA PRENSA, con el siguiente resultado:

Primer año, Solfeo y teoría de la música. Clase de la señora directora, María R. F. de Montal:

Amor Antiñolo, 5, con medalla; Luisa A. Altieri, 5, con mención de honor; Elvira Lorenzo, 5; Ana E. Thompson, 5; Sara Meryalle, 5; Sara Cryonnet, 5; Eduardo Anderain, 5; María E. Risi, 5; Emilia Caprarulo, 5; Ema Pepe, 5; Juana Planos, 5; Raynel Kaminsky, 5; María Antonieta Testoni, 5; María D. Prevot, 4; Julia Chiesa, 4; Rosa Chirela, 4.50; Palmira González, 4; María J. Caviglia, 4.50; Teresa Sessa, 4.50; Andrea Olartecoechea, 3.50; Joaquina Fuertes, 3.50; Ana Martínez, 3.50; Liebana Martignoni, 3.50; Dolores Leyendo, 3.50; Juana Olartecoechea, 3; Enriqueta Enrico, 2.50.

Clase nocturna: Solfeo y teoría. Profesor señor Agustín Bonal:

Año preparatorio: Francisco Izal, 6, con medalla.

Primer año: Orestes Noacco, 5; Humberto Brugola, 5; Jesús Gregorio, 5; Francisco Vázquez, 4.50; Ricardo Castellví, 4.50; Miguel Schvartzmann, 4; Aurelio D'Angelo, 4; Carmelo Votaloro, 4; Jesús Lorenzo, 3.50; Emilio Gargano, 3.50.

Clase de solfeo y teoría. Primer año. Profesor señor Francisco Rivara:

Miguel Delerne, 5; Luis Martínez, 5; Luis Bellini, 5; Clementino Penedo, 1; Rosario Macceo, 4; Roberto Detricke, 4; Pedro Macceo, 4; Armando Guisani, 3.50; Marcos Weissmann, 3.

NOTICIAS VARIAS

Los braceros y la cosecha

La dirección de estadística y economía rural, recibió ayer diversas noticias según las cuales comienzan á generalizarse las faenas de la cosecha en la zona Norte de Santa Fe, faltando 10 ó 15 días para que se inicien en el Norte y centro de la provincia de Buenos Aires y unos 20 para el Sur de ésta y territorio de la Pampa.

Dichos antecedentes, han sido tomados con objeto de hacer conocer á los trabajadores que no deben apresurarse á salir á la campaña con la anticipación con que lo han hecho otros, en perjuicio de ellos mismos.

Los jefes de correos son los encargados de recibir los pedidos de braceros que hagan los agricultores, debiendo, por lo tanto, solicitar de estos jefes que les designen los parajes donde podrán hallar trabajo con seguridad.

En la dirección de tierras y colonias

En virtud de las noticias que circularon en estos días, el subsecretario del Ministerio de Agricultura visitó ayer la dirección de tierras y colonias, con el propósito de saber si en verdad había sido detenido el trámite de expedientes que llevaban ya decreto del Poder Ejecutivo.

De las informaciones que el subsecretario pudo recoger, se deduce que los expedientes aludidos siguen su curso natural. Nada tienen, pues, que ver con esto las visitas del Presidente de la Nación hechas por el señor Calvo, ni tienen fundamento los rumores de renuncia del mismo, ni se explica la visita del subsecretario del ministerio, sin tener para ello una causa fundada.

El Presidente de la República

El Presidente de la República permaneció ayer en Martínez, donde fué visitado por el Ministro de Guerra y el diputado Federico Pinedo.

Huéspedes brasileños

Son nuestros huéspedes desde ayer, los doctores general Ismael da Rocha y Antonio Ferrari, médicos brasileños que vienen con objeto de hacer estudios científicos en la Argentina, después de haber representado á su país en el Congreso Internacional Sanitario recientemente celebrado en la capital de la vecina República de Chile.

El general doctor da Rocha, es director de la Sanidad Militar del Brasil y el doctor Ferrari, subdirector del hospital de Infecciosos "San Sebastián", de Río de Janeiro.

Ambos, al lado de los delegados argentinos á dicho Congreso, doctores C. Aráoz Alfaro y Fernando Alvarez, tomaron parte activa en las discusiones científicas que fueron promovidas en la vecina capital.

El último de los facultativos nombrados, presentará hoy á los huéspedes brasileños, al doctor J. Bonorino Cuenca, actual director de la casa de aislamiento, con quien visitará este hospital, detenidamente.

Concejo Deliberante

Para mañana han sido citados á sesión los miembros del Concejo Deliberante.

Si se reunen, se considerará con preferencia, como ya lo dijimos en la crónica de la sesión del viernes último, todos los contratos, á plazo fijo, sobre ventas y compras de terrenos, que suman unos ciento cincuenta.

El incidente militar

En el incidente militar ocurrido entre el general Ortega y el coronel Uriburu, no hubo ayer novedad de importancia. El auditor general de guerra, doctor Murature, se expidió en ese asunto; el dictamen fué pasado al Ministro de Guerra.

Este, á quien interrogamos sobre sus conclusiones, nos respondió que no podía dar informes por ser un asunto reservado. Por otra parte, se nos aseguró que en la entrevista realizada por el ministro con el Presidente de la República ayer por la tarde, el primero le hizo conocer el informe del auditor.

Vicecónsul en Bolivia

Por el Ministerio de Relaciones Exteriores, apareció ayer un decreto, por el cual se nombra al señor Clemente Martínez Berreta vicecónsul argentino en Santa Cruz, Bolivia, con jurisdicción en la provincia del mismo nombre, á excepción de Chiquitos.

Superintendencia de hipódromos

La misión de superintendencia de hipódromos se reunirá hoy en el Ministerio de Agricultura, para tratar varios asuntos de importancia.

OTRO COMETA

SU DESCUBRIMIENTO

El director del observatorio astronómico nacional de Córdoba, doctor Perrine, nos informa en los siguientes términos del descubrimiento de un nuevo cometa:

Córdoba, Diciembre 4—Se acaba de recibir un telegrama del observatorio nacional, dando cuenta del descubrimiento de un cometa nuevo, por el astrónomo Schaumasse del observatorio de París.

Anteanoche el cometa estuvo en ascensión recta á 13 horas, 19 minutos con una declinación boreal de 5 grados 24 minutos.

Su movimiento es al Sudeste.

LA TORRE REGALADA POR LA COLECTIVIDAD INGLESA

Porqué no se puede ubicarla

La Intendencia Municipal envió ayer una nota al gerente de la Compañía Primitiva de Gas, en la cual se le recuerda que según las disposiciones del artículo 6o. del contrato-concesión de que goza esa compañía, los terrenos ocupados por sus fábricas, con frente al Paseo de Julio y calles San Martín y Maipú, han pasado gratuitamente á propiedad de la Municipalidad, y que debieron ser entregados dentro de los once meses posteriores á la sanción definitiva del contrato, salvo fuerza mayor.

En vista de estos antecedentes, manifiesta la Intendencia en su nota, que esos terrenos deberían estar en poder de la Municipalidad desde hace diez y siete meses, puesto que la sanción del convenio se efectuó en fecha 30 de Julio de 1909, siendo urgente el cumplimiento estricto de las disposiciones citadas, para que la Intendencia pueda dar á esos terrenos el destino público que les corresponde, y efectuar en ellos las obras de ornato ya proyectadas, entre las cuales figura la ubicación de la torre donada por la colectividad británica residente en la capital.

TERRITORIOS NACIONALES

INFORMACION GENERAL

A PROPOSITO DE UNA PUBLICACION

La intervención de un médico

El domingo último se publicó en LA PRENSA un suelto respecto á la actuación del juez letrado Aguilar, de Río Negro, y en él se transcribían varios párrafos de una exposición de cargos formulada por el señor Juan A. Ecignard, vecino de Patagones, entre los cuales había uno donde se mencionaba á un curandero llamado Faussone.

Dijimos entonces, y lo seguimos sosteniendo, que la publicación de los cargos iba por cuenta de quien los hacía, pues no hicimos más que transcribir la nota dirigida por el Sr. Ecignard el 30 de Septiembre de 1910 al entonces Ministro de Justicia doctor Naón.

Hemos averiguado ahora que el curandero referido no es tal, sino el doctor César Faussone, ex médico de la gobernación de Río Negro, diplomado en Italia, con título revalidado en esta capital y anotado en el Departamento Nacional de Higiene.

El doctor Faussone ha declarado que cuando era médico del territorio mencionado, expedía los informes en los casos en que sus servicios eran solicitados, pero no refiriéndose á quien ó quienes habían producido las heridas, sino á la situación anatómica ó gravedad de éstas.

CHUBUT

LAS PERSECUCIONES POLICIALES

NUEVAS PRISIONES

El subteniente retirado, señor José Ma. Reboredo, de cuya odisea están al corriente nuestros lectores, nos dirigió ayer un telegrama desde Rawson, informando de un nuevo arresto de que ha sido objeto.

Manifiesta que ayer á las 9 de la mañana la policía allanó su domicilio, por orden del juez letrado, y fué conducido á la cárcel, donde permanece sin saber la causa de su detención.

Se imagina que será por los términos en que expuso su persecución á los magistrados de su patria, pidiendo un ejemplar castigo para los autores de su persecución.

Dice que la paliza que le dió la policía ha sido tan fuerte que ayer el enfermero de la cárcel le curó con tintura de yodo.

El uniforme militar dice que no se lo ha devuelto.

Manifiesta que siempre le han inspirado respeto y consideración las altas autoridades de su país, y que en ningún momento ha tenido la intención de herirlas en su decoro y dignidad, y anhela que el doctor Sáenz Peña sea realmente el Presidente de todos los argentinos y le haga justicia, que es todo lo que pide.

—

Sobre este mismo asunto recibimos el siguiente telegrama de nuestro corresponsal en Trelew:

Trelew, Diciembre 4 — Me comunican de Rawson que esta mañana la policía allanó el domicilio del subteniente retirado señor José María Reboredo, á quien condujo á la jefatura, bajo el pretexto de una acusación entablada por Carlos Marseno, persona de no favorables antecedentes que actualmente ocupa el puesto de ayudante de la subprefectura de Rawson, y es secretario privado del gobernador doctor Maíz.

La espada y el uniforme de dicho oficial permanecen en la jefatura de policía, desde hace días, sin que el jefe quiera entregárselos.

Se dice que estos atentados y persecuciones contra las personas independientes, cométense para acallar las denuncias contra la administración de los territorios, plan que han combinado el gobernador doctor Maíz y el jefe de policía.

Los vecinos independientes se muestran indignados ante la actitud pasiva del ministro del Interior, que tolera con su silencio estos desmanes, y piensan dirigirse directamente al Presidente de la Nación, llamando su atención para que intervenga y haga cesar este estado de cosas.

Mientras tanto, el agresor del gerente de la Compañía Mercantil del Chubut, hecho que telegrafié ayer, fué puesto en libertad en seguida de tomársele declaración por la policía, sin pasarlo á disposición del juez letrado, por ser amigo del jefe Alsúa.

Esto y lo anterior da lugar á duros comentarios en Rawson y en ésta, en vista de la disparidad de procederes.

ELECCIONES EN MADRYN Y RAWSON

En el Ministerio del Interior se recibieron ayer noticias respecto á las elecciones realizadas el domingo pasado en Madryn y Rawson.

Comunicó el gobernador interino del Chubut que en Madryn resultaron reelectos concejales los señores C. T. Alt y Eloy García y elegidos los señores Juan Acosta y Arturo Lloyd Jones.

Las elecciones se llevaron á cabo en orden completo y sin ninguna protesta, según el mencionado funcionario.

En otro despacho telegráfico comunicó que se efectuó la elección de juez de paz en Rawson y resultó electo el señor Pío A. Pérez.

EN LA BOLSA DE CEREALES

Demostración al presidente de la institución

Anoche, en el local de la Bolsa de Cereales, le fué ofrecida al señor Eliseo F. Canaveri, presidente de esa institución desde hace varios años, una demostración de simpatía y reconocimiento, á la vez, por los valiosos servicios que lleva prestados en aquel centro comercial.

Todos los salones del edificio, inclusive el destinado á las ventas, habían sido profusamente iluminados y dispuestos para el acto, que se realizó en la sala del tribunal arbitral de la institución, donde, momentos después de las 9, se le hizo entrega, al señor Canaveri, de un artístico álbum firmado por lo más representativo de nuestro comercio mayorista, los socios de la Bolsa de Cereales, etc., y, asimismo, se le obsequió con un magnífico juego de vajilla de plata.

Ofreció la demostración en conceptuosas frases para el obsequiado, el señor Agustín Pegassano, y le contestó, agradeciendo, en un elocuente discurso, el señor Canaveri, siendo ambos oradores sumamente aplaudidos.

Se sirvió luego un "lunch" á los concurrentes, con lo que finalizó el acto, que resultó una fiesta sencilla á la par que interesante y que puso de relieve las muchas simpatías de que goza el señor Canaveri en nuestro mundo de los negocios.

COMERCIO INTERNACIONAL AMERICANO

LAS EXPORTACIONES EUROPEAS

Lugar que ocupa nuestro país

Decíamos días pasados, ocupándonos del interesante folleto publicado por la división de comercio é industria, que dirige el señor Ricardo Pillado, que entre las informaciones estadísticas que contiene revestían gran interés para nuestro país las comparaciones efectuadas con otras naciones del continente americano.

Según las estadísticas inglesas, la exportación total de mercaderías hecha por los diversos puertos de Inglaterra con destino á Sud América, representó en el año 1910 un valor de 48.303.294 libras esterlinas.

Ahora bien, de este total la Argentina ha recibido el 39.5 por ciento ó sean 19.087.575 libras esterlinas.

Para obtener una cantidad más ó menos parecida, es necesario reunir las exportaciones hechas al Brasil, (16.438.192 libras esterlinas), al Perú (1.319.094 libras), á Colombia (1.196.508 libras esterlinas); á la Guayana holandesa (109.762 libras esterlinas) y al Paraguay (2.214 libras esterlinas). El total que resulta es de 19.065.770 libras esterlinas.

El valor de las mercaderías enviadas á Chile representó un total de 5.463.808 libras esterlinas; al Uruguay 2.945.441 libras esterlinas, á Venezuela 804.426 libras, á la Guayana británica 585.653 libras, al Ecuador 301.816 libras y á Bolivia 48.805 libras esterlinas.

Resumiendo, tenemos que los once países mencionados, reciben mercaderías inglesas por un valor de libras esterlinas 29.215.719, mientras que la Argentina solamente adquiere por un total de 19.087.575 libras esterlinas, ó sea algo menos de la mitad del comercio internacional que mantiene Inglaterra con el continente sudamericano.

Con el reino de Bélgica sucede la misma cosa. Nuestro país ocupa el primer lugar en la lista de naciones sudamericanas que importan artículos belgas. Según la compilación efectuada de la estadística oficial belga, el valor de las mercaderías exportadas de ese país durante el año 1910, sumó un total de 250.368.000 francos, recibiendo la Argentina mercaderías que representaron 128.561.000 ó sea el 51.3 por ciento del total general.

Después de nuestro país, siguen el Brasil que ha adquirido productos belgas por un valor de 59.460.000 francos, el Ecuador que figura con 39.154.000, Chile con 14.753.000, Uruguay con 4.325.000, Perú con 1.896.000, Colombia con 1.716.000, Venezuela con 308.000, Bolivia con 151.000 y el Paraguay con 44.000 francos.

Las exportaciones generales de Francia para estos países del continente americano, alcanzaron á un valor de 328.800.000 francos, durante el año 1909.

De este total la Argentina recibió mercaderías por valor de 169.600.000 francos ó sea el 51.6 por ciento del total general.

Siguen á nuestro país el Brasil, que adquirió productos por valor de francos 74.300.000, Chile con 29.800.000, la República Oriental del Uruguay con 19.400.000, Colombia con francos 16.800.000, Perú con 14.500.000, Venezuela con 2.700.000, Ecuador con 1.500.000 y Bolivia con 200.000 francos.

El valor total de las mercaderías enviadas por Alemania á los mercados de este continente en el año 1909, y según las compilaciones efectuadas de la estadística oficial respectiva, sumó 395.480.000 marcos.

La Argentina adquirió artículos de origen alemán por valor de marcos 182.040.000 ó sea el 46 por ciento del total general.

Para llegar á formar una suma más ó menos equivalente, es necesario englobar las exportaciones verificadas al Brasil (90.019.000 marcos), á Chile (60.283.000 marcos), al Uruguay (24.385.000 marcos), y á Colombia (6.956.000 marcos). Así obtendremos un total de 181.643.000 marcos.

Los demás países figuran con los siguientes valores: Perú con marcos 12.393.000, Venezuela con 6.946.000 Bolivia con 6.065.000, Ecuador con 5.544.000 y el Paraguay con 849.000 marcos.

Por lo que puede verse, de las exportaciones hechas por Bélgica y Francia, recibimos más del 50 por ciento y de los envíos que hace Inglaterra y Alemania aun cuando no llegamos á esa proporción, no nos quedamos tampoco muy cortos que digamos, pues aparte de figurar nuestro país ocupando el primer lugar en la lista de las naciones americanas, absorbemos un porcentaje crecido, necesitándose reunir el valor de las importaciones efectuadas por otros países, para acercarse á formar un total más ó menos parecido al que á nosotros nos corresponde.

SALUD PUBLICA

La vacunación en los inmigrantes

En el Departamento Nacional de Higiene y por conducto del ministerio respectivo, se recibió ayer una comunicación de nuestro cónsul en Santa Cruz de Tenerife, por la cual este funcionario hace saber que los encargados de acompañar á los emigrantes á las agencias que expenden pasajes, les proporcionan á ellos y por una módica suma, un pomo con éter para lavarse las escorificaciones de la vacuna y evitar las molestias de ésta durante el viaje.

Con objeto de contrarrestar estas prácticas, que constituyen á juicio de las autoridades sanitarias una burla á las leyes respectivas, el Departamento Nacional de Higiene tomará las medidas pertinentes para que en los hoteles de inmigrantes se dé cumplimiento á la ley 4202, que establece la vacunación y revacunación obligatoria de las personas que en ellos se alojan.

SOCIEDAD RURAL ARGENTINA

Exposición de reproductores ovinos

La Sociedad Rural Argentina ha resuelto celebrar una exposición de reproductores ovinos y feria de ganados é implementos en general, durante los días 11 y 17 de Febrero próximo, en su local de Palermo.

A la exposición podrán concurrir á premio, reproductores ovinos, en grupos de tres animales, nacidos en el país, dentro de las categorías indicadas en el programa.

A la feria podrán concurrir toda clase de animales, nacidos en el país ó en el extranjero, y de cualquier especie, sexo y edad, ya sean como reproductores ó como animales de trabajo, animales domésticos, aves de corral, útiles y máquinas de agricultura, motores, automóviles, carruajes, carros, etc.

Los pedidos de local deberán hacerse hasta el 31 de Enero de 1912, en los formularios que la secretaría de la Sociedad Rural Argentina facilitará á toda persona que los solicite.

Los premios que se adjudicarán para cada raza que se presente á optar á los mismos serán:

Primer premio, medalla de plata y diploma; segundo, medalla de bronce, níquel y diploma; tercero, medalla de bronce y diploma; cuarto, mención honorífica.

DESCENDIENTES DE PROCERES Y GUERREROS

Constitución de una asociación nacional

Continuando sus trabajos iniciados con motivo de la celebración del centenario de Mayo, la señorita Rosa Rodríguez Olíden, presidenta de la Asociación Pro Centenario, acaba de realizar un viaje á Salta y Tucumán, con objeto de dejar constituídos los subcomités locales en las capitales de esas provincias, bajo el patrocinio de la central de Buenos Aires. La idea de la señorita Rodríguez Olíden mereció la más favorable acogida en los círculos oficiales y sociales de ambas ciudades, y en breve quedarán instalados los subcomités, dirigidos por señoras y señoritas descendientes de próceres y guerreros de la Independencia.

Los gobernadores de Salta y Tucumán han prometido todo su concurso para la patriótica obra, con especialidad el de la primera provincia, donde las damas descendientes de patricios, que son numerosas allí, tomarán activísima participación en las próximas grandes fiestas que se celebrarán en ocasión del centenario de la bandera argentina.

La presidenta de la asociación se ha puesto al habla con damas de Córdoba y Mendoza, para crear los subcomités de estas provincias, cuyos trabajos se encuentran adelantados.

EL DIA SOCIAL

DAMAS DE CARIDAD — Se reunieron ayer las señoras de la Sociedad Damas de Caridad para los preparativos de las fiestas á efectuarse en el Pabellón de las Rosas, á beneficio de sus asilos.

De los detalles de la fiesta nos ocupamos en seguida.

Por la tarde hubo una reunión en casa de la señora Lucía Láinez de Mujica Farías, donde se ensayó la pantomima "Peau d'ane", que se presentará la noche inaugural.

Esta pantomima será nuevamente ensayada mañana á las 5 de la tarde en el Pabellón de las Rosas.

Tomarán parte con los papeles respectivos:

"Peau d'ane", Josefina Ramos Mejía; reina, María Teresa Echeverría; damas de honor, Mercedes y María Angélica Maschwitz; rey primero, Díaz Valdez; rey segundo, Alejandro Rodhe; príncipe, Eudoro Gallo; parejas del baile de la corte, señorita de Ortiz Basualdo y joven Zárate; señorita de Orma y joven Echeverría; señorita de Rosa y joven Alvarez; señorita de Gallo y Eduardo Hunter; Georgina Orma y Ricardo Bunge; María Emma López y Julio Landívar, María Rosa y Max Rodhe.

El grupo de paisanitos lo formarán las señoritas de Gorostiaga y Alvarez y jóvenes Díaz Valdéz y Duggan.

Esta pantomima será con danzas y en el proscenio.

Habrá árbol de Navidad; la piscina tendrá en el centro una fuente luminosa y habrá, entre otros atractivos, 18 quioscos con instalaciones variadas y donde se venderán muñecas vestidas por señoras y señoritas y preciosos objetos recibidos de Alemania.

Se rifará un elegante traje para señora, confeccionado por una casa de modas de la ciudad.

Las fiestas empezarán el 24 y terminarán el día de reyes.

El precio de la entrada ha sido fijado en tres pesos para los días festivos y de moda; los demás días, un peso; niños, 50 centavos.

Estuvieron en la reunión de ayer, las señoras:

Lucrecia Martínez de Bunge, Amelia Ramírez de Montes de Oca, María Carmen de Lozano, Lita Láinez de Alvarez, Julia Monasterio de Echeverría, Fanny Gowland de López, Elvira Landívar de Calvo, Laura Holmberg de Bracht, Carlota Pontaut de Zárate.

Señoritas Rita Molina Serna, María Luisa Orma, Justa, Josefina, Ana María y Marta Láinez, María Teresa, Ana y Sofía Pontaut.

PATRICIAS ARGENTINAS — Esta noche se realizará en el Palace Theatre la función extraordinaria á beneficio de la sociedad Patricias Argentinas.

Se estrenará para esta ocasión una cinta del sitio de Calais.

Han retenido localidades las familias de:

Adolfo Blaquier, Emilio de Oromí, Alberto R. Acevedo, Carlos Quesada, José M. Blaquier, José E. Uriburu, Alfredo Demarchi, Manuel Quintana, Carlos Salas, Teodelina Alvear de Lezica, Juan M. Larrazábal, José Guerrico, Alberto de Gainza, Juan Esteban Anchorena, Enriqueta B. de Gowland, Eduardo Castex, Tomás de Anchorena, José R. Ayerza, Luis Agote, Horacio Anasagasti, José M. de Achával, María Unzué de Alvear, Dolores G. G. de Acosta, Mariano Llambí, Benjamín Victorica Roca, Hortensia y Corina Berdier, Ismaela Pirán de Muñoz, César González Segura, Ricardo Fernández, Rita M. de Molina, Héctor Cobo, Aureliano García, Jorge Artayeta, señoritas de Cossio, Alfredo Peña, Horacio Livingston, Carmen N. de Irigoyen, Horacio Bustos Morón, María J. de

Pradère, Alejandro Sorondo, Manuel A. Montes de Oca, Ignacia Salas de Figueroa, Horacio Montenegro Nazarre, Arturo Robbio, Juan Carlos Naón, Bernabé Artayeta, Ricardo Quesada, Carlos Saguier, Alfredo Grondona, Víctor Bence, Cora H. de Muñiz, Carlos Velarde, Vicente J. López, Fernando Bracht, Bernardino Bilbao, Pedro Ortúzar, Gustavo Port, Carlos Baires, Horacio Cadelago, Carolina V. de Ugarte, Adolfo Decoud, Pedro Benoit, Isabel Acosta de Zwanck, José M. de Oromí, José M. de Iriondo, Enrique Ruiz Guiñazú, Enrique Frías, Federico Pasman, José M. Ramos Mejía, Juan Moss, Angela Ruiz de Robbio, Celedonio Pereda, Atilio Barilari, Ildefonso Ballesteros, Eliseo Acosta, Toribio Bellocq, Enrique Madero, María de V. C. de Chaves, Eduardo Amadeo Artayeta, Adolfo Campos Urquiza, Luis María Campos Urquiza, Miguel Caminos, Carlos Miranda Naón, Juan Carlos Cruz, Carlos del Solar Dorrego, Francisco Castillo.

BAZAR ALEMAN — Con otra lucida reunión se clausuró anoche el bazar que venía funcionando en el Club Alemán.

La comisión ha obtenido un producto de 60.000 pesos, que serán destinados al hospital de la colectividad.

Durante toda la semana seguirá abierto el bazar; pero sólo para la venta de objetos.

Estaban anoche las señoras:

Ana Brinkmann, Fanny Seeber de Noceti, Silvia Mautiño de Jorge, Adela Maderna de Frederking, Sara Sahores de Frederking, Emilia Agote de Dávila, Nelly Pasman de Frías, Enriqueta Basavilbaso de Catelín, Leonor Martínez de Hoz von dem Bussche, Adela Woodgate de Mills, Susana Torres de Castex, María Oliveira César de Chaves, Irma Paats de Williams, Genoveva Lastra de Pellet, Evangelina Obligado de Schóo, María Esther Martínez de Hoz de Lamarca, Mercedes Aguirre de Agote, Emma Basavilbaso de Benítez, Julieta Sansinena de Meyer Pellegrini, Laura Holmberg de Bracht, Matilde Mesquita de Meyer Pellegrini, Marta de Bary de Vedoya, Delia Calvo de García, Tully Rossen de Vidal, Agustina Roca de Uriburu, Caroline Benítez de Anchorena, Leonor Cabral de Vivot, Rosa Villate de Landívar, Filomena Flores de Alvarez Calderón, Lucrecia Guerrico de Ramos Mexía, María Arning Hasperg, María Celestina Richard Lavalle de Muñiz, Laspiur de Sarmiento, María Teresa Agote de Aldao, Julia Carabassa de Oliveira César, Matilde Hunter de Vieyra, Angélica Vela de Escriña Bunge, María Meyer Pellegrini de Vallée, Luisa M. de Noetinger, Marcela Duggan de Torres, Sara Lynch de Christophersen.

Señoritas: Elisa Agote, Agustina Costa Paz, Matilde y Magdalena García Calvo, Clara y Josefina Roca, Enriqueta Wassermann, Lía y Dora Seeber, Cora Jorge, Dolores Legarreta, Adela Frederking, Dolly é Isabel Mills, Susana y Elena Castex, María Luisa y Guillermina Chaves, Celina y Alicia Nicholson, María Elena Pellet, Blanca Schiaffino, Mercedes y Paula Dolz, Angélica y Zulema Urdinarrain, Agustina y Clara Marcó Roca, Marta y Carmen Sauze, María y Celina Villatte, Carmen Rosa Alvarez Calderón, Fanny y Alicia Moss, Adelia Acevedo, María Luisa Hasperg, Clara Sarmiento Laspiur, María Teresa Aldao, Guillermina Achával Rodríguez, Adelia Vieyra, Celia Palacio, María Alejandrina Elizalde, Sara Montes de Oca, Magdalena Noetinger, Blanca y Josefina Marcó del Pont, María Mercedes Marcó del Pont.

ENLACES — El 30 del actual se realizará el enlace de la señorita Florencia Bosch con el señor Delfor del Valle (hijo).

—Mañana será bendecido el enlace de la señorita Carolina Rodríguez Lozano con el señor José A. Palá.

Actuarán como padrinos la señora Antonia Novaro de Martínez y el señor Francisco Palá.

La ceremonia se efectuará en la intimidad, á causa del luto de la familia de la novia.

—Ha sido pedida la mano de la señorita María Esther Gómez para el señor Ildefonso Díaz Romero.

—Mañana á las 9.30 se efectuará en la iglesia San Nicolás el enlace de la señorita María Zulema Gangui con el ingeniero Carlos M. Casal.

Serán padrinos, el señor Cayetano Gangui, padre de la novia, y la señora Eduwiges G. de Casal, madre del novio.

En el acto civil, que se verificará el mismo día á las 3 de la tarde, serán testigos, por parte de la novia, los doctores José Figueroa Alcorta, Manuel M. de Iriondo y Eliseo Cantón, y por parte del novio, el doctor Máximo Castro, Máximo Garay y Rodolfo Guillón.

—El sábado próximo se bendecirá en la capilla de las Victorias el enlace de la señorita Ana Frers, con el teniente de fragata Víctor M. Silvetti.

Consagrará la unión monseñor Piaggio y actuarán como padrinos la señora María Aldao de del Campo y el señor Antonio Frers.

El casamiento civil se efectuará en la tarde del mismo día, siendo testigos por la señorita de Frers, el doctor Armando J. Frers y el señor Alois Busch, y por el novio el doctor Hernán del Campo y el teniente de fragata M. Moreno Saravia.

Debido al luto reciente de la familia de la novia, no habrá recepción en la casa.

—Se ha concertado el enlace de la señorita Araceli Garrido con el doctor Guillermo Ruzo.

—Anoche fué bendecido el enlace de la señorita Raquel Reboredo con el señor Rodolfo Reboredo.

La ceremonia religiosa se realizó en casa de la familia de la novia.

ASILO SAN JOSE — Muy animada resultó la reunión de anoche en el Palace Theatre á beneficio de los pobres que atienden las comisiones de hijas de María y del asilo San José de Belgrano.

ORFELINATO FRANCES — En el asilo del Orfelinato Francés, que dirige la sociedad Damas de la Providencia, se realizará hoy y mañana una exposición de las labores hechas durante el año en curso por los asilados.

Los trabajos, que denotan un exquisito arte y buen gusto, serán vendidos á las personas que deseen adquirirlos.

DEMOSTRACIONES — Han empezado á circular las invitaciones para la comida con que será obsequiado el cónsul general argentino en España, señor Alberto J. Gache.

Va firmada por un núcleo de caballeros de la colectividad española.

La comida se efectuará pasado mañana en la confitería Blas Mango.

COMIDAS — La señorita Dora Borges ofrece esta noche una comida en honor de las señoritas Margarita y Mercedes Casco.

DESDE FLORES — Un verdadero acontecimiento social y artístico resultó la fiesta realizada anoche, á beneficio de La Casa del Niño, en el Colón de Flores, organizada por una comisión de caballeros y patrocinada por el periódico "El Social".

El programa fué cumplido en todas sus partes, mereciendo los intérpretes nutridos aplausos de la concurrencia, que llenaba por completo la sala.

Entre las familias que asistieron, se encontraban las de:

Martínez, Gambón, O'Connor, Cruz, Tezanos Pinto, Gowland, Salinas, Maderna, Aranguren, Gnecco, Pallejá, Santa María, Mohr, Labastié Otamendi, Cueli, Navarro Vega, Piana, Cucullu, Romero Brizuela, Ponce, White, Zanoletti, Aranda, Gandini, Sagory, Toledo, Chamorro, Rojas, Molina, Risso, Cambas Naón, Vidal, Lacoste, Pizzurno, Frione, Vila, Basavilbaso, Granetti, Rigoli, Castañeda, San Martín, Goas, Puig Lómez, Taylor, Musante, Beascochea, Rocalt, Lupi, Bustriasso, Sagreras, Capurro, Frugone, Massun, Pintos, Naón, Escofet, Indart, Abrego, Vivanco, Pagniez, Rossasco, Rossi, Herrera, Orezco Díaz, Campbell Orma, Bidart, Diz Chaves, Aguilar, Baró, [illegible], Benegas, Fabbi, Tallerini, Strattossi, Mussio, Paladino, Viñas, Carrasco.

DESDE PARIS — Noviembre 10 — La señora Leonor Heurtley de González Moreno ofreció un te á sus amigas el 6 del corriente.

Estuvieron las señoras:

Amelia Riera de Pacheco, María Pereyra de Le Bretón, Julia Elena Acevedo de Martínez de Hoz, Mercedes Bengolea de Barrenechea, Goya Barra de Acuña, Celia Alcorta de Mackinlay, Rosa Mansilla de Alcorta, María Teresa Q. de Pearson, Susana Casares de Llobet.

—Despidiéndose por regresar á ésa, la señora Adela Unzué de Leloir reunió en un te á un núcleo de sus relaciones, en el Hotel Ritz.

Estaban las señoras:

Goya Barra de Acuña, Ercilia Cabral Hunter de Anchorena, Josefina Alvear de Errázuriz, Enriqueta Blaquier de Rocha, María Luisa Unzué de Aldao, Mercedes Bengolea de Barrenechea, Julia Elena Acevedo de Martínez de Hoz, Otilia Alcorta de Rodríguez, Mercedes Leloir de Acosta, Mercedes Quintana de Santamarina, Adela Sáenz Valiente de Grondona, Sara Wilkinson de Santamarina, María Lía Moreno de Mansilla, Susana Casares de Llobet, Josefa Santamarina de Pacheco, Rosa Mansilla de Alcorta, Elvira Santamarina de Lezica Alvear, Alcira Quirno Costa de Bilbao, Magdalena Bosch de Harilaos.

—Partieron para Niza las familias:

González de Agudo Avila, Méndez González de Almanza, Zavalía de Torres, Frías de Rodríguez Larreta, Montañés de Almanza, Peró de Veyga, Zavalía de Tedín.

DESDE MAR DEL PLATA — Lunes 4 — (Por telégrafo) — Llegaron las señoras Elisa Alvear de Bosch, y sus hijas Elisa y Teodelina, Ana Elía de Ortiz Basualdo, Corina Rodríguez Gaete de Belgrano y la señorita Cora B. Smith.

Después de un almuerzo en la confitería Centenario, en la playa St. James, pasaron al Golf y regresaron esta noche para esa capital.

—Desde la inauguración del servicio de trenes hasta la nueva estación, entran y salen diariamente á Mar del Plata muchas familias que vienen á hacer sus preparativos para la temporada ó á buscar alojamientos y á visitar sus "chalets".

—Se inauguró esta noche en el teatro Odeón el cinematógrafo Lepage que actuará durante toda la temporada. Asistieron muchas familias de este vecindario.

—Llegaron los señores Carlos A. Plá Cárdenas y Arturo Robles.

—El Anexo Bristol será inaugurado el 15 de Enero.

—Regresaron esta noche á ésa los señores Luis Zuberbühler, doctor Marcelino Mezquita, el comisionado municipal Ceretti, Guillermo Tur y el doctor Juan B. Patrone.

—El viernes se instalará definitivamente en ésta el señor César A. Ceretti, con su familia.

—Empiezan á abrirse las casas de comercio que funcionan durante la temporada.

DESDE MORON — Con los halagos de una noche encantadora, se iniciaron las retretas en la plaza Adolfo Alsina, la cual había sido profusamente iluminada.

Entre la concurrencia que recorría las avenidas y la que permanecía en sus carruajes vimos á las señoras:

Flora R. de Martínez Campos, María Luisa Zumarán de Correa, Dolores Cabral de Casares, Celsa V. de Rodríguez de la Torre, Emilia S. de Richard, Georgina Lacasa de Araujo, Carmen M. de Agrelo, Amalia B. de Cordiviola, Carolina M. de De la Cárcova, Clara P. de Casas, Fortuna C. de Campos Otamendi, Antonia A. de Chiocco, Aída G. de Lavandeira, Ida B. de Hauret, María Meda de Herrera, María Luisa P. de Gaudino, Elisa M. de Aguilar, Ledia Becher de Frogone, Tula A. de Esserio, Carolina Almé de Rodríguez, Genoveva D. F. de Shoó, Amalia B. de Santous, Elisa C. de Schultz, Ana G. de Paliá, María B. de Alba, Adelaida C. de Alba, Ana B. de Bouchet, Emilia Gerding de Ducco, Carmen P. de Laborde.

Señoritas: Angélica y Sara Alais, Albina, Blanca y María Luisa Correa Zumarán, María Teresa y Raquel Sentous, María Elisa y Lía Peluffo, Carmen Agrelo, Julia Ceuta, Aurelia y Elvira Roccatagliata, María Emilia y María Esther Richard, María Ana y Raquel Paliá, Zulema, Celina y Elisa Picarel, María Isabel y Constanza Dowbell, Sofía y Esther Passo, Carmen Pastor, Antonina y Sara Cascallares, Noélida Caseneuve, Nicolasa y Rosa Pérez, Graciela Locoste, Emilia y Adela Páez, Delia Laborde, Enriqueta, Carmen y María Farías Alem, Corina y Matilde Frogone, María y Matilde Celorio, María Luisa, Esther y Sara González Podestá, Enriqueta Guillot, Clotilde y Sara Galeano, María Luisa Gaudino, Jesús A. Lucero, Aurora Lecce, Zunilda, Avelina y Bethulia Lima, Carmen, María y Josefa Prado, Carmen Rodríguez Otero, María y Elvira Rovira, Margarita Rillo, Petrona y Otilia Salinas, señoritas de Brunel.

—La demostración de la comisión de damas que presidía la señora Celina W. de Dickman en honor de la señora inspectora Elisa C. de Schultz, ha sido una hermosa fiesta.

Ofreció la demostración la señora Carolina A. de Rodríguez.

Anotamos, entre la concurrencia, á las señoras:

Juana O. de Fernández, Eduviges A. de de Farías, Aída G. de Lavandeira, María G. de Gómes, Ida B. de Hauret, María M. de Herrera, Francisca E. de Sosa.

Señoritas: Angélica y Sara Alais, María Elia y Lía Peluffo, Enriqueta y María Farías Alem, María y Elvira Rovira, Marta y Matilde Celorio, Mercedes Farías, Carmen y Zulema Sosa, Cora Pacuni, Leonor Farías, Aurora Lecce, Inés Orlando, María S. Vázquez, María S. Gómez, Paulina Duarte, Adela Massa, Manuela Castelao Rosados, Julia Ceuta, Nélida Casaneuve Salubert, María E. Alais Saavedra, Emma y Sara Alvis, Sara Saavedra.

DESDE CORDOBA — El 15 del actual será bendecido en la iglesia de Santo Domingo, el enlace de la señorita María Luisa Navarro con el señor Ernesto Figueroa.

Actuarán como padrinos la señora Rosario F. de Navarro y señor Augusto Navarro por la novia; y señora Carlota Pinto de Figueroa y señor Roberto Figueroa, por el novio.

En el matrimonio civil serán testigos los señores doctor José E. García, Julio Amenedo, Macario S. Pinto y José Pujol, por ella; y José Pinto, capitán Justo F. de la Vega, doctor Pedro Vella y Héctor Guani, por él.

La nueva pareja partirá después para ésa.

DESDE MENDOZA — Lunes 4 — (Por telégrafo) — Se ha concertado el enlace de la señorita Aurora Howard con el señor Guillermo González.

CAMBIOS DE RESIDENCIA — Salidas — Se han instalado en el Tigre, el señor Ricardo Fernández, su señora Angélica Guerrico y familia.

—Para su estancia en Pehuajó, en breve, el señor Leonardo Palacios y familia.

—Para Córdoba, donde pasarán una temporada, salieron las señoritas María Elena y María T. Cabezón.

—El señor Adolfo Vidal y familia se han trasladado al pueblo de Necochea para permanecer en él, durante la próxima temporada de verano.

—Para Tucumán, el señor Alfredo Nougués y su señora Ana Palacio.

—Se han instalado en San Isidro, el doctor Rafael López Saubidet y familia y el señor Ireneo Ramírez y señora.

Llegadas — De Tucumán, el señor Rafael Padilla y señora.

—Regresó á Morón, la señorita Carmen Rodríguez Otero.

ENFERMOS — Mejor la señora María Holmberg de Fidanza.

—Se halla enferma la señora Carmen García de Benítez.

—Es muy grave el estado del señor Guillermo Woodgate.

—Se halla enferma la señorita Angélica Catelín.

NECROLOGIA — Fueron inhumados ayer en el cementerio de la Recoleta, los restos de la señora Sara Laura Durand de Tauber.

En la iglesia San Ignacio se ofició una misa de cuerpo presente.

—El hogar del coronel Martín D. Irigoyen y su esposa, Sara Bonorino, acaba de ser enlutado por la temprana muerte de una de sus hijas, la señorita Blanca Mercedes, que ha sucumbido después de las alternativas de penosa enfermedad.

Hoy serán conducidos los restos al cementerio de la Recoleta.

ARTE Y TEATRO

San Martín — Anoche se efectuó en este teatro la función en honor y beneficio del primer actor Valentín González, quien fué muy aplaudido en los papeles que interpretó en la opereta "La casta Susana" y en el sainete de López Silva, "Las Bravías".

Al final de la opereta "La casta Susana", á pedido del público, el actor González pronunció algunas palabras.

Sociedad orquestal bonaerense — El viernes 15 del actual se celebrará el 24o. concierto de la Sociedad orquestal bonaerense.

En el programa figuran la segunda sinfonía de Beethoven, los intermedios de "El sueño de una noche de verano", de Mendelsohn, y trozos de Borodine, Berlioz y Spena.

Victoria — Se estrena hoy en este teatro la última comedia de Jacinto Benavente: "La losa de los sueños", con el señor Tallaví en el papel de Paco.

Mayo — Reaparecerá hoy en el escenario de este teatro, la característica señora Consuelo Esplugas.

NOTICIAS DE POLICIA

EN LA PENITENCIARIA NACIONAL

Nuevas irregularidades

EL REGLAMENTO DE 1877

No cabe duda que la dirección de la Penitenciaría Nacional continúa autorizando la comisión de nuevas irregularidades que hacen cada vez más indispensable la intervención del ministerio respectivo, á fin de que ponga un límite á la falta de sentido práctico que desde tiempo atrás viene demostrando el personal de la misma.

La implantación del reglamento de 1877 acusa, desde luego, una regresión del sistema penitenciario, y esta regresión no habrá sido, seguramente, aconsejada en el último congreso de Washington, donde hallábanse representadas todas las naciones más progresistas en materia de represión de la delincuencia.

El antecesor del doctor Claros—nos referimos al extinto señor Ballvé—después de estudiar debidamente la organización de la Penitenciaría Nacional, decretó, como medida previa de saneamiento interno, de orden, de moralidad y de higiene, la abolición de la citada reglamentación, considerándola anacrónica porque no era posible suponer que el viejo sistema implantado no fuera susceptible de modificaciones fundamentales, desde que en distintos puntos del viejo continente la acción humanitaria de la criminalogía moderna se había hecho sentir en las misma forma que la aconseja nuestra carta orgánica.

Sin embargo, el actual director, delegado al aludido congreso por el gobierno de nuestro país, exhumó aquella vieja cartilla, la aplica en las partes que mayormente mortifican, negándose en esta forma hasta el aire que hasta hace poco penetraba por las pequeñas ventanillas de las celdas.

Aparte de esto, se cometen otros casos que deprimen. Los profesores de ese establecimiento se ven sometidos á registros que amenguan su función de educadores, con el único fin de comprobar si son ellos los que sirven de vehículo á las frecuentes denuncias que recibimos.

Si el personal de dicho establecimiento penitenciario no tuviera nada que ocultar; si su conducta fuera más humana con los individuos que en él purgan sus delitos no existiría la razón de esos registros, lo que deja entrever, una vez más, que algo anormal ocurre en el interior de la Penitenciaría, cuya trascendencia quiere evitarse á toda costa.

Durante los últimos sucesos no hizo tantos estragos el batallón guardia de cárceles, como el personal subalterno, el que, para justificar las palizas, manifestó á los presos que ellas eran ordenadas por el Ministerio de Justicia.

Urge, pues, que el doctor Garro ordene una investigación pero una investigación amplia, sin ocultaciones ni reticencias.

LOS CANSADOS DE LA VIDA

CUATRO CASOS

Un agente de la sección 23a. de policía encontró en las primeras horas de la mañana de ayer, en la esquina de las calles Directorio y Achával, á un individuo que presenta una herida de bala en la cabeza.

Interrogado por el mencionado agente, el herido manifestó llamarse José Félix Tullo y haber atentado contra su existencia por estar cansado de ella.

En grave estado se le remitió al hospital Teodoro Alvarez.

—En una habitación de la casa de la calle Sáenz Peña número 1489, por causas que se ignoran, Francisco Capallea se descerrajó un tiro de revólver en el lado izquierdo del vientre.

En estado grave se le remitió al hospital Rawson.

—Ayer fué llamado de una casa de la calle Brandsen, entre Vieytes y Perdriel, un agente de la sección 26a. de policía, para denunciarle que en el interior de una de las habitaciones se oyó una detonación de arma de fuego.

Como al dar repetidos golpes en la puerta de dicha habitación nadie respondiera, se procedió á violentar la puerta, encontrándose tendido sobre el pavimento á Domingo Bachiero, quien presenta una herida de bala en la sien derecha.

Se practicó un registro en sus ropas, con objeto de saber si dejó algo escrito; pero nada se encontró.

El cadáver de Bachiero fué remitido á la Morgue.

—En el depósito de contraventores de la calle 24 de Noviembre, uno de los agentes de servicio encontró colgado de una cuerda amarrada á uno de los barrotes del cuarto de baño, á David ó Hipólito Díaz, que se encontraba detenido por ebriedad.

El agente cortó la cuerda evitando que Díaz falleciera.

Se le remitió al hospital Fernández.

MUERTE DE UN OBRERO

A la comisaría 27a., concurrió ayer Nazareno Palmieri, que vive en la calle Acevedo número 872, y denunció que el 21 del mes próximo pasado, en circunstancias en que su sobrino José Palmieri, de 20 años de edad, trabajaba en las obras que se construyen en el vivero municipal, fué apretado por una zorra que acarreaba piedras, sufriendo contusiones en diversas partes del cuerpo.

Agregó el denunciante, que llevó á la víctima al hospital Pirovano, donde dejó de existir al día siguiente, y que no dió conocimiento del accidente á la policía, por ignorancia.

Se inició una indagación sumaria, habiéndose dado á conocer el caso al juez de instrucción, doctor Oro.

ESTUDIOS POLICIALES

Desde ayer se encuentra en esta capital el doctor Eduardo Franca, médico brasileño que viene á estudiar, por encargo del jefe de policía de Río de Janeiro, la organización de nuestra oficina dactiloscópica y los sistemas que ésta utiliza en la confección de sus archivos.

El doctor Franca concurrirá, desde hoy, al departamento central de policía con objeto de dar cumplimiento á la misión que se le confió y dedicará también especial interés á la división de investigaciones.

Una vez que haya terminado esto, el mencionado médico se dedicará á estudiar la cuestión tráfico, desde el punto de vista policial, pues según sus manifestaciones, en la capital brasileña se están sintiendo los mismos inconvenientes que en la nuestra.

Batida policial

Los empleados de la sección "vía pública", á cargo del subcomisario señor Teodoro Maldonado, en una batida ordenada anteayer, por la superioridad, detuvieron en las inmediaciones de las plazas, teatros, estaciones de tranvías, etc., á los siguientes individuos de malos antecedentes: Joaquín Sardá (a) Roue, Julio Ramos, Félix Fosati (a) Paisano, Juan Rossi, Pascual Melo, Santiago Fernández (a) Francesito, Camilo Lanier, Saturnino Díaz, Joaquín Alvarez, Leopoldo Cabana, Adolfo Romero, Jenaro Alfano, Pedro Monfenet (a) Carbunin, Francisco Menier (a) Tano Escarola, Andrés Mortaroli y Domingo Vilano.

A todos estos individuos se les secuestraron llaves ganzúas, limas, linternas, palanquetas y otras herramientas, que utilizan para cometer delitos contra la propiedad.

Identificación de un cadáver

El señor César Etcheverri, jefe del gabinete dactiloscópico de la división de investigaciones, comprobó por medio de las impresiones digitales, que la persona que fué muerta anteayer, por un tren de pasajeros, en las vías del ferrocarril Central Argentino, á la altura de la Avenida Sarmiento, era Bartolomé Rodríguez, español, de 45 años de edad, y se domiciliaba en Carmen de Areco.

El extinto tuvo dos entradas en la policía, por delitos leves.

Riñas y heridos

Entre Crisanto Fontán y Moisés García, se produjo una cuestión, á raíz de la cual el último arrojó á su antagonista una pesa, y le hirió en el mentón.

El hecho ocurrió en el mercado Proveedor Sur, donde la policía detuvo al heridor.

—En el terreno destinado á incineración de basuras, el carrero Pedro Maugheri, después de un cambio de palabras que sostuvo con Ignacio Lemos, le aplicó á éste un golpe con el mango de un látigo, hiriéndole levemente en la cabeza.

La víctima fué curada en la estación sanitaria de Nueva Pompeya, y el agresor se encuentra detenido en la comisaría 34a.

—Un individuo, que huyó, en la casa calle Reconquista 988, después de un altercado que sostuvo con Martín Metri, agredió á éste con arma blanca, infiriéndole una herida leve en el costado izquierdo del cuerpo.

La comisaría 13a. procura dar con el prófugo.

—En la casa de dudosa moralidad, Paseo de Julio 376, Jacinto V. Hernández agredió con un cuchillo al portero Manuel Fucir, quien desarmó á aquél, y con la misma arma le hirió en la cara.

Fucir se encuentra detenido en la comisaría 1a.

—En la esquina de las calles Necochea y Brandsen, Mendel Malsso sostuvo un altercado con un individuo, el que huyó después de lastimarlo en la cara, á puñetazos.

La comisaría 34a. procura detener al agresor.

—En la esquina de las calles French y Coronel Díaz, por cuestiones nimias, se suscitó un acalorado incidente entre Luis Demores y José Cardinello.

Este, con un cortapluma, le produjo una herida á su contendiente en la espalda y otra en el pecho.

La víctima fué curada en el hospital Juan A. Fernández, y el agresor se encuentra detenido en la comisaría 17a.

—Vicente Lanzo fué herido levemente en la espalda, con arma blanca, por un individuo, que huyó y con quien sostuvo un incidente en la esquina de las calles Paramaribo y Monte Egmont.

Accidente ferroviario

En la estación Retiro, una locomotora de la empresa del ferrocarril Central Argentino, que efectuaba maniobras, apretó entre los paragolpes de unos vagones, al guardaguajas de la misma, Nicasio García, produciéndole lesiones internas de alguna gravedad.

La víctima fué curada de primer intención en la Asistencia Pública.

Daño intencional

Se presentó en la comisaría 10a. don Gregorio Ortiz, para denunciar que en la fábrica de caramelos, que tiene establecida en la calle Maza 640, le causaron daños intencionalmente, que valúa en 63 pesos.

Accidentes en la vía pública

José Nogués, de 10 años de edad, que transitaba en bicicleta por la calle Ayacucho, al pasar por entre las de Lavalle y Corrientes, se precipitó contra un carro y cayó al pavimento.

Las ruedas del vehículo le pasaron por encima de la pierna izquierda, produciéndole heridas de alguna gravedad.

La policía de la sección 5a. lo hizo trasladar á la Asistencia Pública.

—Un automóvil, que á gran velocidad marchaba por la calle Rivadavia, al pasar por entre las de Rioja y Catamarca, derribó al transeunte Benito Gerobamo, quien sufrió graves heridas en la cabeza.

La policía de la sección 10a. detuvo al conductor del vehículo, José Alcibea, é hizo trasladar á la víctima al hospital San Roque.

—Frente al número 264 de la calle Florida, Carmen Faba fué derribada por un automóvil, y una de las ruedas le pasó por encima del pie derecho, produciéndole lesiones de alguna importancia.

El conductor huyó.

—José M. Lunatte, de 16 años de edad, mientras viajaba en el pescante de un carro, cayó de éste, á causa de un brusco movimiento que dió el vehículo. Sufrió una lesión de importancia en la cara.

Le prestó los primeros auxilios la Asistencia Pública.

Vuelco de un carro

Por la calle Sánchez guiaba ayer un carro José Abongo, y cerca á la esquina de Médanos, á causa del mal estado del pavimento, el vehículo dió un fuerte vaivén y volcó; el carrero, al chocar contra las piedras, sufrió lesiones leves en el rostro.

Fué curado en la Asistencia Pública, con la intervención de la comisaría 35a.

Hechos diversos

En la calle Iraia, entre las de Australia y Alvarado, resbaló el caballo que montaba el sargento de la sección 30a., Manuel Maciel.

Este rodó por tierra y resultó con el tobillo derecho dislocado y contusiones en diversas parte del cuerpo.

Se le curó en el hospital Cosme Argerich.

—En la casa en construcción, en la esquina de las calles Viamonte y Talcahuano, el menor Fidel García, debido á un traspié que dió, cayó al pavimento y sufrió una leve herida en la cabeza.

Fué curado en una farmacia pró-

—En la casa calle Sarmiento 4246, el niño Francisco Iglesias, de 3 años de edad, mientras jugaba sobre una escalera, cayó al pavimento, de una altura de dos metros. Sufrió una lesión en la cabeza, la que le fué curada en la estación sanitaria de San Carlos.

—Juan Gamalero, en su domicilio calle Franklin 36, trepó en una escalera y al perder el equilibrio, cayó al suelo.

Por efecto del golpe sufrió una lesión de importancia sobre el ojo izquierdo, la que le fué curada en la estación sanitaria de San Carlos.

Identificación de un cadáver

La comisaría de investigaciones comprobó por medio de las impresiones digitales, que el hombre que fué muerto por un tren, anteayer, en el paso á nivel existente á la altura de la Avenida Sarmiento, era Bartolomé Rodríguez, español, natural de La Coruña, de 6 años de edad, y que trabajaba como carrero. Vivía con su familia en la calle Cerviño 325.

Capturas

Fué detenido ayer por un empleado de la comisaría 15a, Arturo Jorio, quien el 17 de Noviembre próximo pasado, á las 8.30 de la noche, en la calle Pasco, frente al número 1339, agredió al agente Angel Rosalos, arrebatándole el pito y la vaina del machete.

De este hecho dimos cuenta en oportunidad.

—Empleados de la sección robos y hurtos, á cargo del subcomisario señor Viancarlos, efectuaron ayer las siguientes capturas:

Angel Villarreal (a) Paisanito ó Negro Villa, autor del robo á Santiago Cestetto, hecho ocurrido en el domicilio de éste, esquina de las calles López de Vega y Lacarra, el 23 de Marzo último.

—Juan Aguilar ó Sebastián Jiménez ó Arturo Dulcacez, cuya captura requirió el juez del crimen del departamento del Centro, provincia de Buenos Aires, doctor Manuel F. Cutielles, donde se le procesa por ser autor de un robo y otro delito.

—Bernardino Porto, por ser el autor del hurto efectuado á Juan Andrade, en su domicilio, calle Suipacha 38, el 30 de Octubre último.

—Federico Jurado y Federico Saygea, autores de los robos á Nicolás Sisardo y Elena Burdick, respectivamente.

—En jurisdicción de la comisaría 7a, fué detenido ayer Eduardo Richelmi, autor de las lesiones de que fué víctima el 1o. del mes actual Adolfo Tronzo.

Los percances en el trabajo

En la casa calle Cerrito 41, Manuel Cortés, que se encontraba trabajando sobre una escalera, debido á una mala maniobra, cayó, y al dar contra el suelo, sufrió una herida en el costado izquierdo del cuerpo.

Lo curó la Asistencia Pública.

—El albañil Antonio Ramponi mientras trabajaba sobre un andamio en la casa en construcción, calle Olavarría 1860, perdió el equilibrio, cayó de una altura de 8 metros, y resultó con lesiones de escasa importancia en la frente.

Se le curó en la Asistencia Pública.

—José Maximino, en momentos en que se encontraba trabajando en el primer piso de la casa en construcción, Avenida de Mayo 1261, á causa de una mala maniobra que hizo, cayó á un sótano de cuatro metros de profundidad, y sufrió contusiones en diversas partes del cuerpo, las que le fueron curadas en la Asistencia Pública.

Defraudación

Juan Blondeau, dueño de un almacén de bicicletas situado en la calle Independencia 3517, denunció ayer en la comisaría 10a. que le habían defraudado dos máquinas valuadas en 150 pesos.

Acusa á varios individuos, cuya detención procura la policía.

Las sirvientas ladronas

El señor Adolfo Sena, que vive en la calle 24 de Noviembre número 34, denunció en la comisaría 10a. que una sirvienta que ha desaparecido, le robó varios objetos valuados en 50 pesos.

Se procura detener á la acusada.

Desorden en un baile

En la casa calle Uruguay 839, domicilio de Francisco Gauseda, en la madrugada de ayer, mientras se celebraba un baile, se produjo un tumulto entre los concurrentes, los que se agredieron con botellas.

Algunos resultaron levemente heridos en la cara; pero cuando llegó la policía, habían desaparecido.

Fueron detenidas diez personas, que se encuentran en la comisaría 13a.

Carro arrastrado por un tren

En el paso á nivel de la empresa del ferrocarril al Pacífico, que existe á la altura de la calle Velazco, un tren de pasajeros que se dirigía al Retiro, embistió, ayer por la tarde, al carro guiado por Pedro Olivero. El carrero saltó á tierra, resultando ileso y el vehículo fué arrastrado como dos cuadras; quedó destrozado y uno de los caballos sufrió lastimaduras.

El accidente se produjo por negligencia del guarda, que dejó levantadas las barreras.

Olivero valuó el daño en 1.500 pesos.

Derrumbamiento de un techo

En la casa de inquilinato calle General Urquiza número 751, se derrumbó anoche parte del techo de una habitación que ocupaba Pedro Florio y su esposa.

No ocurrieron desgracias personales.

Robos y hurtos

En la comisaría 9a. se presentó ayer Rodolfo Lugones, manifestando que de una habitación que ocupa en la casa calle Salguero 981, le fueron hurtadas varias alhajas, valuadas en 370 pesos.

—Juan Guerrero denunció en la comisaría 26a. que de una habitación que ocupa en la calle Paracas 275, le hurtaron ropas y dinero por valor de 125 pesos.

—A Raúl Pérez, de su domicilio calle Isabel la Católica 570, le hurtaron ropas por valor de 143 pesos.

Fué formulada la denuncia correspondiente en la comisaría 30a.

—Segundo Peña, denunció en la comisaría 29a. que de su herrería, calle Freire 3282, le robaron anteanoche un caballo, valuado en 300 pesos.

—De frente al número 3387 de la calle Rivadavia, le fué hurtada á Antonio López una bicicleta, valuada en 150 pesos.

El damnificado denunció el hecho en la comisaría 10a.

—Pedro Ravinovich denunció en la comisaría 30a. que de su domicilio, calle Iriarte 158, le hurtaron ropas y objetos por valor de 400 pesos.

Ignora quiénes fueron los ladrones.

—En el bazar calle Bernardo de Irigoyen 1566, penetraron ayer ladrones, y del cajón de un mostrador se llevaron 200 pesos.

El damnificado, Ernesto Lara, denunció el robo en la comisaría 16a.

Ladrones detenidos

Un vigilante de la sección 3a. Detuvo á Dionisio Orrit, de cuyo poder fueron secuestrados cuatro pares de botines, los que sustrajo de la zapatería de Rafael Sanarello, situada en la calle Carlos Pellegrini 82.

Lo recuperado fué valuado en 96 pesos.

Se procura detener otro individuo cómplice del detenido.

—En la comisaría 22a. se encuentran detenidos los peones Victoriano Fernández y Maximino Pérez, quienes hurtaron de la sección 3a. de la aduana, ubicada en el dique 2, once paquetes valuados en 14 pesos.

Efectos del alcohol

Por la calle Belgrano marchaban ayer ebrios Salvador Pistola y Abraham López, y al llegar á la esquina de Rincón, por nimiedades, se produjo una cuestión entre ellos.

El segundo, con un cortaplumas, le infirió una herida en el cuello y otra en el costado izquierdo del cuerpo á su contrincante.

El agresor fué detenido por un agente de la comisaría 6a.

ASOCIACIONES Y GREMIOS

HUELGA DE ESTIBADORES — En número de doscientos, se declararon en huelga ayer, los estibadores que trabajaban en la descarga de carbón de los vapores "Germanic" y "Uplands" y "Ulidias", en el Riachuelo. El movimiento hasta última hora, no había tomado mayores proporciones, circunscribiéndose su acción al grupo de obreros que lo han iniciado.

Piden los huelguistas, entre otras mejoras, el aumento del jornal á cinco pesos diarios, como lo acordó hace algunos años, la sociedad Unión Protectora de Trabajo Libre.

OBREROS PANADEROS — Ayer presentaron el pliego, que preparaban, tendiente á mejorar las condiciones de trabajo del gremio, los obreros panaderos. Piden lo siguiente:

Que como tarea máxima se fije la de 70 kilos de harina por hombre, elaborada en un sólo amasijo, no excediendo dicho amasijo de 8 bolsas de 70 kilos, con ocho hombres prácticos para el desempeño de las plazas que le corresponde; los sueldos, se distinguirán en dos categorías: amasadores y maestros, con sueldo mínimo por día de seis pesos, para cobrar todos los sábados al concluir la tarea; y ayudantes estibadores y maquinistas con cinco pesos diarios, en las mismas condiciones que arriba se expresa; queda establecido el descanso dominical para los obreros panaderos, en Buenos Aires y pueblos circunvecinos, no pudiendo concurrir á los talleres ningún obrero, ni aprendices ni agregados, hasta después de las doce de la noche del día domingo.

HUELGA DE EMBOLSADORES — Sin modificaciones de ninguna clase, continúa la huelga de embolsadores del Molino del Río de la Plata.

Las gestiones realizadas por los huelguistas para conseguir que se les acuerden las mejoras que han solicitado, no han dado resultado.

En la asamblea que celebraron ayer por la tarde, los huelguistas, aprobaron en todas sus partes la actitud de la comisión encargada de entrevistarse con los patrones, y votaron de nuevo la continuidad de la huelga. Mañana, á las 4 de la tarde, se reunen nuevamente en el local de la calle México 2070.

CENTRO EMPLEADOS SUBALTERNOS UNIVERSITARIOS — En la última sesión celebrada por la comisión directiva de esta asociación, fué resuelto aceptar la renuncia presentada por el inspector sanitario de la sociedad; aprobar la fórmula de diplomas presentada por algunos miembros, para los socios activos y protectores y clausurar el período de sesiones ordinarias hasta el primer domingo del próximo mes de Mayo.

NOTICIAS UNIVERSITARIAS

Facultad de Derecho

RESULTADO DE EXAMENES

En los exámenes dados hasta el día de ayer, en esta Facultad, desde el 1o. del corriente, fueron aprobados los siguientes alumnos:

Internacional público: D. Albornoz, T. Bares Peralta, A. Calvo, J. G. Díaz, M. Herrera, F. Pita.

Procedimientos, primera parte: D. Arias, J. Alvarez (sobresaliente), V. Cuitiño Martínez, A. Cogliati, G. Casaux.

Economía política: C. Maturana y J. P. Ramos sobresalientes, A. V. Bustos, M. Frías Padilla, H. González Iramain.

Romano, primera parte: J. Alvarez, A. I. Báez, J. Dulce, H. Etcheverry, Q. Girondo, A. Luqui, J. L. Méndez, M. Olivieri.

Civil tercero: J. Aguirre Contte, N. Boilofet, E. Cossio, I. Alsina Casana, M. V. Celesia.

Finanzas: A. Leguizamón, C. D. Maglione.

Penal: V. Alcorta, F. Bunge, L. Barrionuevo, L. M. Cortínez, E. Domínguez Ortiz, J. M. Días de Brito, P. Fernández Palma, B. Forte, E. Ríos, D. Salmoral, M. Torres Blanco, E. Videla, J. Vázquez Cañas, R. Varela.

Filosofía del derecho, primera parte: D. M. Arias, C. Alderete, V. Martínez Cuitiño, E. Claros, E. Cáceres, C. M. Calderón, D. Dante, A. Damianovich, C. Edye, J. R. Galarza, P. Garro, J. M. Padilla.

Romano, primera parte: R. Loca, A. De Tomaso, L. V. Tiscornia, J. A. Vorsura, L. Facio Rojas, H. C. Martínez, hay dos reprobados.

Romano, segunda parte: V. A. Bustos, H. Cadelago, M. Herrera, E. M. Lurt, J. L. Martín Prise, C. Maturana, H. González Iramain, J. L. Rodeyro, F. Tiscornia, A. Videla, J. P. Ramos, F. Murguiondo, J. Reynoso, A. Bosch, E. Filenoki, M. L. Lobos, R. E. López Lecube, L. Curutchet; hay un reprobado.

Procedimientos, primera parte: E. Cáceres, E. Claros, C. M. Calderón, E. C. Díaz.

Internacional público: J. Reynoso, G. Zoilo Querido, S. de Iriondo, E. Rodríguez Villegas, T. Zuviría.

Filosofía del derecho, primera parte: M. López Domínguez, R. de la Llosa, R. Martí, F. Martínez Soler, S. Medina, D. G. Miró, F. Oliveira César, P. M. Obligado, M. A. Pérez, V. Quesada, A. Spinetto, M. Sastre.

Psicología—L. A. Podestá Costa, J. M. Paz Anchorena, C. Quiroga, A. De Tomaso.

Comercial L. II—Pedro M. Obligado (sobresaliente), L. Larco, A. V. López, H. Molina, N. Matienzo, F. Oliveira César, L. P. O'Farrell, D. G. Miró.

Romano II—M. Aráoz, J. E. Bonavente, D. Cogan, C. De Cusatis, I. García, C. Güiraldes, E. González Patiño, J. Lugones, G. de Novares, R. A. Pérez, J. Rhode, G. Soldani.

Procedimientos I—A. Damianovich, H. Esquivel, P. I. Garro, A. Gaucedo, D. González Cazón, A. Cerosa, C. G. Lynch, M. López Domínguez.

Filosofía del derecho (1a. parte)—Juan E. Vincent, Horacio Doloranich y José C. Miguens (sobresalientes), H. Sánchez Granel, R. Tiscornia, V. M. Torres, J. M. Velázquez, M. Avila, A. García Calvo, N. Matienzo, F. Quesada, Otto Sohle y Eugenio Alvear.

Psicología—E. Astengo, J. A. Benítez, C. T. Barbiero, A. I. Báez, T. Costa Paz, E. Devoto, L. A. Facio Rojas, E. Elguera, A. Máspero Castro.

Comercial II—A. Blas, V. Cuitiño Martínez, M. C. Calderón, E. C. Díaz, J. C. Esquivel, J. R. Galarza, D. González Gowland, A. Cerosa, J. M. Padilla.

Sociología—T. Costa Paz, A. de Tomaso (sobresalientes), E. Astengo, R. Boston, A. Grisetti, A. P. Luqui, J. A. López Buchardo.

Civil IV—P. I. Garro (sobresaliente), A. Blas, A. Barrionuevo, V. Cuitiño Martínez, T. Casadó, A. Cogliati, R. Domenech, H. Esquivel, L. García Fernández, L. Larco, H. Molina, D. G. Miró, A. Damianovich, L. O'Farrell.

Constitucional—C. A. Acevedo, M. A. Cárcano, T. Granel, A. Gaviola, J. Heller, A. Maguel, A. Ponce de León, C. Pereda, B. García Victorica (sobresaliente), A. Leguizamón, P. I. Salas, C. E. Repetto, S. Vera, R. Jiménez, A. Zavalla Moreno.

Introducción al derecho—A. Billordo, A. M. Cisneros, I. Dulce, A. I. Báez, J. A. Bonitez, A. Ferreira, L. A. Facio, E. Gouchón, O. Girondo, J. López Buchardo (sobresaliente), J. A. Máspero Castro, M. Olivieri, J. M. Paz Anchorena (sobresaliente), M. Quintana, C. Quiroga, R. Sosa, A. de Tomaso.

Derecho civil III—J. M. Zapiola (sobresaliente), J. Dubarri, I. Espeche, C. Fox, F. A. González del Solar, J. Cellor, T. Loucán, A. Mazza, E. Machado, M. L. Noguera, J. B. Parody, B. Piñero, D. Palacio, L. Paz, C. W. Paunero, A. Rojas, C. Repetto, A. Sonirano. Hay 4 reprobados.

Derecho civil (libro IV)—Ricardo Paz, José C. Miguens, José M. Padilla, Roberto Marty, Otto Sholey Samuel Ortiz Basualdo, sobresalientes; R. L. Ontes, M. Pérez, H. Sánchez Granel, J. Vincent, A. Gaucedo, R. de la Llosa, E. del Moral, R. Tisera, V. Torres, C. Zimmerman.

Derecho civil (libro III)—Juan de la Campa, C. García Aráoz, N. García, L. Herrera, I. Lezcano, A. Monforrand, A. Maguel, José E. Meana, A. Ponce de León, Carlos Piccardo, B. Copello.

Comercial (1a. parte)—Antonio Luis Barut, R. Argerich, N. Amadey, I. Casaux Alsina, J. F. Iñarra, J. Odeligo, J. J. della Paollera, Pedro Palacio y A. Rojas. Hay un reprobado.

Civil II—A. Davel, J. A. Arias, J. A. Bourdieu, L. Barrionuevo, E. Domínguez Ortiz, E. M. Díaz, P. Fernández Palma.

CITACION DE MESAS

Hoy á las 8.30 de la mañana se reunirá la mesa de derecho civil (libro 3o.), y hará el último llamamiento de alumnos previos.

A las 9 se constituirán las de comercio (2a. parte), procedimientos (1ra. parte), y filosofía del derecho (1ra. parte), para regulares. Además, comercial (1ra. parte).

Para regulares, regulares con previas y libres, se reunirán hoy á las 4 de la tarde, las mesas de sociología y derecho romano (2a. parte). A las 2.30, la de civil (libro 2o.)

Facultad de Medicina

RESULTADOS DE EXAMENES

Anatomía descriptiva (primera parte): Distinguidos, C. C. Aguilar, A. A. Carabelli, R. Palazzo, R. Colmegna, N. Barbato, E. M. Orzi, (N. Capizzano, sobresaliente); aprobados: E. L. Vila, J. C. Alonso, J. Gerardi, A. Barassi.

Zoología médica: Sobresalientes: R. D. Onoffrio, E. A. Durán, M. A. Bravo, distinguidos: E. A. Zapata, A. Astraldi, G. G. Puga, T. A. Tonina, B. Conti, A. Palermo, R. T. Arrieu, J. B. F. Campoamor, F. Melotta, M. G. Priano, J. N. Romero, J. M. M. Miranda, R. Amespil, J. S. Dillon, E. C. Vivanco; aprobados: C. B. Herrera, L. Schapira, B. Pastoriza, E. Chiggino, F. Champalanne, E. A. Beltrán, J. Dante, E. del Río, A. Pfalun, S. Moyano, J. A. Isleño, A. N. Molfino.

Botánica médica: Sobresaliente: Miguel Amorena; distinguido: A. G. de Biasse, P. S. Tettamanti, V. Peradotto, H. Gregorini, A. J. Moroni, R. Roselli, J. C. Fourcade, A. Ambrosetti; aprobados: A. R. Padilla, A.F. Quinterno, J. Dubarry, M. Cotrá, C. Fonso, N. Rearte, L. Basaldúa, P. Maíz, R. Mercado, R. Podestá, H. Basaldúa, A. Bimbi.

Anatomía descriptiva: (segunda parte): distinguidos: E. Dameno, J. Gutiérrez; aprobados: E. Darío, E. C. de la Fuente, M. Barallis, F. Batlle Besio, P. F. Lacoste.

Química médica general: sobresalientes: L. S. Trepat, J. L. Celasco, E. Caño y Fernández, J. Mendilaharzu, E. Harguindeguy; distinguidos: D. Catalán, C. Mancorda, S. Silva, A. Ocampo; aprobados: J. E. Vales, C. P. de León Belloc, E. Vampa, J. Tirasso, C. F. Cárrega, R. E. Donovan.

Histología: Sobresalientes: Carlos A. Correas; aprobados: P. A. Etcheverry, A. D. Angelo Anzorena.

Fisiología: distinguidos: O. E. Adorni, C. Santa Coloma, L. M. Giorghi, M. Loubiere, C. Rossi Belgrano, J. Degrossi, M. Galdós; aprobados: A. Schamann, L. P. Castells, U. Vattuone, A. Fitz Simón, L. Dixgianni, M. L. Pérez, H. Acevedo Díaz, L. P. Vanasco.

Anatomía topográfica: distinguidos: A. J. Prayones, Guillermo de Escalada; aprobados M. L. Perdriel.

Semiología y E. Clínicas: Distinguidos: J. Bacigalupo, Raúl López Martínez; aprobados: F. Cantoni, V. Valmarrosa, L. S. Gianni, R. Borrada y R. López.

Higiene médica: distinguido: G. Argerich; aprobados: C. Alem Vieyra, J. C. García, E. Bisceglia, I. Carmona Ríos.

Materia médica y terapéutica: distinguidos: J. Hansen, E. T. Frers; aprobados: H. Magliano, L. S. Gianni, E. Molinari, R. López Domínguez.

Clínicas dermatosifilográfica y genitourinarias: distinguidos: E. Accane, R. Bianchi, P. H. Dedominici, V. Ojeda, F. R. Alsina, A. M. Viñas; aprobados: O. Hernández Castro, F. Florito, C. Luna, J. de la Vega Vallejos, P. Dillón E. C. Molina, F. J. Liceaga; sobresaliente, R. Cisneros.

Medicina operatoria: Sobresalientes: M. Castiñeiras; distinguidos: P. L. Errecart, R. J. Ríos; aprobados: R. Gil, G. Foley, L. Bonavía, J. Máspero, E. Beretervide, E. T. Frers, E. Kaminski, G. P. Goñalons, L. M. Gasquet, A. Sarhy, J. B. de Quirós, V. de Ortúzar, P. Díaz de Vivar, R. Repetto, C. Lanza, F. Barrectaveña, M. Marín, E. S. Simonetti.

Patología externa: Distinguidos: V. D. Martínez, R. Vieyra, S. de Giornangelo, V. Gutiérrez, A. Rigoli, E. C. Molina, E. Pinto, E. R. Vázquez, E. Mazzini, C. Donovan, H. M. de Zuasnábar; aprobados: R. Repetto, L. Abramoff, M. Barbih, F. A. Fazio, F. F. Carranza, S. Mendy; sobresaliente, Eugenio Weiler.

Toxicología: Sobresalientes: J. J. Bertorini, G. Madero, E. Catalán, A. Berisso, A. A. Crocco, H. Berra; distinguidos: A. Mac. H. F. Lista, A. Speroni, B. A. Ramírez, J. M. Villaneuva, R. López Domínguez, F. Avellaneda, O. Hernández Castro, E. Beretervide, D. Vuono, G. H. Loray; aprobados: F. Arauz, G. A. Locsom, J. J. Mottet, E. Gustelli, J. Hansen.

Clínica oftalmológica y oto-rino-laringología: Sobresalientes: J. L. Maqueda; distinguidos: M. Arana, J. R. Medrano, C. Espil, A. Villaolan, J. Colmegna; aprobados: O. Oliver, B. Bonifacio, A. G. Gallo, A. Vallati, A. Campodónico, I. Borella.

Clínica epidemiológica: Distinguidos: V. Vázquez Casanova, V. Moraschi, A. Colecchia, C. Benítez, F. Chiozzone; aprobados: A. Natale, S. de Bizze, A. A. López, A. Padín, J. Guardado.

Clínicas obstétrica y ginecológica: Distinguidos: J. Magaldi, A. Moreira, A. Lalanne, C. Berri; aprobados: C. J. Torres, A. Kupermann, M. F. Ortiz, B. Bossio, J. C. Gancedo, S. E. Bergman, S. M. Mosta, H. Berri, C. C. Gregores, D. Machado, T. A. Castellano, I. V. de Urquiza, R. E. Pasman, R. Díaz Arana, A. J. Olivieri Acosta; distiguidos A. Cisternas, R. Finochietto, Rodolfo Rossi, M. E. Fontana.

Clínicas neurológica y psiquiátrica: Distinguidos: E. Linch, B. Iribas, A. Merello, A. Papero, B. Fernández Moreno; aprobados: A. Angel, C. Romaro, S. Peña, V. Genoz, M. Cafferatta, A. Pestia, E. González, A. Nin, D. Merello.

Clínica quirúrgica: A. Rocca, J. Colombero, P. Escudé, A. Elkin, R. Riverín, R. Negrete, E. Bilbao, E. Fernández; distinguidos: M. T. Ferrari, N. M. Gaudino; aprobados: A. Trucco, A. Kupermann, A. Moreira, J. Strach, L. G. Gené, B. Bossio, J. M. Nelson.

Facultad de Agronomía y Veterinaria

EXAMENES

Física: Aprobados: Néstor Estefanell, Ricardo Ghio y Manuel de la Rosa.

Meteorología: Aprobados: Oscar del Prado, Guillermo Argerich y Rafael Castañeda Vega, sobresaliente.

Anatomía topográfica: Distinguido: Pedro Ganduglia.

Anatomía: segundo año veterinaria: Aprobados: Alejo López Iscube; sobresaliente: Enrique Muntaabski.

Química orgánica: Aprobados: Domingo Achával, Oscar del Piano, Rafael Castañeda Vega, Guillermo Argerich.

Legislación rural: Aprobados: Parmedón Martínez, Arístides Machado, Benito Espona, Juan J. Linari, Luis Romaña; José Llauroó (hijo), Emilio Cabassi, Maximiliano Su Sanne, Enrique Charles, Pedro Trillo.

Bacteriología: Sobresalientes: Benito Spena, Eduardo Maffi, Eduardo Unane; distinguidos: Parmedón Martínez, Julián Acosta, Juan Linari, Pedro Ganduglia, Luis Romaña, José Lauro; buenos: Emilio Cabassi, Francisco Taboada, Sebastián Alvarez, Carlos Castro, César Francesci. Hay un reprobado.

La mesa de legislación rural y bacteriología, continuarán hoy á las 8.30 a. m.

Facultad de Ingeniería

EXAMENES

Complementos de geometría y trigonometría — Aprobado, L. Peviani; distinguidos, A. Gallegos, G. Zucal, C. Agrelo, C. Méndez Calzada y J. J. Rithner.

Complementos de aritmética y álgebra—Distinguidos, C. M. Calzada, J. A. Blanda, C. Zucal, A. Udaondo y M. Petre; aprobados, A. Brandi, E. Sarmiento y A. Paoletti.

Algebra superior y geometría analítica—Aprobados, M. Aráoz, C. A. Gorostiaga y J. Isetta.

Geometría proyectiva y descriptiva—Distinguidos, O. Bugallo, A. H. Gras, F. Duhart, G. N. Navarro, L. M. Lascano, M. Grestin (sobresaliente), D. Casadova (sobresaliente), H. B. Gueglio.

Construcciones (primer curso)— A. Sadone y F. Rosas, aprobados.

Química orgánica (1er. año) — A. Chiodui, O. Nicola, J. M. Edo, sobresalientes; J. Gollán, aprobado.

Práctica de laboratorio (1er. año)— A. Chiodui, A. F. Nicola y J. M. Edo, sobresalientes.

Química orgánica y tecnológica—J. Dolder, aprobado.

Construcciones (2o. curso)—A. Bustillo, aprobado.

Mecánica racional—J. C. Madero, distinguido.

Proyecto y dirección de obras de legislación—C. A. Mendoza y H. R. Belgrano, aprobados.

Teoría de la elasticidad—M. Cuomo, N. G. Pazlieri, C. Gullera y E. B. Castro, aprobados.

Ferrocarriles — E. Urdániz, distinguido; A. Barberis, D. Cerboni y R. Chappaz, aprobados.

Física (1er. curso)—J. M. de la Rúa, distinguido.

Facultad de Filosofía y Letras

MESAS EXAMINADORAS

Hoy se reunirán las siguientes mesas:

A las 9 de la mañana, lógica, ética y metafísica; á las 4 de la tarde, psicología, sociología, historia universal, historia de la filosofía, ciencia de la educación, griego y literaturas latina y griega.

PROVINCIA DE BUENOS AIRES --- GOBIERNO CENTRAL Y DE

LUCTUOSO ACCIDENTE EN EL RIO

NAUFRAGIO DEL YATE "STANDART"

Un marino y dos jóvenes ahogados

PENURIAS DE LOS SOBREVIVIENTES

CONSTERNACION PRODUCIDA EN LA PLATA

Un suceso sin precedentes en la historia del "yachting" argentino y que ha producido intensa impresión en los círculos sociales de La Plata, donde actuaban las víctimas, lo mismo que entre los familiarizados con la navegación de nuestro río, que anoche lo comentaban en diversas formas, es el que pasamos á referir, después de haber obtenido todos sus detalles en las diversas fuentes de información, á donde ocurrimos, así en La Plata como en esta capital.

El sábado, en las primeras horas de la noche—se supone que á las 9— el teniente de fragata José Quintana, el subteniente del 6o. de infantería Alberto Navarro, el estudiante de Derecho Federico Matienzo y el auxiliar del ministerio de Hacienda de la provincia Ramón A. Trejo, acompañados de las mujeres Sara Fernández y Esther Martínez, salieron del puerto de La Plata, en dirección á La Colonia (República Oriental del Uruguay), en el yate "Standart", perteneciente al Yacht Club de La Plata.

Ramón Trejo

Llegados á La Colonia, volvieron los excursionistas á embarcarse de regreso, á las 4 de la tarde, el domingo, sin esperar la terminación de la corrida de toros en el Real de San Carlos, con el propósito de llegar el lunes temprano á La Plata.

Al salir del puerto de La Colonia, un golpe de vela arrojó al agua al señor Trejo. Poco nadadores sus compañeros, se limitaron á arrojar salvavidas y cables, y por temor á la falta de gobierno de la embarcación, les fué imposible hacer nada eficaz para salvarlo.

Regresaron á La Colonia y dieron cuenta del triste suceso, emprendiendo de nuevo el regreso, con viento favorable.

El señor Matienzo sufrió en esas circunstancias un fuerte ataque de nervios. Completamente mareado, fué llevado á la cámara, donde se encargaron de su cuidado las dos jóvenes que iban en la embarcación.

Después de navegar toda la noche, con grandes dificultades, pues el teniente de fragata Quintana, sólo era ayudado por el subteniente del 6o., señor Navarro, consiguieron enfilar el canal de entrada.

Después de navegar más de un kilómetro por el canal, el teniente Quintana notó que la sudestada y la mar gruesa los echaba sobre la escollera Norte. Con un golpe de timón enfiló hacia el medio, pero como el "Standart" es sumamente marino, tomó todo el viento y embicó en la escollera.

De dicha escollera sobresalen unos soportes, frente al muelle, á los cuales trataron de subirse, golpeados por la marejada y completamente á oscuras, pues eran las 9 de la noche.

El subteniente Navarro ayudó á las mujeres á subir en los postes, distantes tres metros uno de otro, y lo mismo hizo con Matienzo, que seguía descompuesto.

En cuanto al teniente Quintana, sólo saben los sobrevivientes de este doloroso suceso, que nadaba de un palo á otro, procurando que todos estuvieran en salvo.

Añaden que en la madrugada, sintieron unos quejidos, como si hubiera sido arrojado entre los travesaños que existen en parte, entre los postes, ó golpeado contra éstos.

Después, nada más supieron del malogrado marino.

Toda la noche, con fuerte viento y marejada, debieron soportar los náufragos terribles golpes, pues sus cuerpos se hallan todos magullados.

Después de doce horas de permanecer así, como á las 10 de la mañana, vieron salir del puerto un pailebot, que enfiló en el canal para salir y que debía pasar por allí y verlos. Al anunciarle esta grata noticia á Matienzo que estaba desesperado, empezó á temblar, se puso lívido y se dejó caer del poste en que estaba sentado, desapareciendo en el agua. Navarro trató de salvarlo, pero al ir á hacerlo, una de las mujeres intentó á su vez arrojarse para evitar que se ahogara.

En vista de la desesperación de la joven, Navarro, con una de las sogas del yate, del que sólo sobresalían las puntas de los palos, tuvo que atarla al poste. Entre tanto, Matienzo no apareció más sobre la superficie.

Cuando llegó el pailebot, sus tripulantes recogieron á Navarro y á las dos mujeres; luego, la suprefectura prestó socorros á los náufragos, solícitamente.

Los cuerpos del teniente Quintana y del joven Matienzo, no aparecieron hasta ayer, á las 2 de la tarde. En cuanto al del señor Trejo, se cree que debido á la fuerte sudestada, aparecerá en la costa argentina.

El teniente Quintana pertenecía al personal del arsenal del Río de la Plata, y había hecho el viaje como aspirante á bordo de la fragata-escuela "Presidente Sarmiento", en 1902, después del cual tuvo embarque en la mayoría de los buques de la armada. No hace mucho tiempo sufrió una grave enfermedad mental, que le obligó á recluirse en una casa de salud.

A esta última circunstancia, atribuyen personas conocedoras del río y aficionadas al "yachting", en mucha parte, tanto el naufragio de la embarcación, como la muerte del desgraciado marino, después que había logrado la posibilidad de salvarse.

"LA PRENSA" EN LA PLATA

(DE NUESTRA SUCURSAL)

FINANZAS PROVINCIALES

SERVICIO DE DEUDA INTERNA

Cupón del 1o. de Enero de 1912

AMORTIZACION DE LA DEUDA EXTERNA

El ministerio de Hacienda ha resuelto depositar en el Banco de la Provincia, la suma de 1.011.369.75 pesos moneda nacional, con destino al servicio de la deuda interna, vencimiento del 1o. de Enero de 1912, cuya imputación se hará en la siguiente forma: al ítem 75, pesos 29.682; al ítem 76, pesos 120.622.25; al 77, pesos 342.835; al 78, pesos 74.396.25; al 79, pesos 146.150.50; al 80, pesos 96.765, y al 81, pesos 80.918.75.

Se ha dispuesto también que antes del 30 del corriente, la dirección de escuelas y el Montepío Civil, depositarán en la tesorería general de la provincia, la suma de 74.396.25 pesos moneda nacional y 462.835, respectivamente, con destino al servicio de esos títulos.

La Caja de Ahorros depositará en el Banco de la Provincia, á la cuenta del servicio de deuda interna, la suma necesaria para el pago del cupón de los títulos que ha lanzado á la circulación.

—Por otra resolución, se ha mandado depositar en el Banco de la Provincia, á la orden del presidente y secretario de la Junta de Crédito Público, la suma de pesos 547.227.75, con destino á la amortización de títulos de la deuda interna, cuya imputación se verificará en la siguiente forma: al ítem 75, pesos 24.035; al 76, pesos 94.651.75; al 77, pesos 163.122; al 78, pesos 26.207.50; al 79, pesos 115.549; al 80, pesos 38.000, y al 81, pesos 45.632.50; por la ley 23 de Enero de 1911, pesos 40.000. Se dispone por el mismo decreto, que el Montepío Civil y la dirección de escuelas depositen en la tesorería general, las sumas de pesos 203.122 y 26.207.50, respectivamente, que importan los servicios á su cargo.

—

Por otra resolución del ministerio de Hacienda, se llama á licitación para el retiro de la circulación de los siguientes títulos de la deuda interna, con exclusión del cupón de 1o. de Enero de 1912, y hasta la concurrencia de las cantidades en efectivo siguientes:

5 por ciento, caminos pavimentados, ley de 18 de Julio de 1907, hasta la concurrencia de $ 40.000; 6 por ciento, obras de salubridad, leyes de 3 de Octubre de 1905, 21 de Enero de 1910 y 4 de Octubre de 1911, hasta la concurrencia de $ 38.000; 6 por ciento, edificación escolar, ley de 6 de Febrero de 1906, hasta la concurrencia de pesos 26.500; 5 por ciento, conversión de obligaciones del Banco de la Provincia, leyes de 14 de Febrero de 1906 y 1o. de Agosto de 1908, hasta la concurrencia de $ 107.549; 6 por ciento, segunda serie, montepío civil, leyes de 9 de Junio y 28 de Diciembre de 1905, y 21 de Marzo de 1908, hasta la concurrencia de $ 164.000; 5 por ciento, primera serie, leyes de 14 de Diciembre de 1900 y 6 de Febrero de 1906, hasta la concurrencia de $ 25.000; 6 por ciento, 1a. serie, ley de 14 de Diciembre de 1910, hasta la concurrencia de pesos 65.000; 6 por ciento, 3a. serie, montepío civil, ley de 23 de Enero de 1911, hasta la concurrencia de $ 40.000; 2 y medio por ciento, empréstito interno de conversión, ley de 20 de Junio de 1910, hasta la concurrencia de pesos 6.700.

Las propuestas serán abiertas el miércoles 20 de Diciembre, á las 10 a. m., en el despacho del ministro de Hacienda, ante las autoridades designadas.

—

Por otro decreto del Poder Ejecutivo, se ha resuelto llamar á licitación para retirar de la circulación al más bajo precio, 70.000 libras nominales de títulos de 3 y 3 y medio por ciento, leyes de 28 de Diciembre de 1906 y 22 de Junio de 1909. Las propuestas para esta licitación, según informados días pasados, se presentarán por escrito bajo sobre cerrado y lacrado, hasta el día 20 de Diciembre, á las 3 p. m., á los señores Baring, Brothers y Cía., de Londres ó al Ministerio de Hacienda de la provincia, cuando se presenten en la República Argentina, á las 10 a. m.

Todas las propuestas que se presenten deberán ser acompañadas de un certificado de depósito por una suma igual al dos por ciento del importe total de los títulos ofrecidos como garantía. Este depósito podrá hacerse en efectivo, por los mismos títulos licitados en el Banco de la Provincia, á la orden del ministerio de Hacienda, y en el exterior, en la casa de los señores Baring, Brother y Cía., de Londres, á la orden de dichos banqueros.

Se establece por el mismo decreto, que el licitante que dentro del término de 30 días después de aceptada su propuesta, no hubiese hecho entrega de los títulos licitados, perderá á favor de la provincia su depósito en garantía de la misma.

La apertura de estas propuestas se hará simultáneamente en La Plata y en Londres, dos días después del fijado para la presentación. En la República el acto tendrá lugar en el Ministerio de Hacienda, en presencia del ministro y demás miembros de la junta de crédito público, debiendo labrarse el acta respectiva por ante el escribano mayor de gobierno y comunicarse en el día su resultado por telégrafo á los señores Baring Brothers y Cía., de Londres.

Ministerio de Hacienda

De conformidad con lo anunciado en nuestra edición de ayer, se ha extendido un decreto por el ministerio de Hacienda, declarando caducos los arrendamientos de tierras de Patagones, canteras de Tierras Bayas y Bañados de la Ensenada, cuyo texto se dará hoy á conocer.

Recaudación de impuestos

Se recaudaron ayer por la dirección de rentas, los siguientes impuestos: contribución territorial, $ 29.828.96; producción, $ 7.948.05; papel sellado, $ 13.467.05; caminos, $ 285.36; total, $ 51.439.42 m|n.

Dirección de tierras y catastro

Han sido informados por esta dirección, los expedientes de Juan A. Taquini, C. Blanco de Torres, Margarita E. de Cáceres, José Sagastume, María Romero, Félix y Jorge Romero y Domingo Garbet.

Resultado de una investigación

Habiendo resultado infundadas las denuncias hechas ante el gobierno por los señores Nevelli y Pérez, de Lincoln, contra el valuador de ese partido, el ministerio de Hacienda ha resuelto adoptar por resolución las conclusiones de la investigación practicada por el inspector general de rentas, y cuyo resultado se dará á conocer en breve.

Bolsas para la cosecha

El ministerio de Obras Públicas ha encargado, como se sabe, al ingeniero señor Basaldúa, que trate, previa una serie de conferencias, de constituir en la provincia una sociedad cooperativa agrícola, que tendría á su cargo la importación y provisión á los chacareros de las bolsas para cereales.

El señor Basaldúa dará, con este motivo, su primera conferencia el domingo próximo, en Chivilcoy. En una entrevista que tuvo con el ministro de Obras Públicas, quedaron convenidos los detalles de la institución que se trata de formar.

El orador será presentado por el director de agricultura, señor Llanos. A esta conferencia le seguirán otras en los pueblos agrícolas más importantes de la provincia, hasta que se haga conocer de los agricultores los propósitos que se persiguen y la ayuda que prestará el gobierno, suscribiéndose como uno de los primeros accionistas.

Caja Popular de Ahorros

Hoy tendrá lugar el sorteo de certificados de esta caja, correspondientes á la serie 36, en el local de la misma, calle 50, entre 6 y 7, á las 12 y 30 p. m., ante el presidente de la caja, el escribano señor Brizuela y demás autoridades de la institución.

Congreso del Libre Pensamiento

La secretaría general de la Liga Nacional del Libre Pensamiento, ha recibido los poderes que habilitan á las siguientes delegaciones: comité del Libre Pensamiento, delegados, Jorge A. Susini, María Abella de Ramírez, y Leopoldo Bofli; logia Guillermo Oberdan, Nicolás Milillo, Raúl Uzal y Servando Aparicio.

Las sesiones del congreso se inaugurarán el 8 del corriente.

Devolución de impuestos

Por resolución del Poder Ejecutivo, se ha ordenado devolver el excedente de los impuestos pagados por los señores Samuel Mauzón, Emilio Rechert, Jorge Buyó, Marelli y Moldeldo, Alejandro Burone, Jorge Laurencio y Francisco Borrien.

Registro de contratos

Se ha concedido por el ministerio de Gobierno la regencia de un registro de contratos públicos, en esta ciudad, al escribano don Ricardo Bemanni.

Frigorífico La Plata

Durante el mes de Septiembre próximo pasado, el movimiento habido en ese establecimiento fué el siguiente: hacienda entrada: vacunos, 23.128; lanares, 96.375; faenados para la exportación, 22.197 vacunos y 94.107 lanares.

LEGISLATURA

CAMARA DE SENADORES

Para el jueves próximo está citado el Senado, á fin de iniciar la discusión de los proyectos incluídos en la prórroga.

—

Con visos de verdad, se da como seguro que la Cámara de Diputados no tratará los proyectos de ley de sueldos, ni de justicia de paz.

En cuanto al primero, el ministro de Hacienda había manifestado la imposibilidad de esa sanción, desde que el presupuesto no responde á las necesidades de la provincia. Debiendo la ley de sueldos, establecer las categorías de empleados, según las remuneraciones de que actualmente gozan, conforme al proyecto, claro está que la modificación se impone, si el presupuesto es alterado.

EN LOS MUNICIPIOS

INTENDENCIA MUNICIPAL DE BOLIVAR

Solicitud de empréstito

En el expediente iniciado por el intendente municipal de Bolívar, sobre autorización de un empréstito para obras públicas, solicitado al gobierno, el ministerio de Hacienda, considerando que de los informes producidos, el dictamen del asesor de gobierno y la vista del asesor de Estado, resulta que el Poder Ejecutivo carece de las facultades necesarias para acordar á esa comuna la autorización requerida, se ha resuelto no hacer lugar al pedido, debiendo la municipalidad de Bolívar recabar de la legislatura el acuerdo correspondiente, para contraer el empréstito.

HOSPITALES DE LA PROVINCIA

El departamento de ingenieros ha informado que las obras que se realizan en el hospital de General Alvear, siguen con toda actividad.

—La sección respectiva del departamento de ingenieros ha elevado al ministerio de Obras Públicas, los planos y presupuestos para el hospital que se construirá en Rivadavia. La obra costará 48.674 pesos moneda nacional.

EN LANUS

LA ESTACION DEL FERROCARRIL

Inconvenientes que presenta

DEMOSTRACION GRAFICA

En uno de nuestros números anteriores, nos hemos ocupado en forma extensa y detallada del serio problema que representa para el vecindario de Lanús la estación del ferrocarril del Sud en la actualidad, y creemos haber demostrado la existencia de causas suficientes para que la empresa de éste ó la dirección general de ferrocarriles, estudien el punto y traten, una ú otra, de remediar las graves deficiencias enumeradas; pero por si las razones ya expuestas no fueran bastantes, volvemos hoy sobre el asunto con argumentos aún más convincentes: la nota gráfica, imposible de desmentir.

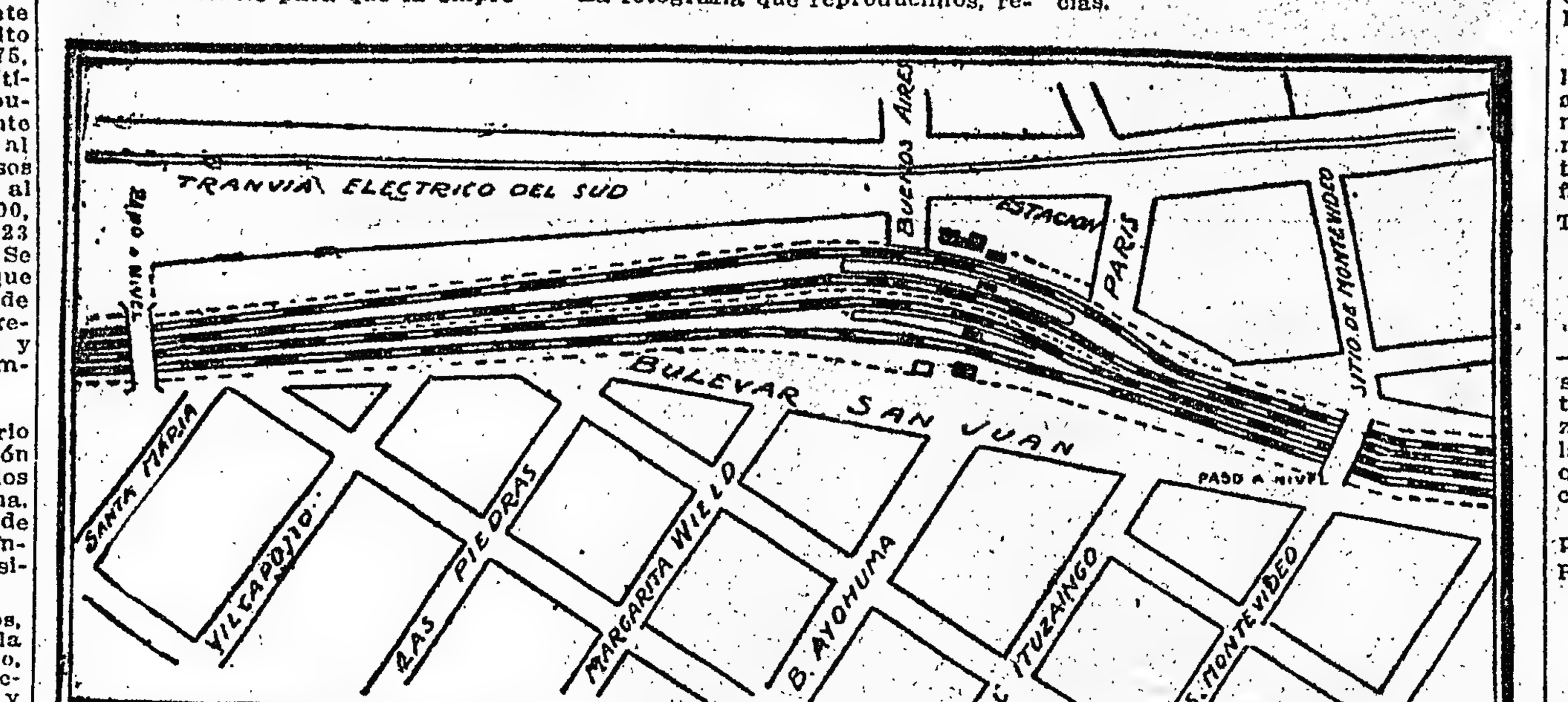

LAS VIAS Y LA SITUACION DE LOS PASOS A NIVEL

Mediante el plano de la estación y sus alrededores que acompaña á estas líneas, podrán nuestros lectores apreciar con toda claridad lo que ya hemos dicho sobre las calles interrumpidas. Del lado Este de la población, que es el más extendido é importante, la vía del ferrocarril, con sus insalvables cercados, interrumpe las calles Ituzaingó, Ayohuma, Margarita Wield, Las Piedras, Vilcapugio y Santa María, y del lado Oeste, ocurre otro tanto con las calles Buenos Aires, París y Sitio de Montevideo. En toda esta extensión, protegida por vallados de alambre, el pueblo no cuenta nada más que con tres medios de comunicación entre las dos partes: dos pasos á nivel al Norte y al Sur, á una distancia uno de otro de mil metros aproximadamente, y el pasaje subterráneo, que permanece á disposición del público en las horas que median entre el primer tren de la mañana y el último de la noche.

La fotografía que reproducimos, representa uno de los dos estrechos andenes de la estación, con la entrada del pasaje subterráneo, en primer término. El edificio de la estación está aislado de los andenes por medio de un cerco de alambre tejido, de manera que no es utilizada por el público, pues los trenes se detienen paralelamente á aquéllos. Para comunicarse entre la estación, la oficina de encomiendas, etc., hay que apelar al pasaje; y es cosa de ver, cuando se juntan dos trenes, uno ascendente y otro descendente, lo que ocurre con mucha frecuencia, las dificultades con que tropiezan los viajeros, tanto los que descienden como los que se dirigen al tren. El pasaje es estrecho, tortuoso, húmedo y mal oliente, y sus entradas, como puede verse en el grabado, ocupan la mayor parte de la anchura del andén, sin dejar más espacio que el escasamente necesario para dos personas de frente.

Otro de los grandes inconvenientes que presenta la ubicación de la estación y que también está demostrado en el plano, es el de las curvas al Sur y al Norte. A la altura de ambas se encuentran los pasos á nivel, de manera que creemos inútil argumentar para demostrar lo peligroso de los dos parajes, en los cuales han ocurrido ya numerosas desgracias.

Así, pues, para hacer de la estación de Lanús un lugar relativamente cómodo y proporcionado á la importancia de una población de 40.000 habitantes, con un enorme movimiento de trenes y de viajeros, sería necesario enderezar las vías ganando terreno á los costados. Esta sería la forma más práctica de poder ensanchar la estación, por no decir única; y es natural suponer que la empresa tendrá que hacer fuertes desembolsos para lograrlo; pero si hubiera reservado los terrenos necesarios para el ensanche, como se hace en todos los pueblos en formación, no se vería en el caso de tener que apelar á medios extremos.

LA ESTACION LANUS Y SUS REDUCIDOS ANDENES

LA PLATA--PAVIMENTACION--INSTALACION DE RELOJES ELECTRICOS—LOS PARAGOLPES DE LA ESTACION—ROMERIAS

El ministro de Obras Públicas, doctor Sojo, celebrará en estos días una conferencia con el comisionado municipal, señor Doyhenard, á fin de cambiar ideas sobre la forma en que han de ser empleados los tres millones de pesos de la ampliación recientemente sancionada por la legislatura, para bonos de pavimentación.

Es casi seguro que se resolverá cambiar el pavimento de las calles, que lo reclaman, con mayor urgencia.

—El vecindario de la calle 1, de 35 á 28 y sus alrededores, ve con desagrado la paralización que han sufrido los trabajos de pavimentación que se efectuaban, por cuanto esa circunstancia demorará la habilitación de una vía que era ya muy reclamada por el creciente tráfico de dicho barrio.

Ignoramos á qué se debe el entorpecimiento producido, pero sea lo que fuere, sería conveniente que la municipalidad tratara de subsanarlo, á fin de no privar por más tiempo al vecindario de Tolosa del beneficio esperado.

—Se ha dado principio á la construcción del basamento donde se instalará el reloj eléctrico en la plazoleta que existe frente á la iglesia de San Ponciano, obra que ejecuta la municipalidad, con beneplácito del vecindario.

La colocación de relojes eléctricos, que se hará también en otros puntos de la ciudad, además del indicado, vendrá á llenar una necesidad muy sentida en La Plata, en cuanto se refiere á la dificultad de obtener la hora exacta, no obstante existir varios relojes al frente de edificios públicos, pero que nuncan señalan la misma hora.

Es de esperar que una vez instalados el reloj eléctrico frente á San Ponciano y los otros que se proyectan, la municipalidad tratará de conseguir que el Observatorio Astronómico se encargue de mantener en ellos la hora exacta, lo que sería difícil hacer por medio de un hilo conductor, que ligara esos relojes con el observatorio.

—Hemos notado con verdadera extrañeza, que no obstante los dos accidentes ocurridos en poco tiempo en la estación del ferrocarril de La Plata, la empresa ha hecho reconstruir en las mismas condiciones anteriores los paragolpes, destrozados en el último de aquéllos.

Esa actitud inexplicable ante la gravedad del peligro, demuestra que la empresa goza de completa libertad de acción, y que ni la repetición de los hechos conocidos, ha sido motivo para la adopción de medidas de seguridad.

Es de esperar que para tranquilidad de las numerosas personas que viajan en los trenes á La Plata, no se utilice la vía en que tuvieron lugar los dos accidentes, mientras no sean reemplazados los actuales paragolpes por otros automáticos.

Ningún impedimento existe para resolverlo así desde que las dos vías sin término, que hay en la misma estación, pueden ser habilitadas para la entrada de los trenes, sin que se perjudique el movimiento de los mismos.

—Durante los días 7 á 17 del corriente, se celebrarán en la plaza Macheu las romerías populares. Funcionarán, además, un "buffet" para la concurrencia y varias diversiones.

—El comisionado municipal, señor Doyhenard, resolvió ayer que las oficinas del registro civil, continúen funcionando de 11.30 a. m. á 4.30 p. m.

SAN ANTONIO DE ARECO

El departamento de ingenieros ha terminado el estudio de la nivelación y desagües de San Antonio de Areco, y elevado al ministerio de Obras Públicas el informe correspondiente.

Manifiesta el departamento que el río Areco, que limita el pueblo por el Norte, es un desagüe natural, y los niveles de las calles demuestran que todas tienen un perfecto desagüe. Por esta circunstancia, agrega, un proyecto de arreglo de las mismas en tierra, simplemente, puede realizarse con el sólo bombeo de las calzadas, y sin mayor movimiento de tierra; pero para el caso de que la municipalidad proyectase pavimentar algunas calles, el departamento ha determinado las cotas de las rasantes respectivas, tratando de armonizarlas en lo posible, con las mejores aceras existentes.

En caso de hacerse los desagües, es conveniente recomendar á la municipalidad que no altere las cotas establecidas.

GENERAL RODRIGUEZ

El señor Bengochea Chaves, comunicó ayer al gobernador que la junta inscriptora del padrón se reunió el sábado último y rechazó á numerosos amigos de aquél, diciendo que no son vecinos, á pesar de que entre ellos hay varios comerciantes.

Agrega el señor Chaves que aún no se han dado á la publicidad las listas de los empadronados.

AZUL

Según informaciones recogidas en la casa de gobierno, las fracciones que responden á los señores Toscano y Pintos, en la ciudad del Azul, están por arribar á un arreglo.

El comisionado especial doctor Vatteone, partió anoche para aquella ciudad, después de recibir instrucciones del gobernador.

PERGAMINO

Un grupo de vecinos de Pergamino, remitió una telegrama al gobernador, protestando por las inculpaciones que han sido formuladas contra la policía local, por supuestos atropellos de ésta.

GENERAL ALVARADO

El intendente de General Alvarado se ha dirigido al gobernador, manifestando que debido al atraso en el cobro de los impuestos agro-pecuario y territorial, la comuna se encuentra sin recursos para atender los servicios públicos. Pide, en consecuencia, un anticipo de cuatro mil pesos, sobre la parte que le corresponde percibir.

DOLORES

El cura párroco de Dolores, ha ofrecido al ministerio de Obras Públicas el padrinazgo de las obras del templo, que deberán inaugurarse el 7 del corriente en la referida ciudad.

Es probable que el ministro no pueda concurrir debido á compromisos anteriormente contraídos, según nos ha informado.

NECOCHEA

El gobernador, general Arias, ha dirigido un telegrama al presidente de la sociedad anónima Fomento de Necochea, señor Domingo I. Olivera, en contestación al que éste le enviara en nombre de la comisión de fomento de la misma ciudad, comunicándole que se habían inaugurado las obras del tranvía eléctrico en ella. El general Arias manifiesta en su telegrama que comparte con el destinatario sus esperanzas y previsiones, sobre el gran porvenir de dicha zona, y felicita á la comisión por el paso progresista dado.

CRONICA SOCIAL

NOCHES DE PLAZA — Aprovechando la noche primaveral de ayer, numerosas familias concurrieron á la retreta en la plaza Primera Junta, donde la banda de policía, que dirige el maestro Ruta, hizo buena música, organizándose con tal motivo una hermosa reunión social.

FIESTA CAMPESTRE — En las islas de Río Santiago, se llevó á cabo anteayer una fiesta campestre, organizada por los empleados de la dirección general de escuelas, habiendo tomado parte en la excursión, los señores:

Torres Ibáñez, Jáuregui, Vallejos, Luzuriaga, Salessi, Rovelo, Castelli, Lorea, Urdáñiz, Páez, Pizarro, D'Elía, Ramos, Elguera, Oliva, Rosados, Dillón, Gómez, etc.

ES LOS SAGRADOS CORAZONES —Ante una numerosa concurrencia, se realizó anteayer en el salón de actos del colegio de los Sagrados Corazones, la distribución de premios á las alumnas de dicho establecimiento que más se distinguieron durante el curso del corriente año.

Entre las familias que asistieron, pudimos notar las de:

Risso Patrón, Castellanos, Lobos, Carranza, Ubios, Cano, Castelli, Mena, Blanco, Santa María, Parcet, Monza Díaz, Herrera, Bozano, Dillón, Castagnet, Ramos, Guerrero, etc.

VERANEO — Para Mira Mar se ausentaron ayer el señor Julio P. Robles, su señora Juana Rosa Ahumada y sus hijos.

—Partió para Córdoba, el diputado provincial Rodolfo P. Sarrat y familia.

VIAJEROS — Para Quilmes, se ausentó la señora Cristina Ponsati de Vidal.

—Para Dolores, partieron el juez doctor Washington Ocampo y el doctor Leonidas Facio.

—Para Rauch, el señor Osvaldo della Croce.

ENFERMOS—Sigue la mejoría iniciada en el estado de la señora Celia Casco de Peralta Martí.

—Restablecida, la señora Angélica Cavello de la Serna.

—Encuéntrase enferma, la señorita Narcisa Cufré.

NECROLOGIA—El lamentable accidente ocurrido anteayer en el río de la Plata, ha enlutado varios hogares distinguidos de la sociedad platense.

Los jóvenes Ramón A. Trejo, Antonio Matienzo y el alférez de fragata José A. Quintana, víctimas del luctuoso suceso, vinculados á conocidas familias de esta capital, han desaparecido, dejando entre sus amigos el recuerdo inolvidable de las hermosas cualidades que los adornaban, siendo como eran, activos, buenos é inteligentes.

—A una verdadera demostración de sentimiento dió lugar ayer el sepelio de la distinguida dama platense, señora Benigna Díaz de Gambier, cuyo fallecimiento causó honda impresión en nuestra sociedad, donde la señora de Gambier actuó, distinguiéndose por sus relevantes dotes morales.

ENSEÑANZA UNIVERSITARIA

FACULTAD DE AGRONOMIA Y VETERINARIA

He aquí el resultado de los exámenes en esta Facultad:

Terapéutica: R. Durañona 4, A. Córdoba 8, R. Díaz Bavio 5, F. Lemmerich Muñoz 7, C. Oviedo Marcó 7, A. Pointes 8, J. P. Ramos 6, J. L. Silveyra 8, O. Visgarra 8, R. Ragozza 8, H. Costa 10, A. Pardo 10, T. D. Andrea 9, J. A. Berisso 7, Z. Arriaga 10, A. Grossi 8, A. González V. 7, E. Iriarte 4. Hay cuatro aplazados.

Química y física biológica: A. Silva 5, V. Arroyo 8, A. Ramírez 6, A. Blanco 6, E. Lamas 5, J. A. Berisso 6, C. Sagastume 10, H. Corti 7, R. Calatroni 10, F. Zelada 10, C. Orlandi 9. Hay un aplazado.

Microbiología especial: A. Ríos 9, C. Pozzi 10, R. Durañona 4, P. D. Avila 9, E. González 8, M. Simian 10, R. Díaz Bavio 8, R. Ragozza 7, E. Flores 9, M. Pelti 8, H. Larrechea 9, F. Roumigiere 6, C. Oviedo Marcó 7, J. P. Ramos 5, O. Visgarra 8, C. Casas 10, C. Spegazzini 10, C. Orlandi 10, J. Bragadín 9, L. Varesi 9, F. Zelada 10.

Botánica y agrología: J. Bernardón 6, G. Corti 5, 4; E. Gutiérrez 5, 5; V. Zeman 6, 6; A. Muello 7, R. Casavega 5, 7; F. Sala 7, J. Cunha 8, M. Medina 5.

Viticultura: P. Luccioni 7, L. Leal Lobo 6, Cueto Ossa 4, E. Quinteros Luque 6, E. Molina 8.

Agricultura especial y patología vegetal: J. Domínguez 8, 8; E. Colombo 6, A. Chavanne 8, 9; A. Bergalli 7, 5.

Histología normal: J. Ibáñez 7, V. Arroyo 10, A. Ramírez 10, A. Blanco 7, H. Albornoz 5, E. Lamas 10, A. González Figueroa 7, J. Calcagnino 4.

Fisiología: E. Ramallo 9, E. Garbarino 4, N. Rodríguez 9, R. Ponce 4, C. Nazarre 4, E. Iriarte 4, C. Casamayor 7, J. Fontana 8, R. Closas 10, S. Martínez 8, M. Salaberría 8, J. Villalba M. 6.

ESCUELA SUPERIOR DE FISICA

El resultado de los exámenes de fin de curso rendidos hasta ayer, es el siguiente:

Electrotécnica: W. Antille 10, A. Founier 9, A. Garbet 10, B. Manyanuiello 7, A. Zufferry 5.

Física experimental, primer curso: Spegazzini 8, E. Fonseca 10, B. Ondana 8, E. Rottin 9, A. O. Solari 7, S. Zelada 7, R. Caratroni 7, J. Bragadín 8.

Trabajos prácticos en física, segundo curso: W. Antille 10, R. Bustello 7, A. Founier 10, A. Gamblet 9, V. Manzaniello 10, A. Zufferrey 6.

Física experimental, segundo curso: A. Corti 6, C. R. Amirga 6, D. L. Quiroga 5, A. O. Ratfaelli 6, C. Sagastume 8, R. Codino 10, C. Orlandi 8.

Trabajos de investigación, segundo curso: T. Isnardi 10.

Física matemática, segundo curso: T. Isnart 10, J. Collo 9, R. J. Loyarte 10.

Mañana á las 8.30 a. m., se reunirán las mesas 6 y 7 para tomar exámenes de termodinamia y física-química respectivamente.

EDUCACION

ENTREGA DE FONDOS

Por resolución del ministerio de Hacienda se ha resuelto que, previa intervención de la contaduría, se entregue á la dirección general de escuelas, la suma de 4.835 pesos moneda nacional, suma que importan las multas abonadas en papel sellado en el año 1910, aplicadas por la oficina química á varios comerciantes que han expendido bebidas adulteradas debiendo imputarse esta cantidad en 3.375 pesos, á recursos de años anteriores, y 1.510 al producto de sellos de 1911.

CONSEJO GENERAL

Hoy celebrará sesión el consejo general, para continuar tratando las reformas á la ley de educación común, desde el capítulo referente á las atribuciones del director de escuelas y del consejo.

EXAMENES DE MAESTROS

Para el lunes 18 del corriente, ha sido fijada la fecha de la iniciación de los exámenes de aspirantes á maestros en la dirección general de escuelas.

Las mesas examinadoras, nombradas por decreto de ayer, á propuesta de la inspección general, han sido divididas en dos grupos: las que tomarán los exámenes á los aspirantes al título de maestros infantiles, y las que examinarán á los que aspiren al diploma de maestros elementales.

Las pruebas tendrán lugar en el mismo local donde se celebraron el año pasado, esto es, en la escuela número 2, calle 8, entre 57 y 58.

En la composición de las mesas examinadoras, se nota la presencia de varios directores de escuelas de diversos distritos de la provincia.

Las de la primera sección, se constituirán en la siguiente forma:

Intrucción cívica é historia, primera mesa: Presidente, consejero doctor Enrique C. Urien; vice, doctor Rogelio Arriaga; vocales, señores Domingo Bagualdo y José N. Santos. Segunda mesa: Presidente, doctor Ireneo Rebollo Paz, vice, señor Leopoldo Vallejos, y vocal, señor Rodolfo Rivera.

Ciencias, primera mesa: Presidente, consejero doctor José M. Jorge; vice, doctor Francisco del Carril; vocales, doctora Lola Ubeda y señor Francisco Tapia. Segunda mesa: presidente, doctor Ambrosio Quadri; vice, doctor Alberto Cabaut; vocales, doctor Antonio Sojo y señor Francisco Encalada.

Pedagogía: presidente consejero Moisés Valenzuela; vice, doctor Carlos Cometto; vocales, señora Elisa C. de Schultz y señor Eladio Carranza.

Juegos físicos y música: presidente, consejero Carlos Vega Belgrano; vice, Dr. Eduardo Berenguer, señores Raúl Espoile y Manuel Cordón.

Labores: presidenta, señora Lucila Sarrat de Etcheverry; vocales: señora Carmen M. de Estrada y Manuela C. de Costa Alvarez.

Idioma nacional: presidente, consejero Alfredo Meabe; vice, Ramón F. Soler; vocales, José M. Casals y señorita Emma Lond.

Aritmética, geometría y dibujo: presidente, consejero Enrique Hoyo; vice, Carlos Vidal Carrega; vocales, Dalmacio Castrillo, José Castillo y Atanasio N. Lanz.

Geografía: presidente, consejero doctor Manuel Gazcón; vice, doctor Federico Figueroa; vocales, señores Francisco Jáuregui, Bernardo Espondaburu y Miguel V. Morales.

Práctica: presidente, consejero Rafael A. Palomeque; vice, señor Froilán Soria, y vocales, señores Víctor Acuña y Duilio Santanere.

Las mesas de la segunda sección se distribuyen así:

Literatura y francés: presidente, consejero Carlos Vega Belgrano; vocales, señores Francisco Jáuregui, Raúl Espoile y José Castillo.

Historia y economía política: presidente, consejero doctor Enrique C. Urien; vice, doctor Rogelio Arriaga; vocales, señores Froilán Soria y José N. Santos; segunda mesa: presidente, consejero doctor Manuel Gazcón; vice, doctor Ireneo Rebollo Paz; vocales, doctor Federico Figueroa y señor Leopoldo Vallejos.

Matemáticas, aritmética y contabilidad, primera mesa: presidente, consejero Enrique Hoyo; vocales, señores Bernardo Espondaburu, Miguel V. Morales y Atanasio A. Lanz. Segunda mesa, presidente, consejero Carlos Vidal Carrega; vocales, señores Dalmacio Castrillo y Francisco Tapia.

Ciencias, primera mesa: presidente, consejero doctor José M. Jorge; vocales, doctor Eduardo Berenguer, doctora Lola Ubeda y señor Francisco Encalada. Segunda mesa: presidente, doctor Ambrosio Quadri; vocales, doctor Francisco del Carril, doctor Antonio Sojo y Emma Lond. Tercera mesa: presidente, consejero Alfredo Meabe; vocales, señores Domingo Bagualdo, Ramón F. Soler y Duilio Santanere. Cuarta mesa: presidente, doctor Carlos S. Cometto; vocales, doctor Nicanor Isasa y señores Víctor Acuña y Rodolfo Rivera.

Pedagogía: presidente, señor Moisés Valenzuela; vocales, doctor Alberto Cabaut, señora Elisa C. de Schultz y señores Eladio Carranza y Manuel Gordon.

Práctica: presidente consejero Rafael A. Palomeque; vocales, señora Lucila Sarrat de Etcheverry, señor José M. Casals y señora Manuela C. de Costa Alvarez.

COMISION DE BIBLIOTECAS

La secretaría de la comisión de fomento y protección de bibliotecas populares ha dado comienzo á la distribución de planillas por el semestre que vence este mes.

—Se ha pasado á todas las bibliotecas que protege la comisión, una circular adjuntando una nómina de diez y seis libros, á fin de que señale en ella aquéllos que no tienen para serles remitidos inmediatamente.

TRIBUNALES

SUPREMA CORTE — JUICIO RESUELTO

Este tribunal acaba de resolver el juicio seguido por don Francisco Grondona contra doña Jovita Gómez de Navarro, sobre reivindicación de un terreno situado en el partido de Luján, con lo en él edificado y plantado.

En primera instancia se declaró improcedente la demanda, y la Cámara segunda de apelación de la capital, revocó dicho fallo, condenando á la demandada á restituir al actor el inmueble reclamado con los frutos percibidos ó dejados de percibir por su culpa, desde la notificación de aquella.

Contra esta sentencia se interpuso para ante la Corte recurso de inconstitucionalidad, que fué acordado.

Resolviendo ahora el caso el alto tribunal, establece que la cuestión de hecho relativa á la tradición, debió ser planteada por la Cámara "a quo", por que era un punto controvertido, para decidir sobre la existencia del dominio invocado por el actor. No basta que la Cámara declare que el actor "ha estado" en posesión del inmueble que reclama, puesto que se puede adquirir la posesión por medios distintos de la tradición traslativa del dominio.

La omisión de la Cámara, dice la Corte, de dejar como único hecho aprobado el de la posesión del actor en época no determinada, inhabilita al tribunal para cumplir su misión constitucional de examinar la aplicación dada á la ley en este pleito ya que la Corte no hace declaraciones de hecho. Esta omisión es tanto más grave, cuanto que la misma Cámara ha dejado sin votar las cuestiones que había planteado. Cuando la Constitución (artículos 172 y 173) requiere que los puntos de hecho se voten primero que los de derecho, es precisamente para evitar todo prejuzgamiento en la cuestión de éste y para permitir que el pleito pueda ser traído al tribunal, para la sola revisión del derecho con todos los elementos de hecho necesarios.

La Corte, por los fundamentos consignados en su acuerdo, declara por último nula la sentencia pronunciada por la Cámara segunda, debiendo pasar el juicio á la Cámara primera para que pronuncie una nueva.

—De conformidad con lo dictaminado por el procurador general, se declaró que el conocimiento de la causa seguida á Francisco Iperría por tentativa de defraudación en Bahía Blanca, le corresponde al juez del crimen del departamento del Sur, doctor José Fernández.

VARIAS RESOLUCIONES

A moción del ministro de la Corte doctor Matienzo, el tribunal resolvió dirigir por secretaría una circular á los secretarios de las cámaras de apelaciones en las que les recomienda que hagan constar en todas las sentencias el resultado afirmativo ó negativo de la votación de las cuestiones planteadas en la forma que lo ha hecho hasta hace poco tiempo la cámara segunda de la capital, como asimismo que en la copia del acuerdo hagan constar con carácteres visibles el principio de la anotación de cada voto.

—Se concedieron quince días de licencia al agente fiscal del centro doctor Pellegrini.

—De acuerdo con un pedido formulado por el Poder Ejecutivo se ha pasado una circular á los jueces de lo civil ya agentes fiscales, recordándoles que en la liquidación del impuesto á las sucesiones deben tener en cuenta el monto de éstas y el 30 o|o del derecho correspondiente.

Además, se ha dispuesto que los jueces del crimen remitan directamente á la oficina del montepío civil la planilla en la que constan los impuestos que se imponen en los casos de [illegible] de penas y otros motivos, en vista de que hasta ahora, como dicha planilla se tramitaba por intermedio del ministerio de Hacienda, sufría retraso.

SOBRESEIMIENTO DEFINITIVO

El juez del crimen doctor Fernández Cutiellos, ha sobreseído definitivamente en el sumario instruído, por denuncia de la mujer recluída, Clara Trejo Pereyra de Malagarría contra el segundo alcalde de la cárcel de Mercedes, don Gregorio Lares Romero, por supuesto delito privado, con declaración de que la formación de ese sumario no afecta su buen nombre y honor.

Fúndase en que el nacimiento de una criatura, hija de dicha mujer, con posterioridad á la formación del sumario, demuestra evidentemente que la fecha de la concepción no coincide con el tiempo en que estuvo la susodicha mujer recluída en aquel establecimiento carcelario.

Comprobada así la inocencia del ex procesado, que había sido suspendido

LOS MUNICIPIOS --- ADMINISTRACION, TRABAJO Y CULTURA

en su cargo por la Suprema Corte de Justicia, corresponde que sea repuesto como acto de extricta justicia.

JUSTICIA DEL CRIMEN

El juez del crimen, doctor Ramallo López, dictó ayer las siguientes sentencias: Emilia Snot de Millano, acusada por hurto en esta ciudad, absuelta; Ramón Pereyra, por lesiones, en esta ciudad, 9 meses de arresto.

El juez del crimen, Gilberto Miguez, dictó sentencia en la causa seguida á Alejandro Arzani, acusado por homicidio á Hermano Garberi, en Lomas de Zamora, condenándolo á 12 años de presidio.

INEMBARGABILIDAD DE EDIFICIOS MUNICIPALES—PRONUNCIAMIENTO JUDICIAL

En un juicio seguido por los señores Martín Biedma é hijos contra la municipalidad de Morón, en el que correspondió entender al juez en lo civil de La Plata, doctor Marcenaro, este magistrado dictó ayer sentencia por la que declara la inembargabilidad de los edificios municipales.

El juez nombrado empieza en su extensa sentencia que nuestras instituciones, reconociendo un principio universal, han garantizado la autonomía del régimen ó poder municipal (artículo 5o. de la Constitucional nacional y 202 de la de la provincia); principio reglamentado por la ley orgánica de 28 de Octubre de 1890 é interpretado por la jurisprudencia (fallos de la Suprema Corte de la provincia, tomo 4, pág. 495).

Como consecuencia de tal principio, fluye la necesidad de dar al organismo municipal los medios necesarios para asegurar su funcionamiento, y es en tal concepto que la ley procesal y la jurisprudencia han establecido la inembargabilidad de las rentas y bienes públicos municipales, y la han establecido aún respecto de los bienes privados que sean necesarios para el mejor servicio público.

Como los actores solicitaron el embargo del palacio municipal de Morón, considerándolo bien privado de la comuna, el juez dice que el expresado inmueble es un bien público, por razón de su mismo destino y, en tal concepto, fuera del comercio, inenajenable por vía de ejecución entablada por los particulares, según disposición contenida en el artículo 2337 del código civil, con la que concuerda el 494 del código de procedimientos.

Aparte de esto, la misma Constitución, en el inciso 4o. del artículo 206, ha previsto expresamente el caso, al prohibir á las municipalidades gravar ó enajenar los "edificios" sin previa autorización legislativa; y ésto entendido en ejercicio del propio gobierno municipal y nunca por acción de terceros ó acreedores (jurisprudencia de la cámara primera, en el caso Crespi contra la municipalidad de Matanza y de la Suprema Corte Nacional, tomo 48, pág. 195, y cámara civil, tomo 96, pág. 175).

Finalmente, dice el juez, la cámara primera de La Plata, de acuerdo con tan uniforme interpretación legal, ha establecido expresamente que el régimen municipal, garantido por la Constitución, se encuentra al abrigo de los excesos de los propios administradores y de terceros, por lo que dicho tribunal declaró nulo el embargo que se había decretado sobre la casa municipal de Barracas al Sur, por considerarlo violatorio de la Constitución.

Fundado en estas consideraciones, el doctor Marcenaro termina por no hacer lugar al embargo solicitado por los actores.

CRONICA POLICIAL

ALLANAMIENTO DE UN REÑIDERO DE GALLOS

CUARENTA DETENIDOS

(Por telégrafo)

Bernal (Quilmes), Diciembre 4—Ayer á las 5 de la tarde fueron detenidos en una casa de esta localidad unas cuarenta personas que estaban jugando en un reñidero de gallos.

Los detenidos fueron pasados á la comisaría de Quilmes.

Intervino el subcomisario señor Pasos, con ocho agentes.

ACCIDENTES FERROVIARIOS

Ayer á las 7 a. m., entre las estaciones Florida y Saavedra, línea del ferrocarril Central Argentino, en jurisdicción de Vicente López, ocurrió un accidente ferroviario.

Felipe García, español, de 35 años de edad fué arrollado por la máquina número 144, que arrastraba el tren de pasajeros número 524.

García sufrió lesiones en el cráneo y la fractura de dos costillas, siendo conducido por intermedio de la policía, en grave estado, al hospital Pirovano.

—El tren de pasajeros número 14, embistió ayer, á las 7 a. m. á la altura del kilómetro 31, jurisdicción de Florencio Varela, á Juan Despagne, quien resultó con dos costillas fracturadas.

El estado de la víctima es de gravedad.

RIÑA SANGRIENTA

En la chacra de Luis Ditravorenzi, ubicada en el cuartel 6o. del partido del Tandil, se produjo ayer un incidente sangriento, á raíz de una acalorada disputa entre Mateo Machado y Marcelino Ardile, quienes se tomaron en riña, armados de un cuchillo y una pala, respectivamente.

De la lucha, el primero resultó con cuatro heridas de importancia en los brazos y manos, y el segundo con una herida de extrema gravedad en el costado izquierdo del cuerpo.

LAS ARMAS DE FUEGO

Ayer de mañana, mientras Marcial Hipólito Gigena, transitaba con un "charret", en la vía pública de Campana, al recoger el revólver que guardaba en un cajón del vehículo, hizo golpear desculdadamente el arma contra una chapa de zinc, produciéndose un disparo, que fué á herirle de alguna gravedad en el pie derecho.

PRINCIPIOS DE INCENDIO

Ayer de mañana, de la casa calle 11, número 72, en La Plata, fué llamado el cuerpo de bomberos, pues se había notado fuego en una casilla de madera situada en los fondos de la misma. Aquél acudió acto continuo y apagó el fuego, que se inició en el techo de la referida habitación, originado por unas chispas desprendidas de la chimenea de una casa vecina.

—En la carpintería de propiedad de Rafael Tesoro, situada en la esquina de Borges y España, en Junín, se declaró ayer un incendio, que fué sofocado momentos después por el destacamento de policía, sin que causara mayores perjuicios.

Recientemente, el comercio de dicha ciudad, proveyó á la comisaría de elementos necesarios de incendio, de que carecía en absoluto, lo que permite hacer frente á cualquier siniestro que se produzca.

El propietario del comercio se halla ausente, en la capital federal.

ATROPELLOS DE UN AGENTE — INVESTIGACION NECESARIA

(Por telégrafo)

Martínez de Hoz (Lincoln), Diciembre 4—El agente de la Torre, de facción en esta localidad, sin ningún motivo tomó preso á dos agricultores laboriosos, los hermanos López, encerrándolos en un vagón de la empresa del ferrocarril Oeste, junto con otros varios de ellos, también sin causa, fueron detenidos por el mismo agente. Estos sucesos se repiten con frecuencia en la localidad.

PROBABLE INTOXICACION — EL DIAGNOSTICO MEDICO

(Por telégrafo)

Las Heras, Diciembre 4 — En la muerte de Carlos Marzzoratti, por ausencia del doctor Antonio R. Chiocossi, fueron solicitados los auxilios profesionales del doctor Mariños Barreto, en el cual manifestó no poder formar diagnóstico sobre la causa de la muerte, pero que suponía una infección de origen bucal.

Examinado más tarde el cadáver por el doctor Antonio R. Chiocconi diagnosticó la intoxicación por un alcaloide tetanizante, probablemente estrignina, haciendo la denuncia correspondiente en la policía.

En vista de esta divergencia entre los médicos, sería de desear que el juzgado correspondiente nombrara para la autopsia á un médico extraño á la localidad.

ROBOS DE ANIMALES—ESCASEZ DE POLICIA

(Por telégrafo)

Tres Algarrobos (Carlos Tejedor), Diciembre 4—La policía secuestró 5 cerdos de los nueve hurtados el 20 del pasado mes, á un vecino de General Villegas.

Se hacen activas diligencias á fin de conseguir el resto y á los autores.

—Hoy fueron entregados al mayordomo de la estancia El Plata, don Arturo Enghisech, 15 caballos que en la madrugada del 29 le habían sido robados.

—La policía de Tejedor y ésta desprendieron comisiones, consiguiendo el secuestro de animales que habían sido abandonados en la estación Sansinena, por el autor del robo cuando vió á la policía en movimiento. Se toman datos precisos del autor y se cree que no tardará en caer en manos de la justicia.

—Con motivo de la recolección de la cosecha, la afluencia de trabajadores es mucha y el personal con que cuenta este destacamento es insuficiente para atenderlo debidamente.

—En la construcción del ferrocarril de trocha angosta, trabajan en la actualidad unos 800 hombres. Los vigilantes halagados por los precios que pagan los agricultores piden la baja para dedicarse á los trabajos agrícolas.

INVESTIGACION DE UN FALLECIMIENTO — AUTOPSIA DEL CADAVER.

(Por telégrafo)

General Viamonte, Diciembre 4—Regresó hoy á Mercedes el subcomisario González, que se encontraba en ésta levantando un sumario por la muerte de Lino Coronel, acaecida hace unos quince días.

El informe del doctor Díaz y Casto, y que sirvió para la inhumación del cadáver, atribuyo el deceso á causas naturales.

Coronel falleció quince días después de haber tenido un incidente con el sujeto Dionisio Balgorria, de quién recibió varias contusiones en el cuerpo y una herida de rebenque en la cabeza, á consecuencia de las cuales parece que murió.

El doctor Emilio P. Siri, médico de policía, de Mercedes, practicó hoy la autopsia del cadáver.

En este asunto ha sido ordenada por el subcomisario González, la prisión de los individuos Pedro Gómez y Dionisio Balgorria.

(Por telégrafo)

Mercedes, Diciembre 4—Por orden del juez del crimen doctor Stolbizer partió para General Viamonte el médico de los tribunales doctor Siri, con objeto de practicar la autopsia al cadáver de Luis Coronel, á fin de establecer la causa de la muerte que no resulta bien esclarecida de los antecedentes del sumario.

AVENA, CENTENO Y ALPISTE

MUESTRAS VIGOROSAS

Los fotograbados que publicamos, dan una idea de la exuberante producción agrícola que este año nos brindará nuestro suelo fecundo.

ALPISTE, AVENA Y CENTENO

La muestra de avena, que mide más de dos metros y medio de altura, nos la ha remitido el señor Gandarias, administrador del establecimiento agrícola-ganadero que en Tres Arroyos posee el señor Unzué.

El centeno y el alpiste, igualmente lozanos, son muestras del campo experimental de la escuela de agricultura Nicanor Ezeyza, en Coronel Vidal, que dirige el agrónomo Humberto J. Fonseca.

Para el partido de Mar Chiquita y adyacencias, las muestras de cereales que reproducimos constituyen una demostración que debe estimular á los agricultores de la región.

Esta prueba evidente de la bondad del suelo, expresa por otra parte, la falta de conocimientos agrícolas perfeccionados que son necesarios exteriorizar para inducir al agricultor á que lo explote con el mayor provecho, puesto que en otras chacras del mismo partido, no se había obtenido hasta ahora tan halagueño resultado.

El director de la escuela de agricultura aludida, agrónomo Fonseca, y el jefe de cultivos, agrónomo Mérida, atienden toda clase de consultas y asesoran, á quienes lo descen, sobre tópicos relacionados con las industrias agropecuarias.

Esta ventaja debe ser aprovechada por los agricultores de aquella rica zona, para conseguir ejemplares vegetales dignos, como los que ilustran estas líneas.

INFORMACION TELEGRAFICA

(DE NUESTROS CORRESPONSALES)

MONTE

LOCAL DE LA ESCUELA NUMERO 1

SU ESTADO RUINOSO

Negligencia de la dirección general

Monte, Diciembre 4—Ampliando mi telegrama del 1o. del actual, en que este vecindario llamaba seriamente la atención de la dirección general de escuelas, con motivo del estado ruinoso y antihigiénico que en todas sus fases presenta el edificio de la escuela número 1, propiedad del consejo, como anteriormente se ha manifestado, ésta parece hacer caso omiso de ello, encerrándose en el más profundo como criticable silencio.

Verdadero contraste el que presenta este pueblo con el resto de la provincia; mientras que la dirección general invierte ingentes sumas de dinero, ya refaccionando escuelas, ora levantando nuevos y suntuosos edificios, hasta en las más apartadas y pequeñas villas de nuestra gran provincia, aquí tan sólo á dos horas de esa metrópoli, á las puertas de la ciudad de La Plata, asiento de nuestras autoridades provinciales, se alojaba á más de un centenar de niños en un edificio antihigiénico, en estado desastroso, con sus puertas cayéndose á pedazos, sin vidrios, sus pisos en increíble deterioro, con sus cielos rasos desmantelados, hechos girones, amenazando caerse por instantes. Del resto del edificio no digamos nada, pues todo él requiere serias é importantes refacciones.

MORON

TERMINACION DE CLASES—FAMILIAS VERANEANTES — EL CONFLICTO DE LAS AUTORIDADES.

Ituzaingó, Diciembre 4—Ha terminado el año escolar satisfactoriamente. La exposición de las labores de la escuela número 6, que dirige la señorita Juana María Rocha, ha dado la nota alta del éxito, porque ella demuestra de modo evidente la contracción á la escuela y la dedicación á la enseñanza primaria. El vecindario ha podido darse cuenta del adelanto de las educandas.

—Se han instalado ya en sus residencias de verano, las familias de Trillo, Luciano Sesé é ingenieros Curutchet, Alfano é Iparraguirre.

—El conflicto perpetuo entre el intendente de Morón y el concejo deliberante ha repercutido en perjuicio directo de este vecindario, que se ha visto privado de toda ayuda oficial, no bastándole los recursos de colecta para llevar todas las exigencias del progreso, cada día más crecientes en razón de las numerosas familias que afluyen y se radican definitivamente.

—Se ha iniciado la formación de una biblioteca popular que llevará el nombre de "Benjamín Zorrilla", como base de un futuro centro de reunión de familias y estudiosos.

La idea ha encontrado acogida unánime y en breve quedará constituida la comisión, por personas radicadas en ésta, faltando solamente pedir la adhesión de los directores de colegio.

GENERAL ALVEAR

PERSONAL DE LA ESTACION—VARIAS NOTICIAS

J. M. Micheo, Diciembre 4—Se hace sumamente necesario que la empresa del ferrocarril Sud aumente el personal de la estación local, pues con el movimiento actual es imposible atender con un solo peón el servicio de playa.

Con este motivo lo vemos continuamente al jefe de la estación desempeñando la misión de peón, lo que no está á la altura de su puesto. A pesar de la buena voluntad del jefe, señor Maggiore, se tropieza con inconvenientes para atender en forma al público.

La empresa debe buscar remedio á este mal.

—Noches anteriores regresaba de General Alvear, en sulky, el corresponsal de LA PRENSA, en ésta, señor José Zuluaga, y al atravesar el arroyo Las Flores, equivocó el paso, por lo que estuvo á punto de sufrir un percance serio, pero que, felizmente, no tuvo consecuencias.

—Llegó de ésa, el doctor Hipólito Irigoyen, trasladándose á su establecimiento de campo El Quemado.

SAN MARTIN

REUNION SOCIAL

Caseros, Diciembre 4—Exito completo tuvo anteanoche el baile celebrado por el Club Social, habiendo concurrido las más distinguidas familias de la localidad, quedando así coronados los esfuerzos de la comisión de fiestas.

A las 12 m. la concurrencia fué invitada para hacer los honores á un buen "lunch", pronunciando con tal motivo el señor Feliciano Mary un elocuente discurso, que fué muy aplaudido.

Entre la concurrencia notamos las señoras:

Isabel Onetti, María de Desio, Victoria Castagnino, Ambrosia Irrisari, Alicia Kelly, María E. Cassignac, Gregoria Quilimbo, Vicenta Cassignac, Luisa M. de Merlo, Agustina Penna, Adela Mary, Sara R. de Cosentino, y señoritas: Josefina Larrumbe, Della Fargeres, Elvira Quilimbo, Gregoria Quilimbo, Olga Cassignac, Florinda Penna, Mercedes y Lola Mary, Isabel Rolentti, Hortensia Onetti, Ana, Teresa y Clara Castelli, Elena Nard, María Castagnino, Mercedes Irrisari, María y Anita Giorgi, Victoria Velázquez, Balbina Gilgery, Amelia Sifredi, Emiliana Merlo y otras.

RIVADAVIA

CORTE DE LA AVENA—EXAMENES—FALLECIMIENTO

Meridiano 5o., Diciembre 4—Ha comenzado hace días en varias chacras el corte de la avena, la que parece dará buen rinde.

—Se efectuaron los exámenes de fin de año en la escuela local. Las personas que concurrieron quedaron satisfechas de la labor desplegada durante el tiempo que actúa como maestra la señora Guidas.

—Ha sido muy sentido en este pueblo el fallecimiento del comandante militar del partido, don Marcelino Cabrera.

—Se nota escasez de máquinas segadoras y espigadoras, viéndose las casas comerciales desprovistas de éstas, por haberse agotado el "stock" á las principales casas de ésa.

SALADILLO

TERMINACION DEL AÑO ESCOLAR — LUCIDA FIESTA EN LA ESCUELA NUMERO 1 — VIAJERO.

Saladillo, Diciembre 4 — Terminaron ya las clases públicas en la escuela del distrito iniciadas el día 28 del corriente, cerrándose así el presente año escolar en forma halagadora por la suma de trabajo demostrado y la asistencia de los alumnos.

En la escuela número 1, que dirige el señor Francisco Pardo Campos, las clases de fin de curso han tenido mayor lucimiento que el año anterior.

Los padres de los alumnos y familias de la localidad, especialmente invitados, por el director de la escuela mencionada, concurrieron todos los días de clases, poniéndose así de manifiesto la estrecha vinculación que va estableciéndose entre el hogar y la escuela. Igualmente concurrida se vió la exposición de labores, cuadernos y dibujos instalados en los amplios salones de la planta alta que profusamente iluminados se abrieron al público resultando estrechos para contener la enorme concurrencia.

Distinguidas niñas de la localidad y el profesor Bagnati ejecutaron al piano escogidas piezas, haciendo de tal manera doblemente amena la velada.

Un salón de los destinados á la exposición trabajos, se hallaba totalmente ocupado con ropa confeccionada por el personal docente y alumnas con destino al hospital Posadas.

Los concurrentes han podido apreciar la magnitud de la labor ejecutada y han tenido palabras de encomio para este acto altamente humanitario.

El inspector seccional, señor José Castillo, asistió á las clases de fin de curso, pudiendo apreciar la labor de los docentes para quienes tuvo frases de aliento.

—Se ausentó para Lobos, el inspector seccional señor José Castillo.

BENEFICENCIA ESCOLAR — ROPA PARA EL HOSPITAL DOCTOR POSADAS

Saladillo, Diciembre 4 — Ayer se verificó en el hospital Doctor Posadas el acto de la entrega de la ropa confeccionada por el personal y alumnas de la escuela número 1.

A las 4.30 p. m. salieron de la escuela 60 niñas llevando cada una 10 piezas de ropa, las maestras y el director acompañaron á las alumnas hasta el hospital donde los esperaban los miembros de la comisión que preside el señor Juan Claudio Demaría y numerosas familias especialmente invitadas.

El señor Pardo Campos hizo entrega de la ropa al presidente de la comisión, pronunciando con tal motivo conceptuosas palabras que agradeció el señor Demaría dando lectura á un hermoso discurso encomiástico para la acción altamente moralizadora de las maestras.

La concurrencia fué obsequiada con una bien servido "lunch" de donde pasaron á visitar algunas dependencias del hospital, retirándose una hora después gratamente impresionados de la forma en que fueron atendidos por la comisión y del sencillo, cuanto hermoso acto.

—Se ha hecho cargo de la secretaría del juzgado de paz el señor Carlos Gorritz.

FUNERAL — VIAJERO

Saladillo, Diciembre 4—Mañana tendrá lugar un funeral en sufragio del alma del señor Gervasio Basterrechea, cuya desaparición causó hondo pesar en esta sociedad donde gozaba de generales simpatías debido á lo cual el acto se verá sin duda, muy concurrido.

—Para ésa el intendente municipal, señor Francisco Rivero.

ALMIRANTE BROWN

CORRESPONDENCIA ATRASADA

Glew, Diciembre 4—Desde el nuevo horario de trenes, se recibe LA PRENSA y demás diarios, con gran atraso, llegando á ésta en el tren que pasa á las 10.12 a. m.

Según averiguaciones hechas, esto responde á no traer estafetero en ninguno de los trenes anteriores.

El público en general, vería con agrado que la dirección de correos arreglase, que al tren que sale de Buenos Aires á las 6.15 a. m. y llega á ésta á las 7.4 a. m., se le dotara de una estafeta, pues á esta hora venían todos los diarios anteriormente.

FIESTA INFANTIL—CORSO DE FLORES

Adrogué, Diciembre 4—Se efectuó el domingo en la escuela número 6, que dirige la señora de Ollier, la fiesta infantil que con el propósito de terminar las clases, ofrecía su directora á los educandos y familias de éstos.

—Reina gran animación en el vecindario por el corso de flores á verificarse en Lomas de Zamora, los días 24, 25 y 31 del corriente bajo el patrocinio del Círculo de Periodistas.

PATAGONES

VENTA DE TIERRAS MUNICIPALES

Patagones, Diciembre 4—Por orden de la intendencia municipal se realizó ayer el remate de 18 quintas de 6 hectáreas cada una.

La Compañía Vitivinícola compró tres quintas, habiendo pagado de 400 á 430 pesos por hectárea.

GENERAL VIAMONTE

VIAJE DEL COMISIONADO — MOVIMIENTO POLITICO—VIAJEROS

General Viamonte, Diciembre 4—Se dice que después de varios meses de ausencia estuvo de paso en este pueblo, el comisionado municipal, señor Manuel E. del Castillo.

—El oficialismo trabaja empeñosamente para conseguir la adhesión del mayor número posible de escrutadores para las elecciones del 17, sin obtener resultado favorable, pues esos ciudadanos, en gran mayoría, están afiliados al comité conservador opositor, que dirigen los señores Tiseyra.

—De su establecimiento en Prieto, se encuentra en ésta, el señor Benjamín Fernández.

—Se ausentan mañana para ésa, por una breve temporada, la señora Filomena T. de Tiseyra y su hija Delia.

AVELLANEDA

CONFERENCIA PEDAGOGICA

Isla Maciel, Diciembre 4—El señor Edelmiro Calvo dió en el local de la escuela número 1, una notable conferencia á los maestros del distrito, sobre los métodos y procedimientos que deben emplearse con los niños de distinta mentalidad. Elocuente, como siempre, dictó una cátedra de gran enseñanza para el magisterio, y recordó á la mujer maestra y á la mujer madre, al frente de los futuros ciudadanos. Fué muy felicitado y aplaudido.

Lo acompañaban la inspectora seccional, señora Lucila Sarrat de Etcheverry, y el consejo escolar local.

LAMENTADO FALLECIMIENTO— EL "MEETING" DEL COMERCIO—DIVERSAS OPINIONES.

Avellaneda, Diciembre 4—Esta tarde fueron inhumados en el cementerio de esta ciudad, los restos del joven Héctor Llanos, cuyo fallecimiento causó hondo sentimiento. Lo acompañó numerosa concurrencia. El comité de la juventud radical se hizo representar por una delegación.

—Llegó de Olavarría el señor José Delfino

—Se comenta muy favorablemente el acto realizado ayer, asignándole, personas que son verdaderamente imparciales, excepcional importancia por la trascendencia que tendrá en toda la provincia. Los organizadores están satisfechos por haber respondido todos los gremios al llamamiento que hiciera el centro comercial é industrial y de defensa de propietarios. Los discursos han sido vivamente comentados con distintos criterios, como es de suponer, pero concordes en que expresaron las aspiraciones y exigencias del actual momento económico.

Se han recibido felicitaciones entusiastas por el telegrama dirigido al primer magistrado de la Nación, que manifiesta las congratulaciones de la asamblea celebrada ayer, por la tendencia reaccionaria del doctor Sáenz Peña, y sus esperanzas de un cambio institucional. Igualmente, el dirigido al gobernador Arias, formulando los propósitos que unieron á distintos gremios para pedir una modificación en el régimen impositivo actual y remarcando con relieve la existencia de la ruleta aquí, antro de corrupción que ha valido sólo la improvisación de una fortuna á su propietario.

En breve se realizará una entrevista con el comisario Valdez con objeto de conocer sus propósitos en el orden policial.

GENERAL VIAMONTE

TERMINACION DE CLASES

Baigorrita, Diciembre 4—Con motivo de darse fin á las tareas escolares del año, por invitación del director de la escuela local, señor Juan Maccinson, asistieron á ella y presenciaron las clases públicas, numerosas familias de los alrededores, quedando todas gratamente impresionadas de los hermosos trabajos presentados por los alumnos y por la corrección y acierto con que respondieron á todas las preguntas del variado programa.

Concurrieron las familias de Gleragoth y Lhelan, Maclonchin, Malzaque, Mucgairre, Magallanes, Fernández, Gagumundo, Gómez, Mol, Molina, Ahumada, Balbi, y Capurro.

—Reina buen tiempo.

CARMEN DE ARECO

FUNERAL

Carmen de Areco, Diciembre 4—Se celebró en la iglesia parroquial, el funeral por el doctor José A. Fusolli, asistiendo al acto numerosa concurrencia.

MERCEDES

LAS PUBLICACIONES DEL BOLETIN JUDICIAL — ERRORES GARRAFALES—CANDIDATO A DIPUTADO — ROMERIAS — PARTIDO DE FOOT-BALL.

Mercedes, Diciembre 4—Los miembros de la Cámara segunda se quejan de la incorrección con que aparecen las publicaciones de las sentencias de ese tribunal. El descuido llega al extremo de que se ha alterado el nombre de los autores y la doctrina, llegándose hasta llamar "doctor" al rey Alfonso el Sabio.

Sería conveniente que la dirección del Boletín fiscalizara mejor la corrección de las pruebas.

En una sentencia, el voto del camarista doctor Molinas, aparece contrario á las consideraciones en que lo funda.

—Ha causado grata impresión en esta ciudad, la proclamación de la candidatura del intendente municipal, doctor Ballesteros, para ocupar una banca en la Legislatura.

El vecindario, casi unánimemente, mira con simpatía esta designación por tratarse de un caballero prestigioso que ha sido el más eficaz propulsor del progreso local, desde varios años á esta parte y se confía en que su actuación legislativa será beneficiosa para los intereses de Mercedes.

Esta ciudad tendrá ahora tres diputados en la Legislatura, con lo que se acerca á la representación que le corresponde por su cultura y su importancia dentro del departamento judicial del centro, que abarca una rica zona de la provincia.

—En los primeros días de la semana entrante se reunirá la comisión de las romerías.

Reina mucho entusiasmo en la población, y se augura á las fiestas el buen éxito que siempre alcanzaron.

—Ayer se jugó en el field del Club de Gimnasia y Esgrima, un reñido partido de football, entre los "teams" de Estudiantes de Mercedes, y Combinados, que terminó con dos "goals" á favor de cada bando.

Actuó correctamente de referee el señor Francisco Villafañe.

GENERAL ALVARADO

DEMOSTRACION — ESTABLECIMIENTOS QUE SE INAUGURAN—ALUMBRADO ELECTRICO—LA PROXIMA COSECHA—VIAJEROS.

Mira Mar, Diciembre 4—Se dió un banquete en el hotel Amistad, al doctor Emilio Gallina, viejo facultativo de la localidad, que acaba de regresar de Europa.

—Se inauguró con mucho entusiasmo el Victoria Hotel, de don T. Albistur.

El 10 se inaugurará el balneario Victoria.

—La compañía de Luz y Fuerza Eléctrica instaló ya, los cables, y está terminando la colocación de ramales particulares para el alumbrado eléctrico.

—Desde Chapal Malal hasta cerca de Mar del Sur, en este partido, hay alrededor de 25.000 hectáreas sembradas en inmejorable estado.

—Regresaron á esa capital los señores Julio P. Robles, Jaime Durán y D. L. Allende.

—De ésa, el señor Patricio A. Smith.

PATAGONES

HERMOSA FIESTA EN EL CENTRO SOCIAL — EL PRESIDENTE DEL CONSEJO ESCOLAR

Patagones, Diciembre 4—Como estaba previsto alcanzó grandes proporciones, la tertulia realizada el sábado en el Centro Social.

A las 10 p. m., se encontraban congregadas numerosas familias en los amplios y bien adornados salones, iniciándose la fiesta momentos después.

En medio del mayor entusiasmo, y estimulada por la orquesta que dirige el profesor señor Cervera, la danza dió comienzo con cincuenta parejas.

Entre la concurrencia vimos al gobernador del territorio de Río Negro, señor Carlos Gallardo, y familias de Biedma, Pita, Cicnero, Dasso, Castello, Papini, Rial, Alvarez, Jiménez, Capdevila, Ruano, Crespo, Ronchetti, Castro, Gayone, Faguaga, Herrero, Costa, Requena, Rica y otras.

Dicha fiesta se verificó en celebración del 25o. aniversario de dicho centro, fundado por el malogrado comodoro Rivadavia, cuyo retrato ocupa un lugar de preferencia en sus salones.

—Con motivo de la terminación de las pruebas públicas, el presidente del consejo escolar ha recibido palabras de aliento y felicitaciones de parte del director general de escuelas.

—En automóvil salió hoy para esa capital, el doctor Angel L. Sojo, inspector de justicia nacional.

JUNIN

ENROLAMIENTO CIVIL Y MILITAR

Junín, Diciembre 4—Hasta el 1o. del corriente, el distrito 17, lleva enrolados 19.442 ciudadanos, correspondiendo á este partido 5.042.

Calcúlase que es reducido el número de los ciudadanos que no han dado cumplimiento á los preceptos de la ley de enrolamiento.

TANDIL

EN LA ESCUELA NORMAL—TERMINACION DE LOS CURSOS

Tandil, Diciembre 4—Han terminado los exámenes en la escuela normal mixta, con resultado satisfactorio

En los días de exhibición de trabajos prácticos, dicho establecimiento fué muy visitado, de día y de noche, admirándose por la enorme concurrencia, la multitud de trabajos expuestos sobre ciencias naturales, historia, pedagogía, física, geografía, dibujo, cocina, artes, costuras y labores, distribuidos en cuatro amplios salones.

Esta romería escolar, que duró tres días, ha dado motivo también á un acto social nunca visto en esta ciudad, por la calidad y el número de asistentos.

Las felicitaciones al director, señor Bonastre, y al digno personal que lo acompaña, han sido bien merecidas.

Los periódicos locales, con rara unanimidad, publican artículos elogiosos sobre este mismo asunto, abogando todos porque los poderes públicos se preocupen de dotar á esta escuela normal de un edificio propio que tanta falta le hace ya.

MERLO

FIESTA ESCOLAR — OBRAS DE ADOQUINADO — ENFERMO

Merlo, Diciembre 4—Se realizó el festival organizado por la directora del colegio superior número 1, á objeto de adquirir un piano con destino á dicho colegio.

El señor Maldonado puede estar satisfecho del resultado obtenido, pues el teatro de la sociedad 20 de Septiembre se vió completamente lleno.

—Han dado comienzo las obras de adoquinado anunciadas oportunamente por LA PRENSA.

La señora Rosa G. de Fabioo se encuentra enferma de algún cuidado.

MORON

LAS DEFICIENCIAS DE LA ESTACION —SITUACION INTOLERABLE

Morón, Diciembre 4—El vecindario critica severamente á la empresa del ferrocarril Oeste, que no ha dotado á la estación, de las comodidades que exige la importancia del pueblo.

El horario en vigor para la boletería, no puede ser más inadecuado para los viajeros.

En plena vía se ha construido un w. c. que es sencillamente una burla á las familias de la localidad.

La empresa, según parece, se considera también autorizada para burlar las ordenanzas municipales más sensatas, pues hasta hoy no ha hecho construir aceras alrededor de la estación, así como adoquinar la salida para los carreros lecheros, pues allí se forma en los días de lluvia, un fangal que es imposible cruzar.

FALLECIMIENTO

Morón, Diciembre 4—Hoy fueron conducidos á su última morada los restos del señor Federico Figuerras, antiguo vecino de esta localidad, donde supo hacerse querer por sus prendas de carácter.

Numerosa concurrencia asistió al acto.

SAN NICOLAS

"KERMESSE" DE BENEFICENCIA—CANDIDATOS A DIPUTADOS

San Nicolás, Diciembre 4—Se vió muy concurrida por familias, la "kermesse" que funciona en el teatro Municipal, organizada por la asociación de damas de caridad, cuya fiesta se asegura dará excelentes resultados pecuniarios á beneficio del asilo del Carmen. Se agregó al programa de esta noche una función por aficionados. Tomarán parte la señora Manuela Figueredo de San Sebastián, señoritas Rosa Fernández Grova, Elvira Bomon, María Angela Drisaldi, Luisa Pozzolo, el joven Luis Grossi y varios alumnos de la escuela nacional número 56. Concurre á amenizar la fiesta la banda de música del regimiento 5 de línea.

—Ha sido bien recibida la candidatura del doctor Arturo D. Vatteone y señor Serafín C. Morteo, para diputados provinciales, ambos hijos de esta ciudad.

QUILMES

ENLACE—FIESTA ESCOLAR

Berazategui, Diciembre 4—Mañana se realizará en ésta, en casa de la novia, el matrimonio civil de la señorita María Julianna Berazategui Godoy con el señor Martín Alberro.

Serán testigos por parte de la novia, los señores Pedro L. Godoy y Rodolfo Labourt, y por parte del novio, los señores Valerio Ponce de León y Santiago Soredi.

La ceremonia religiosa tendrá lugar el miércoles 6, en la iglesia parroquial de Quilmes, á las 4.30 de la tarde, y serán padrinos del acto la señora Agustina Godoy de Berazategui y el señor José J. Berazategui.

—Se vió muy concurrida la fiesta escolar realizada ayer en la escuela número 17, que dirige la señorita Amalia Abascal.

Los diversos números del programa fueron desarrollados debidamente por los alumnos, quienes fueron muy felicitados, lo mismo que la directora y personal docente, por el éxito de la fiesta.

CANDIDATO A DIPUTADO—VIAJEROS

Berazategui, Diciembre 4—De acuerdo con lo que LA PRENSA sostuvo respecto á la falta de representantes del pueblo de Quilmes en la legislatura de la provincia, el partido Conservador eligió como candidato á diputado, al antiguo vecino de éste pueblo, señor Valerio Ponce de León.

Sin distinción de opiniones políticas, esta designación ha sido bien recibida en todo el distrito de Quilmes, donde el señor Ponce de León cuenta con largas vinculaciones que en diversas formas han aplaudido y aplauden esta candidatura.

—Regresó de Tronque Lauquen, el señor Santiago J. Dembrosi.

—Procedente de La Plata, llegó el señor Carlos Soneyra.

AGRICULTURA, GANADERIA E INDUSTRIAS

EN VISPERAS DE LAS COSECHAS AGRICOLAS

INVESTIGACION REALIZADA POR "LA PRENSA"

Detalles completos de todo el país

BONIFACIO (Buenos Aires)

Las sementeras de esta se encuentran en inmejorables condiciones y no hace falta más agua para asegurar las cosechas.

Se sembraron en ésta 15.000 hectáreas de trigo y 5.000 de avena.

Es creencia general que escasearán los brazos para la cosecha y por esto, los jornales serán elevados.

Los arrendamientos se pagan á razón de 10 pesos por hectárea, y de 10 á 20 por ciento de la cosecha.

RAMIREZ (Entre Ríos)

Las muchas y fundadas esperanzas que se abrigan este año sobre los buenos resultados de la cosecha merman á diario en esta zona, por los motivos que detallo:

Llovió y llueve demasiado, lo que ha perjudicado ya en un 30 por ciento el rendimiento calculado del trigo, en 15 ó 20 por ciento, el del lino y en 10 por ciento el de la avena, otros tantos perjuicios causó el granizo caído en varios campos cerca de ésta.

Las tempestades y vientos fuertes han echado abajo muchos trigales y éstos no se levantan más.

El hilo y las bolsas están por las nubes; el hilo valía en Septiembre 4 pesos el fardo y hoy piden en Buenos Aires 12 pesos oro; y las bolsas empezaron con 7 centavos oro cada una y piden ahora 10.

Las máquinas para segar valen hoy 25 por ciento más y así todos los artículos que el colono precisa.

En cambio, bajó el lino de $ 16 que valía hace un mes (entrega el 25 de Enero de 1912) hasta 13 pesos.

Los arrendatarios (el 95 por ciento) deben dos años de arrendamiento y las semillas al gobierno de la provincia.

En cuanto á los vagones para transportar la cosecha, la empresa no podrá dar abasto á los pedidos; me consta que esta estación debe entregar más de 5000 toneladas de trigo y lino, desde el 15 al 25 de Enero y como se necesitan para este loto 200 vagones (de 20 y 30 toneladas cada uno), los que tienen contrato para entregar en este tiempo lo harán quizás en Marzo, si tienen suerte y el ferrocarril tiene vagones desocupados.

Se nota ya la falta de vagones para el transporte de las mercaderías de Buenos Aires al interior de la provincia, y se necesitan 15 ó 20 días para obtener éstas.

Los colonos no tienen peones ni dinero para pagarlos y tampoco los comerciantes para adelantar lo necesario. Los exportadores cerealistas no adelantan dinero á los acopiadores. Los Bancos están cerrados.

Algunos colonos empezaron el corte de la avena; dentro de 8 ó 10 días será general el corte de trigo y lino.

Para el 25 de Diciembre, si el tiempo lo permite, tendremos lino y trigo.

HERNANDEZ (Entre Ríos)

Durante todo el verano 1910-11, reinó intensa sequía.

Llegado el invierno los campos estaban casi totalmente desprovistos de pastos, viéndose grandes extensiones de tierra desnudas, donde no parecía que quedara ni vestigios de vida vegetal. Las haciendas, diezmadas por la falta de agua y pastos.

En los primeros días de Mayo llovió, por primera vez, regularmente, este año.

Los días 13, 14 y 15 tuvimos lluvias torrenciales con viento huracanado del Sur. Las haciendas reducidas á un triste estado de consunción, murieron en gran cantidad durante el temporal.

Empiezan á brotar pastos, especialmente cardos que aparece en gran cantidad.

Este pasto cuando tierno es malo para la hacienda vacuna; los animales mueren en pocos momentos arrojando por la boca y nariz, una abundante cantidad de líquido. Nuevas pérdidas de hacienda.

Junio: Seco y frío, observándose las temperaturas más bajas en los días: 17,18, 19 y 20, con 2, 2 3|10, 5 y 3 9|10, grados bajo cero, respectivamente.

A mediados del mes empiezan los trabajos agrícolas, con gran lentitud, á causa de la flacura y escasez de unimales.

Julio: Los campos emiezan á cubrirse de pastos.

Durante los días 29, 30 y 31, lluvias torrenciales con viento huracanado del Sur. (Temporal completamente semejante al de los días 13, 14 y 15 de Mayo).

Las haciendas no repuestas aun, mueren en bastante cantidad, durante el temporal.

A partir de esta fecha, la situación general de ganaderos y agricultores tiende á mejorar.

Agosto: Llueve regularmente y no hace mucho frío.

Septiembre: A principios del mes, la mayoría de los agricultores han concluído la siembra de trigo y lino. Empiezan á sembrar maíz.

Octubre: Lluvias y destemplado.

Días 9, 10 y 11, heladas que causan grandes perjuicios en los maizales.

Días 19 y 20, grandes lluvias.

Días 26 y 27, calores sofocantes.

Días 28, 29, 30 y 31, lluvias torrenciales.

Noviembre: Días 1o., 3, 4 y 5 grandes lluvias.

Durante lo que va del mes, el tiempo ha continuado muy lluvioso. Como consecuencia de las abundantes lluvias, muchos sembrados han crecido excesivamente; por esta causa muchos trigales pueden considerarse perdidos en un 50 por ciento. Y si el tiempo continúa lluvioso le cabrá igual suerte á grandes extensiones de lino.

Muchos agricultores continúan sembrando maíz.

Se calcula que en los primeros días del mes entrante empezará la siega de trigo y lino.

Los campos de pastoreo y las haciendas, se encuentran en estado inmejorable.

PARERA (Pampa)

Trigo: tenemos 31.000 hectáreas en buen estado; pero sufrió algo con las heladas del mes de Octubre.

Lino: 3.200 hectáreas, que se encuentran en inmejorables condiciones.

Avena: 2.000 hectáreas sembradas, en buen estado.

Maíz, 4.000 hectáreas.

Alfalfa: 5.000 hectáreas, en buen estado: ya se dió principio al primer corte, con rendimiento que se consideraron buenos.

Centeno: 1.000 hectáreas, en buen estado, sufrió algo con las heladas; pero en cambio con las lluvias se benefició.

El rendimiento en los sembrados se calcula en un 15 por ciento sobre el año 1910.

El estado de la sementera es bueno.

Agua no es de mayor necesidad, pues está impidiendo cortar los pastos.

Hay suficientes brazos para la cosecha próxima.

CLUSELLA (Santa Fe)

La extensión sembrada en esta jurisdicción con trigo y lino es de 23.000 hectáreas, que se descomponen así: trigo 18.000 hectáreas; lino 5.000 hectáreas.

El corte del trigo está muy adelantado y algunos colonos terminarán al fenecer la semana.

El corte del lino principiará después del trigo.

El rendimiento se calcula de 7 á 8 fanegas por hectárea en el trigo y de 2 á 3 por hectárea en el lino.

Ha habido exceso de braceros; generalmente la situación económica de los colonos es holgada, debido á los buenos precios obtenidos por sus productos en los años anteriores.

En el presente año no se han dedicado nuevos campos para la agricultura.

El precio de los arrendamientos es de 25 á 30 por ciento de la cosecha.

PILA

Las perspectivas agrícolas son sumamente halagüeñas.

Las sementeras están en un estado tan satisfactorio que se espera obtener un rendimiento espléndido.

FERROCARRILES

EN LAS LINEAS DEL FERROCARRIL DEL SUD

LA NUEVA VIA CHAS

Pésimo servicio de pasajeros

Es de lamentar que en estos momentos en que todas las empresas ferroviarias ponen en vigor sus nuevos horarios, tratando con ellos de servir los intereses públicos, se tengan que señalar determinados servicios de pasajeros llenos de inconvenientes, fáciles de subsanar con un poco de buena voluntad, y sobre todo con la intervención que necesariamente debe tomar el gobierno nacional, que no hace cumplir debidamente las disposiciones de la ley de ferrocarriles.

Así como en otras ocasiones hemos señalado las iniciativas de las empresas de construcción de galpones, que facilitaran el buen acomodo de los productos en las zonas agrícolas, señalamos también las deficiencias que se notan en los servicios de pasajeros en las mismas.

La nueva vía Chas, recientemente inaugurada por la empresa del ferrocarril del Sud, en el servicio á Necochea, está pésimamente atendida.

Tanto en el interior de los trenes, como en el horario y en las estaciones, se notan deficiencias que hemos podido comprobar, las cuales violan las disposiciones al respecto de nuestra ley de ferrocarriles.

En el interior de los trenes la higiene deja mucho que desear, y respecto de la limpieza de los coches-dormitorios, es unánime la protesta de los que viajan por la falta de aseo en las camas.

El servicio de comedor no está en armonía con los precios cobrados, y ni siquiera se puede comparar con el de las otras empresas, cuyas líneas recorren el Norte del país.

Los vecinos de los pueblos que recorre esta línea creen que este mal servicio responde á favoritismos bien marcados de la empresa en favor de la línea á Mar del Plata.

Los trenes, en general, llegan continuamente en el breve espacio de la inauguración de la línea, con una hora ó más de atraso, produciendo los inconvenientes consiguientes para todos los que viajan.

En las estaciones existe una falta de luz completa durante la noche, y es de señalar la de Necochea, el segundo balneario de la República, que está poco menos que á obscuras á las ocho de la noche ó iluminada con dos ó tres lámparas á petróleo, habiendo luz eléctrica en el pueblo.

Llamamos, pues, la atención de la dirección general de ferrocarriles por esta falta de cumplimiento del artículo 4, inciso 5 de la ley respectiva, en el cual se establece clara y terminantemente, que son deberes de las empresas iluminar las estaciones y pasos á nivel desde la puesta del sol hasta la llegada del último tren; y del artículo 14, en lo que respecta á la velocidad ó itinerario que debe seguirse.

Esperamos que la dirección general de ferrocarriles tome la participación que le corresponde en este asunto, á fin de obligar á la empresa al cumplimiento de las disposiciones reglamentarias, porque de ello depende en gran parte el progreso general del país.

Construcción de tinglados

A consecuencia del creciente tráfico de carga, la compañía general de ferrocarriles de la provincia de Buenos Aires ha proyectado construir dos tinglados en sus estaciones Trongé, del ramal á Salliqueló, y en Húsares, de la línea á General Villegas, de 32 metros de largo en la primera y de 48 en la segunda.

De acuerdo con éste proyecto, la gerencia de la empresa presentó ayer al Ministerio de Obras Públicas los planos y memorias descriptivas relacionados con estas construcciones, á fin de que el gobierno nacional apruebe el proyecto mencionado.

Ensanche de puentes

Por la dirección general de ferrocarriles se aprobaron ayer los planos y memorias presentados por la empresa del ferrocarril Central Argentino, relacionados con el ensanche de los puentes situados en los kilómetros 59, 163, 179, 180, 188 y 220 de su línea á Rosario. Esta obra se realiza á fin de facilitar los trabajos de duplicación de la línea de Villa Ballester á Rosario.

La empresa someterá al gobierno nacional, para su aprobación, los planos de los tramos metálicos.

También se aprobaron los planos y memoria del ensanche del puente sobre el arroyo Ramallo.

Viaje de inspección

Ayer, por la tarde, en el tren rápido al Rosario partió en gira de inspección el gerente de tráfico del ferrocarril Central Argentino, señor R. N. Mackenzie. Este viaje será de dos ó tres días, limitándose la inspección á algunos de los puntos de la línea.

Cruce subterráneo

Por la dirección general de ferrocarriles se concedió el permiso solicitado por la compañía argentina de electricidad para cruzar á un metro bajo nivel con un cable conductor de energía eléctrica, las vías de carga del ferrocarril Central Argentino, en la calle Colón, de San Fernando. Esta obra se efectuará bajo la dirección del ferrocarril Central Argentino.

En la estación Giles

El señor Teófilo Lacroze, del ferrocarril Central de Buenos Aires, presentó ayer á la dirección general de ferrocarriles los planos y memoria de acuerdo con los cuales se harán algunas mejoras en la estación Giles, como ser la renovación de vías, servicio de agua, mesa giratoria, y un galpón para cereales, situado frente á la estación y que abarcará una superficie de 40 metros de largo por 14 de ancho.

También se construirá para el servicio de agua un tanque, pozo semisurgente y molino.

PROVINCIA DE SANTA FE-INFORMACIÓN GENERAL

LOS EMPLEADOS DE LA DEFENSA AGRICOLA Y LA POLITICA

Las disposiciones prohibitivas dictadas por el gobierno de la intervención, sobre la participación en política de los empleados nacionales y provinciales son terminentes, y sin embargo, casi á diario se presentan casos en los cuales se pone de manifiesto que aquéllas no se cumplen estrictamente.

Empleados de una de las reparticiones nacionales, como la Defensa Agrícola, que por su carácter, misión é influencia, están, tal vez, si ello cabe, obligados más que otros, á guardar una imparcialidad absoluta, se han hecho notar ya en varias ocasiones, por sus tendencias bien manifiestas, en pro de unos ú otros de los partidos políticos que actúan en la provincia.

Ello, naturalmente, aparte de dejar en blanco á la intervención, significa forzosamente el abandono de la delicada misión que esos empleados tienen á llenar, puesto que ella demanda mucha actividad y trabajo, siendo, por consiguiente, incompatible con atenciones de otra índole.

Hoy, por ejemplo, es un empleado de la Defensa Agrícola, en Reconquista, el que con una actitud ostensible y decididamente favorable á uno de los partidos en lucha, da margen para consideraciones poco favorables á la imparcialidad de la intervención y á la acción de la repartición á que pertenece.

Es verdad, que por su participación en política la Defensa hizo instruir un sumario, pero según nos informa nuestro corresponsal, la investigación ha dejado mucho que desear, pues ni siquiera se llamó á declaración pidiéndose pruebas á las personas acusadoras del referido empleado.

Según los mismos informes, en la investigación á que hacemos referencia, levantada por un colega del denunciado, no ha procedido imparcialmente.

Aunque ello fuera una simple sospecha, la dirección de la Defensa Agrícola está en la obligación de disiparla, con una investigación más amplia.

En ese sentido le llamamos su atención.

DE NUESTROS CORRESPONSALES

SANTA FE

RESULTADO DE LA PROXIMA COSECHA

Informes de un cerealista

Santa Fe, Diciembre 4 — Se calcula que del lino se ha perdido un buen tanto por ciento sobre el estado de hace un mes, á causa de las lluvias continuas y fuertes calores habidos en cuatro ó cinco días de Noviembre.

Según cálculos hechos por un cerealista, por nuestro puerto se exportarán de 70 á 80 mil toneladas de lino y 200 á 250 mil de trigo.

La calidad del lino aun no siendo completamente superior, por las lluvias y calores, es buena, y lo mismo puede decirse del trigo.

De este último parece que habrá mucho, de peso específico más bajo que en años anteriores.

Otros años se ha obtenido un peso de 79 kilos.

Estos datos, son los que me ha suministrado el gerente de una importante casa cerealista, que ha realizado una gira por el Norte de la provincia.

NOTICIAS ADMINISTRATIVAS

Santa Fe, Diciembre 4—Se aceptó la renuncia presentada por el capitán Manuel Manrique, del cargo de secretario y comisario de órdenes de la jefatura política de General López.

—Se aceptó la renuncia presentada por Pedro Arigós, de expendedor de guías de Constitución.

—Se nombró comisario de policía en Constitución, á Juan Mollardi; secretario del juzgado de paz de San Urbano, á Octavio González; secretario del registro civil de Rafaela, á Arturo Roldán.

—Se aceptó la renuncia presentada por Nicanor Lima, del cargo de comisario de policía del departamento Iriondo.

—Se nombró auxiliar de policía en la jefatura de Iriondo, á Carlos Altuche.

—Se aceptó la renuncia presentada por José A. Crespo, de auxiliar de la policía de la capital.

—Se nombró á Leopoldo Jonis, auxiliar de la policía de Rafaela; jefe de registro civil de Diego de Alvear, á Francisco Menotti; á Clemente San Martín (hijo), escribiente de la inspección de armas en reemplazo de Vicente Bessone, que no concurrió á tomar posesión de su puesto.

—Se autorizó á Juan M. Ortiz, á clausurar un camino en San gregorio, debiendo reemplazarlo por otro en la forma indicada por la dirección de obras públicas.

—Se desestimó la denuncia de Valentín Presello, contra la comisión de fomento de Firmat.

—Fué nombrado miembro de la comisión de fomento de San Agustín, Francisco Bossi.

INFORMACION JUDICIAL

Santa Fe, Diciembre 4—2a. sala: En el recurso de apelación, interpuesto directamente por el agrimensor señor Tomás de Panfields, en el juicio de mensura de Jorge Spence, se resolvió declarar bien denegado el recurso, con costas.

Civil, 3a. nominación: Se aprobó el concordato de Roberto Ghirardi.

—Instrucción, 1a. nominación: Fueron puestos en libertad Lucio y Serapio Martínez.

—Juzgado de sentencia: En la causa criminal seguida de oficio contra Francisco Parreño (hijo), por el delito de homicidio, en la persona de Domingo J. Salort, se condenó al acusado como autor responsable del delito de homicidio, á sufrir la pena de 12 años de presidio y adicionales del código penal, fijándose en un año la sujeción á la vigilancia policial, después de cumplida la condena.

INSTRUCCION DE SUMARIOS

Santa Fe, Diciembre 4— De Nelsón, llegó el subinspector de comisiones de fomento, señor Gils, quien debe salir ahora para Cayastacito, con otro cometido idéntico.

A esclarecer otros hechos denunciados, saldrá para Constitución, Arroyo Seco y Salto Grande, el inspector Arzeno, y para Berabebú, Díaz, Coronda y Chavas, el inspector Castilla Sastre.

—Regresó anoche de San Justo, el inspector de jefatura, coronel Faramiñan

Hoy visitó en su despacho al ministro de Gobierno, para anunciarle que mañana le hará entrega del sumario que acaba de levantar al jefe político de aquel departamento.

—El jefe de registro civil de Tortugas, señor Lozón, ante los cargos que le hizo "La Capital" del Rosario, de favorecer los planes coalicionistas, pide telegráficamente al ministro de Gobierno, la instrucción de un sumario.

ECOS SOCIALES

Santa Fe, Diciembre 4—Al inaugurar su nueva residencia el caballero Adolfo Norshildt y su joven esposa, señora Regina Schneider, ofrecieron á sus relaciones una comida, después de la cual se organizó una interesante tertulia, muy concurrida por numerosas familias de esta sociedad.

—Han rendido los exámenes finales para graduarse de profesoras, las señoritas Mercedes Picazo, Carmen Albornoz, Carmen Germi y María Teresa Meyer, pertenecientes al instituto musical de Santa Cecilia.

—El orador Roldán dió esta noche, en el teatro Municipal, la tercera y última conferencia.

La sala del teatro estuvo concurridísima.

—Se halla en esta capital el joven Héctor Olmedo, de la sociedad cordobesa.

—En los primeros días de Enero se trasladará á Mar del Plata, la señora Mercedes Cullen de Aldao, en compañía de su hijo Tomás.

—En esa misma fecha se ausentará para Montevideo la familia del doctor Dalmiro Videla.

—Volvieron de Paraná, el doctor Miguel Echegaray, capitán Tomás Paterson y señor Valentín Videla, secretario privado, edecán y habilitado, respectivamente, de la intervención nacional.

DEMOSTRACION AL DOCTOR ROLDAN

Santa Fe, Diciembre 4—Los amigos con que cuenta en ésta el doctor Belisario Roldán, le ofrecerán mañana, á mediodía, un almuerzo en el hotel Roma.

RECAUDACION EN EL PUERTO

Santa Fe, Diciembre 4 — La administración del puerto recaudó en el mes de Noviembre 30.199.31 pesos.

LAS SERIES DE 200

Santa Fe, Diciembre 4 — Están por terminarse las series de 200.

Quizás, pasado mañana, se entregue este trabajo á las imprentas.

LICITACION

Santa Fe, Diciembre 4 — En estos días, se llamará á licitación para la provisión de forrajes, para las policías de Santa Fe y Rosario, y para racionamiento de los presos y soldados del batallón guardia de cárceles.

ROSARIO

BRACEROS PARA LA COSECHA

Rosario, Diciembre 4—Mientras en toda la provincia de Santa Fe y buena parte de Córdoba, sobran peones, el extremo denunciado uniformemente por toda la prensa periódica, en otras partes faltan brazos, como se comprueba con un pedido de numerosos vecinos de las siguientes localidades:

Partidos de Bolívar, 25 de Mayo, Guaminí, Charhué, Puan, etc.

El jefe del 4o. distrito de correos ha dado curso al pedido á la dirección de estadística y economía rural para confirmar el hecho y precisar la cantidad de brazos para cada destino.

En la referida solicitud consignan el hecho de que se han informado del excedente de brazos en Rosario, por la publicación de LA PRENSA del 29 del mes pasado.

ECOS SOCIALES

Rosario, Diciembre 4—De Salta, el doctor Nicanor de Elía y señora.

—En esta semana se reunirá la comisión organizadora de la "kermesse" de caridad, que se llevará á cabo en los días de Navidad y Año Nuevo, con objeto de activar los preparativos de la fiesta, que promete asumir brillantes proporciones.

—Hoy se inauguró en el salón Lombana, en la calle Córdoba, la exposición de pintura y dibujo de la academia que dirige con tanto acierto, la señora de Norfolk.

Los trabajos expuestos son numerosos y en ellos se demuestran excelentes alumnas, que prometen mayores éxitos en el difícil arte.

La exposición, durante la tarde y la noche, ha sido muy visitada por el público.

Con motivo de haber terminado satisfactoriamente sus estudios, los jóvenes Belisario Vera Barros, Pascual Sosa Yañiz y Sergio F. Nico; un núcleo de amigos les prepara una demostración que se realizará en breve.

—Partió para ésa, el doctor Pedro A. Sánchez, acompañado de su señora esposa.

—Regresó de Santa Fe, el joven Nazario Palacios Costa.

—Han sido operados con éxito los señores Froilán Palacios, Juan Fuentes y José R. Carreras.

POLICIALES

Incidente sangriento

Rosario, Diciembre 4—Esta mañana, se tuvo conocimiento de un hecho sangriento, ocurrido anoche á las 8, en el barrio Vila.

Fueron protagonistas Juan Cesare, italiano, de 48 años, jornalero, y Pedro García, español, de 26 años.

Este dió muerte á aquél, de dos tiros de revólver en el pecho.

Según las averiguaciones practicadas, resulta que Cesare y García, tuvieron un altercado, á raíz de una partida de naipes, en el almacén La Parada, situado en la Avenida Godoy, aproximadamente en el cruce del ferrocarril del Rosario.

Salieron discutiendo á la calle, sin que García diera mayor importancia á la cosa, hasta que de pronto, Cesare desnudó un revólver para herir á su contrincante.

Vista su acción, trató de interponérsele el ciudadano Pedro Rodríguez, pero Cesare hizo dos tiros por sobre él, sin que dieran en el blanco.

Esta actitud de Cesare tomó de sorpresa á García, pero notando éste que Cesare iba á continuar haciendo fuego, sacó á su vez un revólver suizo que llevaba en la cintura.

Cuando se disponía á hacer fuego, sonó un tercer disparo hecho por Cesare, que tampoco dió en el blanco, como los anteriores.

García martilló su revólver dos veces, dando en el blanco y matando á su agresor.

Tomó intervención la comisaría del barrio Vila, haciendo trasladar el cadáver á la comisaría.

García se presentó á la autoridad, esta mañana, á las 8, entregando el arma que empleó.

—El jefe de policía ha organizado un taller en el cuerpo de bomberos, para que sirva de corrección y enseñanzas elementales de trabajos, á los menores vagabundos ó considerados incorregibles por sus padres ó tutores.

—Mañana dará principio el pago de sueldos de la repartición policial.

Además de las secciones centrales, se pagará en Mataderos, Tiro Suizo, Eloy Palacio, Arroyito, Alberdi y Paganini.

Pasado mañana se efectuará el pago en Gálvez, Alvear y Arroyo Seco.

El jueves, se pagarán los sueldos al personal de Ludueña, Soldini, Piñero, Alvarez y Acebal.

Intervendrá en el pago de todas las dependencias mencionadas, el comisario inspector, Adolfo del Mármol.

EN LOS CAFES CINEMATOGRAFOS

Rosario, Diciembre 4—Anoche hubo un principio de incendio, en un café con cinematógrafo, establecido en la calle Güemes 2344.

Como el accidente se produjo en circunstancias en que la sala se hallaba muy concurrida, en los apresuramientos para salir, resultaron algunos contusos, siéndolo de mayor consideración dos mujeres.

Con toda previsión, LA PRENSA se ha venido ocupando con frecuencia de los peligros que ofrecen las salas de los cafés-cinematógrafos, en las cuales se observan muy pocas precauciones para la seguridad pública.

No pase la inspección por alto un hecho que es una advertencia.

Los perjuicios materiales causados por el fuego, fueron de poco valor

NOTICIA COMENTADA SOBRE LAS PROXIMAS ELECCIONES

Rosario, Diciembre 4— En los círculos políticos ha sido muy comentada la noticia que publica LA PRENSA de hoy, transmitida por el corresponsal de Santa Fe, respecto de las elecciones.

Aquí se dice que el interventor se retiraría con sus ministros, en el caso de que el Poder Ejecutivo nacional resolviera que las elecciones de la provincia se efectuaran con el nuevo padrón militar, y no con el padrón remendado de 1902

APERTURA DE LA CALLE SAN JUAN—TRABAJOS DE VECINOS

Rosario, Diciembre 4 — De acuerdo con la invitación formulada por la comisión provisional, que corría con los trabajos iniciales tendientes á la apertura de la calle San Juan, hoy se verificó en la casa del señor José Boglione, una reunión de propietarios, nombrándose la siguiente comisión directiva:

Presidente, Eugenio Goria; vice, Atilio Castagnino; secretario, Pedro S. Altube; tesorero, Mateo Richetti; vocales, José A. Maini, José Boglione, Manuel Piaggio, Diógenes Miranda, Manuel Bodiño, José Imello, Juan B. Casolla, Ulises Gustavino, Pedro Ariotti, José Morica, Angel Bertolotto, Carlos J. Maini, Rómulo Muzzi, Silvestre Remonda, Antonio Subirana y Pablo Wietemprung.

La reunión fué numerosa y de caracterizadas personas, todas propietarias, en la calle aludida.

La comisión directiva nombrada, iniciará de inmediato los trabajos de solicitar de los propietarios de la calle San Juan y de las calles convergentes á la misma, una contribución hasta completar la suma que se requiere para costear el adoquinado de madera, cordón de granito pulido necesario para la apertura de la mencionada calle y la rotonda que circulará el monumento á Sarmiento.

Dado el adelanto que esta obra importará para el Rosario, es de esperar que todos los dueños de propiedades aporten su concurso, cada cual de acuerdo con las medidas de sus fuerzas.

OPERACION DEL BANCO PROVINCIAL

Rosario, Diciembre 4 — Ha causado muy buena impresión en los círculos comerciales, la resolución del directorio del Banco Provincial de esta ciudad, de sacar á remate para el 20 del corriente, 93.000 hectáreas de campo de propiedad del establecimiento.

Con el producto de tan importante venta, el Banco podrá atender las necesidades de la plaza, que se siente afectada por las restricciones de créditos.

CRUZ ROJA ITALIANA

Rosario, Diciembre 4—El comité de la Cruz Roja Italiana, continúa con buen éxito la colecta para las víctimas de la guerra de Trípoli.

Las estampillas y tarjetas postales editadas con ese objeto, han tenido mucho resultado.

Hasta la fecha, se han reunido 40.000 liras, de cuya cantidad han sido giradas 20.000 á Italia.

ESCUELA NACIONAL DE COMERCIO

Rosario, Diciembre 4 — La Escuela Nacional de Comercio ha sido trasladado al local del bulevar Oroño 1259, edificio espacioso y que reune las comodidades necesarias.

MEMORIA ANUAL DE LA MUNICIPALIDAD

Rosario, Diciembre 4—La intendencia pasó una circular á todos los jefes de reparticiones y oficinas municipales, haciéndoles saber que deben reunir todos los datos necesarios para formar la memoria anual de la comuna.

Estos datos se enviarán el día 4 del mes entrante á la secretaría de la repartición.

EXPORTACION DE CEREALES

Rosario, Diciembre 4—Por este puerto se exportaron durante el día de hoy las siguientes cantidades de frutos del país:

Trigo, para San Vicente, 816 toneladas; para Las Palmas, 522 toneladas; maíz, para San Vicente, 714 toneladas; lino, con el mismo destino, 841 toneladas; afrecho, para Hamburgo, 325 toneladas.

DEPORTES

CARRERAS DE CABALLOS

HIPODROMO LONGCHAMPS

LA REUNION DE HOY

Hoy se realizará en Longchamps, la reunión de costumbre, contando el nutrido programa con 138 inscripciones, ó sea un promedio de 19 animales por carrera.

La prueba inicial se largará á las 3, y la final tres horas después.

De la estación Constitución saldrán trenes especiales á la 1.52 y 1.58, y ordinarios á las 12.40, 1.25, 2, 2.47, 3.10 y 3.45 p. m.

HIPODROMO NACIONAL

HANDICAPS

En los handicaps de la reunión del sábado próximo, en Belgrano, se hizo ayer la siguiente asignación de peso:

Premio "Solís", 1.600 metros—Aspero 62, Quillay 58, Saavedra 57, Dalesman 57, Bantam 56, Mirlo 51, Lord Chatam 50, Sultán 50, Guardia 50, New York 48, Vía Crucis 44.

Premio "Porteña", 2.200 metros — Doon 61, Dollman 58, Quillay 58, Automóvil 55, Nápoli 55, Corrigán 54, Antipirina 54, De Reské 53, Baltimore 53, Baqueano 48, Floreal 45, Derby Winner 44, Maldicente 47.

VARIAS NOTICIAS

Hoy, á las 4 p. m., vence la declaración de forfait, en los handicaps de la reunión del sábado próximo en Belgrano, y á las 9, la de los del domingo, en Palermo.

—Peso que corresponde á los animales inscriptos en el premio "Berlín", carrera en 1.700 metros, á disputarse el domingo próximo:

Veceó 59, Record 57, Escorpión 57, Imperial 57, Anteo 57, Shut Up 55, Incas 55, y Facundo 52.

—Peso que corresponde á los animales anotados en el premio "Londres", prueba en 2.000 metros, á disputarse en la misma reunión:

Manantial 57, Merín 56, Hiparco 56, Bagual 54, Abricot 53, Bizcocho 53, Maldicente 52, Berón de Astrada 52, Ricardo 50, Ferrari 50, Pancorvo 50, Curioso 50, Titta Ruffo 50, Kleber 50, Agramante 50, Oropel 50, Liropeya 48.

—La yegua Petipieza ha sido puesta bajo la dirección del compositor Martín de los Santos (hijo).

—En el handicap "París", carrera en 2.500 metros, se hizo ayer en el Jockey Club, la siguiente asignación de peso:

Zaragatero 60, Doon 60, Crédito 58, Fósforo 58, General Paz 57, Antipirina 54, Olaf 54, Manchester 52.

—Por espacio de cuarenta minutos sesionó anoche la comisión de carreras del Jockey Club, para considerar la nota pasada por los señores comisarios, á raíz del distanciamiento del potrillo Spark, en la prueba clásica del domingo, en que saliera vencedor. Dicha comisión resuelve lo siguiente:

No estando de acuerdo la comisión de carreras con la forma en que el jockey Raymundo Rivero condujo al caballo Spark en el final del clásico "Omnium", y no habiendo sido satisfactorias sus explicaciones, existiendo, además, falsedad en la declaración prestada por dicho jockey ante los señores comisarios, se resuelve el retiro de la patente por el término de seis meses, á contar dede la fecha.

FOOTBALL

LIGA NACIONAL

La comisión directiva de esta institución ha organizado para los meses de verano un concurso de football, en los que podrán intervenir todos aquellos club que no están afiliados á la Asociación Argentina de Football.

Las inscripciones se reciben en la calle Defensa 1492, y en Avellaneda, Avenida Mitre 175.

TIRO DE GUERRA

EN EL STAND DE PALERMO

En el stand de Palermo, se dió comienzo el último domingo al concurso de clausura, notándose buena concurrencia de tiradores, los que, durante todo el día, lucharon por colocarse en los primeros puestos.

Las series más altas fueron hechas en la categoría de 250 metros, por tiradores que, no obstante ser bisoños, demostraron un progreso notable. Prueba de ello los puntos que se hicieron en la mayoría de las series, ninguna de las cuales bajó de 45, dando así un promedio de 9 por tiro, caso no muy común entre jóvenes recién iniciados.

En las otras distancias de fusil, no se consiguió hacer series altas, debido á la fuerza variable del viento, que hacía imposible efectuar el tiro parejo.

No sucedió lo mismo en los blancos de revólver donde se tiró hasta la hora de suspensión, sin descansar un sólo momento, lográndose en las categorías de armas de guerra y libre, series altísimas, como podrá comprobarse por la situación que ocupan los tiradores, cuya nómina se inserta en seguida:

Fusil. Categoría A. 1o., F. A. Ponti, 242; 2o., R. Vá, 241; 3o., A. Piazza, 210.

Categoría B. 1o., J. P. Rocca, 199; 2o., C. A. Trucco, 196; 3o., G. H. Oliver, 190; 4o., V. de La Madrid, 189; 5o., J. B. Bianchi, 183; 6o., C. E. Villar, 180; 7o., M. E. Vassalli, 179; 8o., C. Moretti, 174; 9o., P. N. Ciapparelli, 172; 10o., S. C. Wogley, 172.

Categoría C. 1o., M. Castiarena, 226; 2o., D. Ragagnin, 225; 3o., L. Vidal, 219; 4o., H. Bernasconi, 219; 5o., M. Oliva, 219; 6o., J. A. Carbone, 215; 7o., D. V. Errecart, 214; 8o., H. de Cominges 212; 9o., A. Fabaro, 206.

Categoría D. 1o., H. Bernasconi, 208; 2o., S. G. Medina, 206; 3o., C. Mazzarelli, 189; 4o., M. de la Cuesta, 185; 5o., A. Pinciroli, 179; 6o. E. B. Rose, 178; 7o., J. S. Biere, 172.

Blanco Municipalidad de la capital. 1o., R. Mauro, 119, $ 30; 2o., I. Galli, 117, $ 25; 3o., C. Díaz, 110, $ 20; 4o., G. Zucal, 109, $ 15; 5o., O. Acuña, 104, $ 10, y 6o., A. Siri, 104, $ 5 moneda nacional.

Blanco General San Martín, 1o., Leonardo Vidal, 201 puntos, lápiz de plata y esmalte.

Tiro de revólver. Categoría periodistas. 1o., D. Gajardo, 247; 2o., A. J. Maggio, 207, apoyado; 3o., A. de Muro, 207.

Categoría armas de guerra. 1o., A. del Pino, 272; 2o., D. de S. Rogers, 220.

Categoría jefes y oficiales del ejército y armada. 1o., F. A. Acevedo, 240 puntos; 2o., A. M. Sobral, 208.

Categoría A. 1o., A. del Pino, 266; 2o., E. A. Fernández, 263; 3o., P. Aguerre, 262; 4o., G. Raffo, 244.

Categoría B. 1o., S. J. Prota, 268; 2o., R. Baumgarten, 257; 3o., E. Prayones, 222.

Categoría C. 1o., doctor A. M. Zanchi, 273; 2o., C. Gibaja, 267; 3o., E. Nicolello, 256; 4o., doctor J. Magnin, 251.

Categoría policía de la capital, 1o., cabo J. Sotolo, 149; 2o., J. G. Mairano, 148; 3o., J. Pereyra, 147; 4o., E. Martínez, 142; 5o., M. Zabala, 140.

Moscas. A la mosca más céntrica del día: á revólver: C. Gibaja; fusil á 250 metros: J. A. Carbone; á 300 metros: Federico A. Ponti, y á 350 metros: G. La Madrid.

SOCIEDAD SPORTIVA ARGENTINA

EL CONCURSO ANUAL DE TIRO

Días atrás nos ocupamos detalladamente del concurso anual de tiro organizado por la Sociedad Sportiva Argentina, y que se realizó en el estadio que ésta posee en Palermo.

Publicamos ahora el retrato del joven Francisco Paz, una de las figuras más sobresalientes del concurso.

El joven Paz, quien cuenta sólo 15 años de edad, obtuvo el segundo premio en la categoría pistola de duelo; el segundo en la de pistola á voz de mando y el tercero en la de mauser (tiro reducido).

OBSERVACIONES METEOROLOGICAS

Instalación especial de LA PRENSA

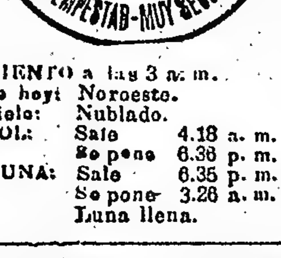

Termómetro		Barómetro	
A las 3 a. m. hoy	[illegible]	A las 3 a. m. hoy millm.	755.0
Ayer		Ayer	
6 a. m.	20.0	6 a. m.	762.0
12 m.	28.0	12 m.	762.0
6 p. m.	24.0	6 p. m.	759.0
2 p.m.	21.5	12 p. m.	757.0

VIENTO a las 3 a. m. de hoy: Noroeste.
Cielo: Nublado.
SOL: Sale 4.18 a. m. Se pone 6.38 p. m.
LUNA: Sale 6.35 p. m. Se pone 3.26 a. m. Luna llena.

No se produjeron ayer alteraciones de importancia en el estado del tiempo, el cual continuó siendo bueno.

El cielo estuvo despejado y la temperatura fué más calurosa que el día anterior.

Dirección y velocidad del viento: NE., E. y ESE., con una velocidad media de 11 kilómetros por hora. A las 12 de la noche soplaba viento N.

Esta madrugada la columna barométrica registró un descenso de importancia.

Humedad del aire: máxima, 69.

Universidad nacional de La Plata—Datos meteorológicos de las 7 a. m.: Presión atmosférica, á cero grado y al nivel del mar, 768.59 mm.; temperatura: 7 a. m. 18.2, mínima á las 4 a. m. 14.5; humedad relativa, 65; tensión del vapor de agua, 10.20 mm.; viento: dirección NE., velocidad en kilómetros por hora 22.

Datos de las 2 p. m.: presión atmosférica, á cero grado y al nivel del mar, 765.24 mm.; temperatura: 2 p. m., 23.8; humedad relativa 47; tensión del vapor de agua, 10.27 mm.; viento: dirección NE., velocidad en kilómetros por hora once.

Rosario—Termómetro externo 21 grados; íd interno 31; barómetro 762; viento NE.; humedad 55.

Informes de la Oficina Meteorológica Argentina — Ha llovido en: Guaycurú 2; Elisa 10; La Sábana 7; Reconquista 4; C. Ombú 3; Colmena 4; Bariloche 4; C. Pringles 2; Pich Mahuida 4; Quilmil 26 mm.

Cálculo del tiempo probable hasta las 8 p. m. de hoy:

Provincia de Buenos Aires — Bueno, levo ascenso de temperatura.

Santa Fe, Entre Ríos y Corrientes — Bueno, leve ascenso de temperatura.

Región Mediterránea — Bueno, con poco cambio de temperatura.

Región andina — Bueno, poco de temperatura.

Neuquén y Río Negro — Bueno, poco cambio de temperatura.

Chubut y Santa Cruz — Nublado, leve desenso de temperatura.

INSTRUCCION PUBLICA

EN LA ESCUELA NORMAL DE PROFESORES

Homenaje al señor Pizzurno

Una hermosa y elocuente manifestación de simpatía se tributó ayer al señor Pablo A. Pizzurno, que fué director durante tantos años de este establecimiento.

La fiesta se celebró en el salón de actos públicos de esa escuela. Ofreció la demostración el doctor Novillo Linares, quien historió la actuación educacional del señor Pizzurno, ofreciendo su vida de maestro como un modelo digno de imitarse por los alumnos que formaban la mayoría del auditorio.

Contestó el obsequiado, exponiendo en un meditado discurso el programa de innovaciones y reformas, implantadas unas é iniciadas otras, que llevara al hacerse cargo de la dirección de la escuela y expresando su confianza de que, en un porvenir cercano, la atención de los padres de familia se decidiese por igual entre sus preocupaciones por los bienes materiales y por los progresos de la educación de sus hijos.

Hablaron también con frases oportunas, el alumno del curso normal señor Astolfi, el de la escuela de aplicación Ovidio Senet y el doctor Lahille, cuyo discurso fué interrumpido con frecuencia por nutridos y espontáneos aplausos.

Los señores Ruiz, Escobio é Infanta, ejecutaron en el violoncelo, piano y violín algunos selectos números de música.

Escuela para niños débiles—Por resolución de ayer el consejo de educación designó á los maestros señorita María A. Capurro y señor Ismael Guerrero, para suplir á los directores de las escuelas de Parque Lezama y Nicanor Olivera, cuando por enfermedad ú otra causa cualquiera estén ausentes, de conformidad con lo establecido por el artículo 60 del reglamento de escuelas para niños débiles.

Biblioteca Florentino Ameghino — En el local de la biblioteca popular Florentino Ameghino, dará el doctor Del Valle Iberlucea, el miércoles 6 del corriente á las 9 p. m. su conferencia sobre historia de las doctrinas económicas.

La entrada es libre.

Escuela normal de maestras de Flores — Hoy á las 4 de la tarde se realizará en esta escuela la fiesta de fin de curso, habiéndose al efecto preparado un programa con números bien seleccionados, donde abundan las partes de buena música y la declamación de poesías escogidas.

Instituto libre de segunda enseñanza — Los exámenes de fin de curso principiarán en este establecimiento, el miércoles 6 del corriente á las 9 a. m.

Biblioteca Popular del Municipio — Los pedidos de libros en esta biblioteca, durante el mes de Noviembre, alcanzan á 2.280, habiendo asistido al local 880 lectores. Sumada aquella cifra con las de todos los meses transcurridos de este año, tenemos que los lectores de la biblioteca alcanzan á 25.658.

SOCIEDADES Y CIRCULOS

ORFEON GALLEGO PRIMITIVO—Esta sociedad organiza para el 16 del corriente su novena y última función de la temporada, que se llevará á cabo en su local social.

Bajo la dirección artística del señor Rogelio Hermida, se representará en esta fiesta el drama en tres actos "Lucrecia Borgia".

Para el desarrollo de la obra se ha adquirido un hermoso decorado.

Terminada la representación, se iniciará un baile familiar.

BIBLIOGRAFIA

JURISPRUDENCIA DE LOS TRIBUNALES NACIONALES—Ha sido dado á la publicidad el tomo de la "Jurisprudencia de los tribunales nacionales", correspondiente á Diciembre de 1910. Esta publicación, dirigida por la inspección general de justicia, á cuyo frente está el doctor Diego González, registra fallos, interesantísimos por la jurisprudencia que dejan establecida, de la Suprema Corte y demás tribunales nacionales.

TRIBUNALES

JURISPRUDENCIA FEDERAL

La aplicación de la facultad que la ley de procedimientos federales acuerda á los jueces para proveer de oficio, de defensores á los procesados, no basta por sí sola para autorizar el recurso extraordinario que prevé el artículo 14 de la ley 48 y 6 de la ley 4055.

En una causa criminal, el juzgado letrado de Formosa designó de oficio defensor del reo á don Joaquín A. Ferrer, y una vez resuelta dicha causa, declaró que sus honorarios eran á cargo del fisco, no obstante no haberlo así solicitado aquél.

Pasada la causa en apelación ante la Cámara federal del Paraná, el fiscal, doctor T. Alvarez Prado, sostuvo que el auto del juez entrañaba un error, pues los aludidos honorarios no podían ser á cargo del fisco, por la sencilla razón de que los servicios prestados por el defensor, en el caso, no lo fueron en el carácter de funcionario público designado "ad hoc", sino de simple defensor particular del procesado, aunque designado de oficio. Su intervención no aconteció en caso de suplencia del funcionario impedido, sino en uso de la facultad que la ley de procedimientos acuerda á los jueces para proveer, de oficio, de defensores á los procesados, los cuales ejercen sus funciones "ad honorem" y como mera carga correlativa al ejercicio de la profesión á que se dedican, con títulos ó sin él, cuando el defendido carece de recursos ó retribuído por éste si, por el contrario, posee bienes con que compensar el servicio prestado.

La cámara citada, teniendo por resolución la vista del fiscal del tribunal, dejó sin efecto lo actuado por el juez letrado con respecto á los honorarios que regulara al señor Ferrer, á quien luego denegó el recurso de apelación que para ante la Suprema Corte interpusiera contra la sentencia revocatoria del auto del juez.

En vista de esto, el nombrado recurrió de hecho ante el alto tribunal, invocando el artículo 14 de la ley número 48 y 6 de la ley 4055, y también el artículo 18 y concordantes de la Constitución.

La Corte, que en su último acuerdo ha resuelto la cuestión, sienta que la resolución apelada se funda en la aplicación de la facultad que la ley de procedimientos acuerda á los jueces para proveer de oficio, de defensores á los procesados, la que, por sí sola, no basta para autorizar el recurso extraordinario previsto en el artículo 14 de la ley 48 y 6 de la ley 4055; sin que tampoco lo autorice la invocación de los artículos 18 y otros de la Constitución, hecha por posterioridad á la sentencia apelada, según lo reiteradamente resuelto por el tribunal, con arreglo á los propios términos del artículo 14 citado.

Lo dispuesto en el inciso 3o. artículo 3 de la ley 4055, agrega la Corte, y lo resuelto por aplicación del mismo en el fallo contenido en el tomo 108, página 305, que citara el recurrente se refiere al caso en que la Nación ha obrado como persona jurídica, lo que no sucede en el "sub judice", en que el juzgado letrado procedió como poder público, lo que excluye el recurso indicado, como lo ha resuelto el tribunal en la causa relacionada en la página 314, tomo 113 de la colección de fallos y en lo relativo á los honorarios del conjuez, doctor Laurencena, resuelta el 4 de Octubre del corriente año.

Fundada en estas consideraciones y de conformidad con lo pedido por el procurador general, la Corte declara bien denegado el recurso de apelación por la Cámara federal del Paraná.

OPOSICION AL REGISTRO DE UNA MARCA

El uso de un nombre sin autorización

La razón social Buxton, Cassini y Compañía, inició gestiones ante la oficina respectiva para obtener el registro de la palabra "Carbonelicht" como marca de fábrica, para distinguir carbones para lámparas eléctricas de arco, clase 20, á lo que se opuso la compañía "Carbone Licht Gesellschaft Mit Beschrankter", de Berlín. Como los solicitantes dejaran en pie el pedido de registro, la oficina de marcas, en cumplimiento del artículo 32 de la ley de la materia, envió los antecedentes al juzgado federal, á fin de que éste decidiera sobre la procedencia de la oposición.

La compañía demandante arguyó ante el juzgado que la palabra "Carbonelicht", que la sociedad solicitante de la marca consideraba le fantasía, es su denominación, significando en alemán luz de Carbone ó luz Carbone, debido á que el descubridor, que formó en Berlín una sociedad anónima para la explotación del invento, tiene tal por apellido. La expresada palabra, por ser el nombre de persona determinada, no podía ser registrada sin autorización de la misma, cosa que no había obtenido la sociedad solicitante de la marca.

Al contestar la demanda, ésta sostuvo entre otras cosas, que no hay otras marcas que las registradas en la oficina respectiva y que no puede invocarse derecho á un nombre sino por quien vive en la República ó tiene un amplio comercio conocido y establecido bajo su nombre. El "carbone licht" era un producto acreditado por la casa, protegido por una denominación de fantasía, por todo lo cual debía el juzgado rechazar la oposición, con costas.

El juez federal, doctor Claros, que ayer resolvió la cuestión por la secretaría del doctor Nazar Anchorena, dice en su sentencia que según el artículo 4 de la ley de marcas, el nombre de las personas no podrá usarse como tal sin el consentimiento de ellas ó de sus herederos, porque el nombre constituye una propiedad á los efectos de la ley (artículo 42), ya sea el propio del agricultor, comerciante ó industrial ó constituya el nombre de una sociedad anónima (artículo 45), y que, para ejercer ese derecho no es necesario el registro del nombre (artículo 47), salvo que éste forme parte de la marca.

La compañía actora ha justificado, agrega el juez, que su nombre es: Carbone Licht Gesellchaft" ó sea Carbonelicht sociedad limitada, y probado, además, que "carbonelicht" significa en alemán, luz Carbone, demostrando que no se trata de una denominación de fantasía, no obstante así afirmarlo "maliciosamente" uno de los socios de la razón social demandada.

Por otra parte, los artículos 42, 45 y 47, concordantes con los artículos 4 y 42 inciso 2o., no distinguen, agrega el juez, entre nacionales y extranjeros, al establecer la propiedad del nombre á los efectos de la ley de marcas citada, por lo que el juzgado no puede hacer tal distinción en perjuicio de los derechos de los últimos, con lo que favorecería competidores desleales, que prefieren adoptar una marca conocida de otro país ó un nombre también conocido y acreditado, cuando debieran elegir un nombre distinto ó una marca inconfundible, desde que ello les aseguraría el fin perseguido con la ley de marcas: distinguir los productos, evitando confusión.

Como la sociedad demandada adujo la consideración de que tenía fuertes partidas de los productos que deseaba distinguir con la marca solicitada, lo cual le irrogaría perjuicios, el doctor Claros pone de manifiesto que tales hechos ni siquiera se han intentado probar en autos, de donde resulta que las afirmaciones son de pura fantasía.

En virtud de las expresadas consideraciones, el juez hace lugar á la demanda y, en consecuencia, declara procedente la oposición, con costas á la parte demandada.

LAS INSPECCIONES OCULARES

En las casas de comercio

La sociedad anónima Droguería de la Estrella promovió demanda contra los señores Craveri, Tagliabue y Compañía, y, como diligencia probatoria, pidió al juez doctor Cranwell, que decretara una inspección ocular en la casa de comercio de los demandados.

El juzgado no hizo lugar á la medida, por considerar que el artículo 210 del Código de Procedimientos, al autorizar la prueba de la inspección ocular, ha usado expresamente la palabra "sitio", porque ha entendido excluir de este medio de prueba, el domicilio de las personas, que está amparado por la Constitución (artículo 18) y que, de acuerdo con esta misma, sólo puede ser allanado en los casos en que, por razones muy diversas á las de un juicio civil ó comercial contencioso, la ley lo dispone.

Como la resolución del juez fuera apelada ante la Cámara de lo Comercial, este tribunal la ha resuelto, en su último acuerdo.

Según lo enseñan los autores, dice la Cámara, la inspección ocular es el examen que el juez hace por sí de las cosas sobre que se controvierte ó que puedan conducir á la averiguación de la verdad de los hechos litigiosos. (Caravantes, Manresa, etc.)

Esta prueba no tiene, según los mismos autores y según el derecho español antiguo, otra limitación que la que resulta de su propio objeto; siempre que la visita del juez, ya se trate de cosas ó lugares, pueda contribuir al esclarecimiento de la verdad, dicha prueba es procedente.

Esta conclusión, basada en las disposiciones de las leyes 8 y 13 del título 14, partida 3a. y en la naturaleza especial de la prueba, no está, á juicio de la Cámara, en oposición con el artículo 210 del Código de Procedimientos en vigor, que legisla sobre ese punto, inspirado en los mismos motivos y que si emplea la palabra "sitio" es en un sentido completamente amplio, porque lo mismo es sitio un terreno baldío, que un lugar cerrado donde se encuentren las cosas sobre que versa el debate.

En el caso "sub judice", la ejecución de esa prueba no importa tampoco violación de domicilio, desde que el reconocimiento sólo se llevará á cabo en una casa de negocio abierta al público y no en lugar destinado á residencia ó habitación particular.

Por lo demás, termina el auto del tribunal, la procedencia de la prueba es manifiesta, ya que se trata de comprobar si en la casa de negocio del demandado se vende ó no los artículos que se obligó á no vender.

Queda, pues, revocada la resolución apelada.

Suscriben el auto de la Cámara, los doctores Esteves Saavedra y Pérez.

CAUSAS CRIMINALES

Sentencias y vistas fiscales

El juez doctor Lascano, por la secretaría de Domínguez Arteaga, ha resuelto un incidente en el proceso instruído á Tomás Fabricio, acusado de lesiones.

Condenado el prevenido, en última instancia, se dió á la fuga y su defensor obtuvo regulación de honorarios, y á fin de que quedara ésta convertida, pidió que se le notificara al defensor de ausentes, para que asumiera la representación del caso, que ignorar el actual paradero de Fabricio.

Dijo también, que si se citaba por edictos al prófugo, se exponía á que no alcanzase la suma secuestrada, para abonar la publicación y quedaría ilusoria su regulación de honorarios.

El juez, al resolver el caso, dice que la medida solicitada es inadecuada y sin consagración por la ley, que no debe olvidarse tampoco que en este caso sería concurrente la acción y derecho preferente del ministerio fiscal, para requerir de esa misma suma, el pago del sellado de actuación en el proceso.

Además, considera el juez, que sería alterar el equilibrio y chocar con todos los intereses que concurren, aparte de la racional y lógica suposición, de que el defensor pueda tener ya anticipados ó solventados los honorarios de su defensa.

En consecuencia, no hace lugar á lo pedido; sin perjuicio de que, simplificando la petición, pida embargo ú otra medida para asegurar el cobro de sus honorarios.

—El juez del crimen doctor Juan R. Serú, ha dictado las siguientes sentencias:

Gregorio Olivares (a) Tangori, acusado de atentado á la autoridad, se le condena á 22 meses de prisión, que deberá cumplir en los Territorios Nacionales.

—Pedro González (a) Moscardillo, acusado de defraudación y tentativa de estafa, se le impone tres años de prisión, pena que deberá cumplir en la Tierra del Fuego.

—Juan Sofía, acusado de hurto, se le condena, á dos años de penitenciaría.

—Juan Pedro Gallo, por robo, se le condena á seis años de penitenciaría.

—Ha presentado su acusación, el fiscal del crimen doctor Marcos A. Figueroa, en los procesos siguientes:

José Marugas ó José Abaca (a) El Rengo, y Miguel Antonio Capuano ó Carlos Arlesta, acusados de hurto. Pide cuatro años y cuatro y medio de penitenciaría, respectivamente.

—Gaudencio Capelli, acusado de disparo de arma de fuego y lesiones graves; solicita tres años de penitenciaría.

—José Arena, acusado de disparo de arma de fuego, pide un año de prisión.

—El fiscal doctor Martínez ha presentado su acusación, en el proceso seguido á María Bonader y Antonio Berón, acusados de corrupción de menores.

El fiscal encuentra comprendido el caso, en el art. 19, inciso 3o., letra h, ley 4189, y solicita la pena de cinco años y medio de penitenciaría para cada uno.

—Para Mariano Scarlate, acusado de disparo de arma de fuego, el fiscal doctor Bunge pide dos años y medio de prisión.

ASUNTOS COMERCIALES

En el juzgado de comercio del doctor Avellaneda se efectuó ayer la junta de verificación de créditos de la convocatoria de don Martín Fourcade, propietario del comercio de bar y restaurant de la calle Corrientes 4039.

La propuesta de un concordato de 10 por ciento, pagadero á tres, seis y nueve meses de plazo, sin garantía, fué rechazada por el voto de todos los acreedores presentes. El cargo de síndico liquidador de la quiebra fué confiado al contador del asunto, don Francisco A. Crespo.

El informe presentado por el contador al juez, dice que la vida comercial de Fourcade está llena de sombras, que no permiten formar una opinión categórica sobre su conducta y que obligan á dejar la calificación de la misma al criterio del juzgado.

Hace notar que después de quince años de ejercer el comercio, se matriculó en el registro el 5 de Agosto del año en curso.

Estima el activo real y realizable en 5.067.75 pesos y el pasivo en pesos 38.249.74.

Los honorarios del contador serán regulados después de la liquidación.

—Ayer fueron decretadas las siguientes quiebras:

José Cachero, propietario del almacén por menor de la calle Lobos 2901; contador Antonio Lozano; activo, 3.462.71 pesos; pasivo, 3.644.32. Juzgado del doctor Avellaneda, secretaría del doctor Balado.

—Antonio Franco, propietario del negocio de venta de aceites de la calle Boedo 749; contador, E. Loza Amucháustegui. Solicitada por Pedro Acquafresca, ante el juzgado del doctor Martín y Herrera, secretaría del doctor Britos (hijo).

Rogelio Ferreyra Casariego, propietario que fué de un negocio de librería y papelería de la calle Trelles casi esquina Gaona; contador, Gregorio Gil. Solicitada por Penna y Ruzzi, ante el juzgado del doctor Estrada, secretaría del doctor Ramírez.

—En la convocatoria de Trinchero, Alvariñas y compañía, el juez doctor Avellaneda designó interventores á los señores Pedro Vasena é hijos y J. F. Macadám y Cía., y contador á don Juan R. Silveyra.

—En la de Salvador Millán, los acreedores se reunirán en junta el 23 del actual, á las 2 p. m.

Demandas rechazadas

Fueron ayer rechazadas por el juez federal doctor Claros, secretarías del doctor Nazar Anchorena y escribano Jiménez, respectivamente, las demandas entabladas por don Faustino T. Bengolea contra el ferrocarril Central Argentino, sobre daños y perjuicios y don Felipe Rocatagliata contra Aguirre, Errecaborde y Urbani, sobre nulidad de un documento.

El juez condena en ambos casos á los demandantes al pago de las costas.

Devolución de una suma de dinero

Don Ricardo Claudi Magnussen demandó á la razón social Alejandro R. Fernández y Compañía, por devolución de la suma de 11.000 pesos, que, según el actor, fué facilitada á los demandados en virtud de un contrato de mutuo y, según éstos últimos, como aporte social.

En primera instancia fué condenada la parte demandada á devolver dicha suma de 10.140.79 pesos, con intereses y costas, pero la Cámara de lo Comercial ha revocado el fallo apelado y rechaza la demanda, sin costas.

Secretario de la Suprema Corte

Después de una ausencia de unos meses, aprovechados en un viaje de descanso por Europa, se hizo ayer cargo de su puesto de secretario de la Suprema Corte Nacional, el doctor Eduardo M. Zabalia.

Durante su ausencia, el puesto ha sido ocupado por el doctor Ibarguren, secretario también del alto tribunal.

Acción prescripta

De conformidad con lo pedido por el procurador general, la Suprema Corte ha declarado prescripta la acción instaurada por don Atanasio Rodríguez contra la provincia de Santiago del Estero, sobre cobro de una comisión de 10 por ciento del valor de una superficie de 8 leguas de tierra, situadas en Anatuya, departamento Figueroa, de la mencionada provincia, que forman parte de una superficie mayor, denunciada por el autor como de propiedad fiscal en el año 1897.

El tribunal absuelve, en consecuencia, á la provincia. Las costas en el orden causado.

NOTICIAS MUNICIPALES

LA ORDENANZA DEL TAXIMETRO

Sobre su cumplimiento

La dirección general de tráfico ha mandado colocar avisos, en los cuales se recuerda á los propietarios de carruajes de alquiler, que desde la fecha entra nuevamente en vigor la ordenanza de 29 de Julio de 1910, sobre el uso del taxímetro, en virtud de lo cual deberán, á partir del día de hoy, proveerse del correspondiente aparato en la calle Entre Ríos número 1356, de acuerdo con las disposiciones del artículo 45, del decreto reglamentario de fecha 24 de Julio del año citado.

Se advierte que todo propietario que no diera cumplimiento á esas disposiciones, sufrirá una pena de uno á cinco días de arresto, ó multa de quince pesos nacionales por cada día.

Aprobación de contratos de pavimentación

La Intendencia Municipal ha aprobado los siguientes contratos de pavimentación de granito á base de hormigón: calle Arribeños, desde Pino hasta Esteco; Arguibel, desde Cabrera hasta Rivera; Castillo, desde Carranza hasta Arguibel; Canning, desde Rivera hasta Gorriti; Canning, desde Guatemala hasta San Salvador; Céspedes, desde Conesa hasta Freire; Gorriti, desde Arévalo hasta Darwin.

Escaleras de acceso—El subterráneo del Anglo

El departamento municipal de obras públicas se ha expedido con respecto al proyecto presentado por la compañía de tranvías Anglo Argentina, sobre la forma en que deberán construirse las escaleras de acceso al subterráneo de la línea á plaza del Once.

En el proyecto presentado por la empresa, se propone la construcción de las escaleras de tal manera que el primer peldaño sobresalga de tres á siete centímetros de la acera, con el propósito manifiesto de evitar la caída de las aguas de la calzada, en los días de lluvia, al interior del subterráneo, punto sobre el cual el departamento de obras públicas se ha manifestado disconforme, teniendo en cuenta los peligros que ofrecerá para el tráfico la colocación de la escalera en esa forma, sin que por ello se pueda realizar el propósito anunciado de evitar la caída de las aguas, desde el momento en que las escaleras serán descubiertas por su parte superior.

Hay otro punto sobre el cual la opinión del departamento de obras públicas es contraria á la de la empresa, y éste es el que se refiere al destino que ha de darse á los espacios que quedarán debajo de las escaleras, que la empresa propone utilizar como simples dependencias de ellas, y el departamento considera conveniente ocuparlos con mingitorios ó cualquier otra obra de utilidad directa para el público.

El asunto ha quedado á resolución de la Intendencia, oída nuevamente la opinión de la empresa.

Dirección General de Tráfico

Damos á continuación el resumen general de los trabajos efectuados por esta repartición, en el transcurso de los últimos quince días de Noviembre último.

Expedientes informados, 1.275; notas elevadas, 57; automóviles particulares inscriptos, 18; íd. de plaza íd., 10; íd. de carga íd., 1; carruajes particulares íd., 7; íd. de "remisse" íd., 10; íd. de plaza, íd., 15; "chauffeurs" inscriptos, 132; cocheros íd.,

33; libretas de "chauffeurs" renovadas, 41; íd. íd. de cocheros, 1; permisos otorgados á "chauffeurs", 164; permisos otorgados á cocheros, 83; coches retirados de la circulación, 51; carros inscriptos, 96; taras anuladas, 24; rectificaciones de taras, 136; duplicados de taras, 11; registros de carreros renovados, 7; patentes revisadas, 3; conductores de carros inscriptos, 5.

Inspección tranvías: coches inspeccionados, 1.114; estaciones íd., 73; líneas íd., 415; servicios de obreros inspeccionados, 1; servicios de horarios, 1; órdenes impartidas, 2; servicios especiales, 2; multas, 31, que importan 488 pesos.

Inspección de tráfico: vehículos revisados, 5.688; infracciones comprobadas, 2.820; exámenes de riendas tomados, 228; íd. de tráfico íd., 226; registros de conductores retirados, 175; multas, 381, que importan 16.041 pesos.

Multas aplicadas por el Código de Contravenciones Municipales y cobradas por la policía, 69.

Pavimento de la calle Pavón

Después de gestiones realizadas por una comisión de vecinos, y autorizada por el Concejo Deliberante, la Intendencia Municipal ordenó al departamento municipal de obras públicas, que proyecte el pliego de condiciones que servirá de base á la licitación que deberá abrirse con motivo de la construcción del pavimento de la calle Pavón, entre Artes y Oficios y avenida La Plata.

Nombramientos

Por un decreto firmado ayer, la Intendencia Municipal ha efectuado los siguientes nombramientos:

Inspector de obras por administración, ó sea director de administración de tercera, del departamento municipal de obras públicas, el subinspector de la misma repartición, don Felipe Rospide; oficial primero del mismo departamento, al oficial segundo, señor Gilberto Grecco, en cuyo reemplazo es nombrado el auxiliar segundo, señor Fernando Durruty, á quien substituirá el señor José O. Jantus; auxiliar segundo de la dirección general de hacienda, el señor Pedro Vezulla; auxiliar tercero del ítem 18 de la administración general de limpieza, el señor Raimundo Nieto.

PUERTOS, ADUANAS É IMPUESTOS

La recaudación aduanera—Cifras comparativas

La aduana de la capital recaudó durante el día de ayer, por derechos de importación, almacenaje, eslingaje, sellos y adicionales, la cantidad de pesos 602 230 73 moneda nacional y pesos 13 869.08 oro.

Desde el 1o. de Enero hasta la fecha se han recaudado por los mismos conceptos 153.707.003.98 pesos moneda nacional y 2.995.201.61 pesos oro.

La diferencia en favor de este año es de 8.167.623.30 pesos moneda nacional.

Movimiento del puerto

Durante el día de ayer, 23 vapores efectuaron operaciones de carga en el interior del puerto, 7 alijan en lanchas y 2 en la rada.

En la actualidad hay capacidad en los depósitos fiscales para 59.000 cascos y 69.709 toneladas de mercaderías.

Cargamentos embargados

Los jueces federales, doctores Claros y Villafañe, dispusieron ayer, á los efectos consiguientes, el embargo de los cargamentos que conducen los vapores "Urnster Grange", "Hollandia", "Santos" y "Sicilia".

Materiales para el puerto militar

La empresa Dyckerhoff y Widman S. A. y F. H. Smidt había solicitado del Ministerio de Hacienda la exoneración de los derechos de importación y aduaneros correspondientes á los materiales que introduzca al país con destino á las obras del puerto militar.

El departamento mencionado ha resuelto ayer conceder libre introducción á los materiales y maquinarias del recurrente pero no hizo lugar á lo referente á la exoneración de los derechos de eslingaje y almacenaje.

Análoga resolución recayó en una solicitud presentada por la sociedad de H. Walker y Compañía, sobre unos materiales llegados en el vapor "Damaré", con destino á la ampliación del puerto de la capital.

Resolución confirmada

Ha sido confirmada por el Poder Ejecutivo la resolución que no hacía lugar á la reclamación del señor Pantaleón M. Sánchez, sobre una partida de sidra llegada en el vapor "San Paulo" y cuyo envase sufrió deterioros á consecuencia del incendio del depósito 4 del dique 3.

La introducción de seda

La aduana de la capital había consultado sobre la interpretación de la tarifa de avalúos, respecto á la seda importada.

El Poder Ejecutivo, de acuerdo con el informe del procurador del Tesoro, resolvió ayer que se considerarán como hilados de seda para el telar sólo aquéllas que vengan en madejones ó bobinas, destinadas á adaptarse á las máquinas respectivas, llevándose en estos casos una cuenta especial al comerciante introductor de ese producto y estableciendo un plazo para su uso, vencido el cual se hará una inspección comprobatoria.

El despacho de las mercaderías de referencia quedará sujeto á las reglas establecidas por decreto del 11 de Septiembre de 1907.

Sustracción de mercaderías

El Ministerio de Hacienda, de acuerdo con las declaraciones acompañadas á la reclamación de los señores Luis Aechmann y Compañía, en que hacen constar que les fueron sustraídos 29 bultos de mercaderías por intervención del jefe del depósito de la aduana de la capital, señor Rufino Guido, ha resuelto suspender de su puesto por un mes, al mencionado empleado, sin perjuicio de que responda personalmente ante la casa recurrente, sobre los hechos de que se le acusa.

CENTROS SOCIALES

ORGANIZACIÓN DE FIESTAS

DIVERSOS PREPARATIVOS

Nuevas comisiones directivas

SHERLOCK HOLMES — Este centro recreativo dará su "matinée" inaugural el 8 del corriente, en los salones del Orfeón Gallego Primitivo.

Las señoritas concurrentes serán obsequiadas con números de rifa gratis de un reloj de plata, que será sorteado en el intervalo del baile.

AMOR Y PRIMAVERA — Organiza su fiesta inaugural para el 16 del corriente, en el salón de la Nazionale Italiana.

Compondrán el programa de la fiesta la tragedia "El arlequín", el monólogo "Salvador" y el disparate cómico "De zapatero á cirujano".

Terminada la representación habrá baile familiar.

LA PAMPA ARGENTINA — El 24 del corriente dará una función seguida de baile de gala, en el salón de la Tipográfica Bonaerense, donde serán representadas las obras "El sueño del malvado" y "Don Nicola Barruyo".

A continuación, se bailará.

IDEAL DEL NORTE — En el salón de la Colonia Italiana efectuará el 16 del corriente una función y baile familiar.

En esta fiesta serán representadas las obras "Entre bueyes no hay cornadas", "Una limosna por Dios!", "Salvarse en una tabla" y el monólogo "Descubrimiento de América".

ORFEÓN ARGENTINO DEL SUR — Anuncia "matinées" para los días 8 y 10 del corriente, en el salón del Operai Italiani.

NUEVO SUBMARINO PERAL — Con motivo de la reciente organización de la comisión auxiliar de señoritas, se celebrará el domingo próximo una "matinée" extraordinaria, en honor de la misma.

Componen la citada comisión:

Presidenta, señora Berta H. de Croña; vicepresidenta, Josefina Rodríguez; secretaria, Natalia Paganini; prosecretaria, Julia Paganini; tesorera, Angelita Paganini; protesorera, Clotilde Ortesi; vocales: Carina Ortesi, Lola Peralta, Dominga Villaverde, Felisa López, Isabel López, Lola y Rosa García, Josefa Munis, Carmen López y Carmen Martínez.

NUEVAS BRISAS—Renovó su comisión directiva en la siguiente forma:

Presidente, Angel Forti; vicepresidente, Francisco L. Visoni; secretario, Humberto Ciarrapico; prosecretario, Filiberto Del; tesorero, Antonio Ciarrapico; protesorero, Secundino Alonso; vocal, Pedro Rossi y revisor de cuentas, Antonio Virginillo.

CENTRO ARAGONÉS—La comisión directiva, electa en la asamblea general ordinaria última, ha quedado constituída en la siguiente forma:

Presidente, Agustín Claver; vicepresidente, Emilio Baquero; secretario, Luis Ferrer; prosecretario, Enrique Juez; tesorero, Luis Herrero; protesorero, Manuel Lázaro; vocales, Benito Sansón, Jerónimo Gil, Francisco García, Germán Aznar, Miguel Falcón, Medardo Bazú, Alejandro Irisani; suplentes, Justo Palacios, Cruz Lagunas, Marcelino Beamud, José Boscos, Juan Pico y Nemesio Nuez.

LA VIDA ES SUEÑO — Se ha fundado este nuevo cuadro cómico dramático, bajo la dirección de los señores Humberto C. Piro, José Arteta y Marcelino Ferrari.

La comisión directiva está formada así:

Presidente, Batista Tomasini; vicepresidente, Demetrio Santistevan; secretario, Raúl Manzaque; prosecretario, Eduardo Vázquez; tesorero, José Arteta; protesorero, Eduardo Confalonieri; 5 vocales y 2 revisores de cuentas.

LIBRES Y UNIDOS — Renovó su comisión directiva, en la siguiente forma:

Presidente, Juan Durán; vicepresidente, José di Pascua; secretario, José Enrique Ameal; prosecretario, Juan Simeone; tesorero, Vicente di Pascua; protesorero, Rufino Orozco; 2 vocales y 2 revisores de cuentas.

SOCIEDAD DE PROTECCIÓN MUTUA "HIJOS DE SELLEDA" — Fué nombrado inspector de esta sociedad don José S. Surribas.

CULTO CATÓLICO

Por San Nicolás de Bari — Data de ejercicios espirituales en la capilla del Carmen — Iglesia de San Juan—Oficios del día.

En honor del titular, habrá hoy, en la iglesia de San Nicolás de Bari, solemnes vísperas, oficiadas por monseñor José A. Orzali, á las 5.30 de la tarde.

—Para las Hijas de María, celebrará el presbítero Manuel González Díaz, en la capilla del Carmen, y en homenaje á María Inmaculada, una data de ejercicios espirituales, la cual, desde ayer hasta el día 7, se hará del siguiente modo:

A las 9 a. m., misa rezada; á las 9.30, instrucción especial; á las 10, lectura espiritual; á las 4 p. m., vía crucis; á las 4.15, meditación y á las 4.45, visita al Santísimo, después de la cual, rezo del mes de María.

Estos ejercicios terminarán el día 8, con una solemne función, y de acuerdo con la siguiente distribución de cultos:

A las 8 a. m., misa de comunión general; á las 10, misa solemne, oficiada por el presbítero González Díaz, y á las 4.30 de la tarde, rezo del oficio, toma de cintas de nuevas congregantes, recepción del consejo directivo de las Hijas de María, solemne procesión con la imagen de la Virgen, acto de consagración de los socios de la Pía Unión y canto de Adiós á la santa.

Por último, el día 9, á las 9 de la mañana, se oficiará una misa en memoria de las Hijas de María, fallecidas.

—En el templo de San Juan habrá todos los domingos y días de fiesta, á las 11 de la mañana, misa rezada y á continuación, sermón, en francés.

Por la tarde, á las 5, se celebrarán vísperas cantadas, después de las cuales, se predicará en vascuence.

—Apostolado de la Oración — Diciembre 5 — San Sebastián y santa Crispina, mártir.

Cuarenta horas — Basílica de Nueva Pompeya.

INFORMACIONES ÚTILES

CALENDARIO

Calendario gregoriano — Diciembre 5—Festividad católica — Santos Sabas y Crispina.

Id ortodoxo — 22 de Noviembre — Doroteo.

Id israelita — 14 de Kislev de 5671.

Id mahometano — 15 de Dzoul-hedjed de 1329.

FECHAS HISTÓRICAS

5 de Diciembre

1805 — Ejecución de patriotas—Los patriotas peruanos Aguilar y Udalbe, que tramaban una conspiración para dar libertad á su patria son descubiertos, aprehendidos y fusilados en el Cuzco por orden de la autoridad real.

1822 — Ostracismo de San Martín — Llega á Buenos Aires el general San Martín, que había renunciado el protectorado del Perú y el mando del ejército, con la resolución de marcharse á Europa y vivir en el ostracismo voluntario que se había impuesto.

1832—El gobernador Rozas — El gobernador Rozas, que había cumplido el período legal de tres años, es reelecto cuatro veces; pero se excusa y no acepta el nuevo nombramiento de gobernador de Buenos Aires que con tanta insistencia se le ofrece.

BOLETÍN DEL DÍA

Servicio general de correspondencia

Se despachará correspondencia:

El 7, á la 1 p. m., para Dakar y Europa, en el "Sicilia" (con alcance hasta las 3 p. m.)

—Se distribuirá correspondencia:

Hoy: de Europa y Cabo Verde, en el "P. Umberto", con fechas hasta el 16 de Noviembre; el 6, de Europa y Brasil, en el "Indiana", con fechas hasta el 15 de Noviembre; y el 8, de Europa y Brasil, en el "Clyde", con fechas hasta el 20 de Noviembre.

Proyectos aprobados

El Ministro de Obras Públicas aprobó los proyectos y presupuestos de las siguientes obras:

Trabajos adicionales en la aduana de la capital en pesos 7.419.77; aceras frente al terreno de la prisión nacional en pesos 2.332; caminos desde Epu-Pel, á la estación Unánue en la suma de 8.137.12 pesos; caminos desde El Tío y Jeanmarie y desde las colonias del Norte, San Bartolomé y Boero, á la estación La Francia, en pesos 37.883.03; calles de inmediato acceso á las estaciones Divisoria y Casuarinas en la suma de 7.319.72 pesos.

Aprobación de estatutos

Han sido aprobados por el Ministerio de Justicia é Instrucción Pública, los estatutos de las sociedades anónimas Productos de Consumo de las provincias de Cuyo y Compañía Nacional de Pólvora.

Nombramientos nacionales

El Poder Ejecutivo ha hecho conocer ayer por los departamentos respectivos, los siguientes nombramientos:

En la Caja de Conversión: auxiliares de tercera, de recuento, en reemplazo de Herminia Alberst y Gustavo Quiroga, á los señores Alejandro Varallo y Julio J. Ferrari, y escribiente maquinista en lugar de José A. Costinoy, á don Luis Felipe Pirán.

En la aduana de la capital: guardaalmacén, en reemplazo de Francisco Giráldez, al revisor Vicente Justo; en lugar de éste, en comisión, por el término de un año, á don Gregorio Halferin, y apuntador en comisión por el término de un año, á don Enrique Schultz. En comisión por el término de un año, guarda cuarto del resguardo de la aduana de Paso de los Libres, destacamento de Bompland y Tafeillicuá, en reemplazo de don José D. Ibarra que fué ascendido, á don Martín Salinas Muiño.

Monumento á Rivadavia

Con lo recolectado ayer, la suscripción popular para el monumento á Bernardino Rivadavia ascendió á la cantidad de 181.401.48 pesos moneda nacional.

Camino carretero

Aprobó ayer el Poder Ejecutivo el proyecto de construcción de un camino carretero entre Ancasti á Icaño, provincia de Catamarca, presupuesto en la suma de pesos 54.609.

Remisión de placas de vacuna

Durante el día de ayer el Departamento Nacional de Higiene hizo la siguente remisión de placas de vacuna:

A la municipalidad de Gualeguaychú (Entre Ríos), 100 placas; á la Asistencia Pública de Tucumán, 500; á la municipalidad de Río Cuarto, 160; al Consejo de Higiene de Santa Fe, 500; al de Catamarca, 500; al de San Juan, 1.000; á la municipalidad de Victoria (Entre Ríos), 300; á la municipalidad de Curuzú Cuatiá, 200; al encargado escolar de Río Negro, 100; á los vacunadores destacados en la provincia de Corrientes, 400; al Ministerio de Marina de la capital, 140; á varios, 200.

Infracción sanitaria

El Departamento Nacional de Higiene impuso una multa de 300 pesos al farmacéutico don Francisco Borrajo, por haber sido despachada en la botica que le pertenece, una receta en su ausencia, habiéndose simulado su firma en ésta, por uno de los dependientes.

El importe de la multa fué pasado á la caja de jubilaciones y pensiones.

Construcción de puentes

Ha sido adjudicada la construcción de las obras del puente proyectado sobre el río Corrientes, á la altura del paraje denominado Paso Tala, al señor Eduardo Dombrowsky, quien se compromete á ejecutar las obras en la suma de pesos 386.785.75 moneda nacional.

—El Ministerio de Obras Públicas aprobó el proyecto formulado para la construcción de un puente sobre el río Salí, en Lules, provincia de Tucumán, presupuesto en la suma de 116.954 pesos.

BOLSA, BANCA Y NEGOCIOS

OPERACIONES DE AYER

El valor de $ 100 oro en la Caja de Conversión es de 227.27 moneda nacional.

1 argentino (5 $ oro) vale	$	11.36 m/n.
1 peso moneda nacional vale	-	0.44 oro
1 libra esterlina (5.04 pesos oro)	"	11.45 m/n.
1 moneda de 20 francos (4 $ oro)	"	9.09 "
1 alfonsino (5 $ oro)	"	11.36 "
100 liras 20 $ oro)	"	45.45 "
100 marcos ($ 24.70 oro)	"	56.12 "

NEGOCIOS DE TÍTULOS

La cédula argentina sirvió para operaciones de importancia, cuyo total en las dos ruedas, al contado y para hoy, ascendió á $ 1.214.900 nominales. Esta fuerte oferta produjo en el precio constantes oscilaciones, con tendencia de baja, para cerrar con sólo 10 centavos menos en la cotización del día.

Las acciones del Banco Español y las del Banco Francés lograron demanda constante y alza en sus precios, en relación con la producida ayer en la Bolsa de París.

En los demás valores hubo buen movimiento con precios dudosos. La oferta de acciones del Banco del Comercio fué grande, lo cual determinó notable baja en el precio, con la rara coincidencia de que ayer quedó instalado dicho Banco en su nueva y lujosa casa.

La cédula argentina bajó 10 centavos, de 99.70 á 99.60; la serie H bajó 20 centavos, de 101 á 100.80; la K bajó 20 centavos, de 99.20 á 99, y la L bajó 10 centavos, de 100.80 á 100.70. La deuda de Santa Fe de 1893 bajó 50 centavos, de 92.50 á 92. El 5 por ciento del Banco de la Provincia subió 60 centavos, de 87.80 á 88.30. Las acciones de los Quebrachales Fusionados subieron 50 centavos, de 40.50 á 41. Las del Banco Francés subieron un punto, de 167 á 168, y los certificados de 20 por ciento del mismo Banco subieron 50 centavos, de 48.60 á 49. Las acciones del Banco Español subieron 2 1|2 puntos, de 205 á 207.50, y sus certificados de 20 por ciento subieron 2 puntos, de 69 á 71. Las acciones del Banco del Comercio bajaron 2.70, de 25 á 22.30. Las del Banco de Galicia bajaron un punto, de 135 á 134. Las de Catalinas subieron 10 centavos, de 13.60 á 13.70.

PRIMERA RUEDA

Cédula argentina, contado, $ 572.500 á 99.70, y 15.000 á 99.60. Total, pesos 587.500. Para hoy, $ 42.500 á 99.70; 20.000 á 99.60, y 185.000 á 99.70. Total, $ 247.500. Serie H, contado, pesos 27.000 á 101, y 8.000 á 100.70. Total, $ 35.000. Serie K, contado, $ 2.000 á 99. Serie L, contado, $ 6.500 á 100.70.

6 por ciento de Buenos Aires, tercera serie, contado, $ 91.050 á 95.

5 por ciento argentino, contado, pesos 8.000 á 95.50, y 10.500 á 95.60. Total, $ 18.500. Para hoy, $ 25.000 á 95.60.

Bonos hipotecarios del Banco de la Provincia, contado, $ 30.000 á 95.

Acciones de los Quebrachales Fusionados, contado, 100 á 41.

Certificados de 80 por ciento del Banco El Hogar Argentino, contado, 40 á 255.

Acciones del Banco del Comercio, contado, 50 á 23; 100 á 22.60; 100 á 22.20, y 300 á 22. Total, 550.

Acciones del Banco de Galicia, contado, 28 á 135.

Acciones del Banco Francés, contado, 170 á 168.

Certificados de 20 por ciento del Banco Francés, contado, 59 á 49.

Acciones del Banco Español, contado, 360 á 206, y 200 á 207.50. Total, 560.

Certificados de 20 por ciento del Banco Español, contado, 605 á 70, y 200 á 71. Total, 805.

Acciones de Catalinas, contado, 200 á 13.70; 300 á 13.75; 200 á 13.80; 200 á 13.85, y 100 á 13.70. Total, 1.100. Para hoy, 300 á 13.80; 300 á 13.75, y 100 á 13.70. Total, 600. Para fin de mes, 400 á 13.90; 400 á 13.95; 200 á 13.85; 200 á 13.80, y 100 á 13.75. Total, 1.300. Para fin de Enero, 100 á 14.05.

SEGUNDA RUEDA

Cédula argentina, para hoy, $ 5.400 á 99.80; 258.000 á 99.70; 54.500 á 99.60; 3.000 á 99.70; 1.000 á 99.60; 42.000 á 99.70, y 16.000 á 99.60. Total, $ 379.900. Serie H, para hoy, $ 1.000 á 100.80.

6 por ciento de Buenos Aires, tercera serie, para hoy, $ 15.000 á 95.

Deuda de Santa Fe de 1893, para hoy, $ 1.800 á 92.

5 por ciento del Banco de la Provincia, para hoy, $ 8.500 á 88.30.

Acciones de los Quebrachales Fusionados, para fin de mes, 300 á 22.

Acciones del Banco del Comercio, para hoy, 700 á 22.50; 200 á 22.40, y 100 á 22.30. Total, 1.000.

Acciones del Banco de Galicia, para hoy, 184 á 134.

Acciones del Banco Río de la Plata, para hoy, 100 á 110.

Acciones de Catalinas, para hoy, 700 á 13.70. Para fin de mes, 100 á 13.80, y 300 á 13.75. Total, 400.

LETRAS Y CAMBIOS

Con letras disponibles se hacen pequeños negocios por falta de giradores. Los tipos están, por ahora, sostenidos, con marcada tendencia de alza en el momento de la oferta. Se hicieron algunos negocios á entregar en Febrero y Marzo, de 48 5|8 á 48 3|4.

La cotización del día fué: letras á 90 días, sobre Londres, á 48 7|16; sobre París, á 5.08; sobre Amberes, á 5.11 y 1|3; sobre Hamburgo, á 4.14, y sobre Río de Janeiro, á 14.900 reis por libra esterlina.

BANCOS	Inglaterra	Francia	Alemania	Italia	España
Nación	48 3/16	5.05	4.11	5.06 1/2	5.46
Londres	48 1/8	5.04	4.10	—	—
Provinc.	48 3/16	5.05 1/2	4.12	5.08 1/2	5.47
Italia	47 7/8	5.04	4.08	5.06 3/4	5.48
Español	48 3/16	5.05 1/4	4.11 3/4	5.07 1/2	5.44
Alemán	48 1/8	5.04	4.11	5.08	5.46
Ang. A.	48 1/8	5.05	4.10 1/2	5.07 1/2	5.47
Galicia	48 3/16	5.05 1/2	4.11 1/2	5.07	5.47
Francés	48 3/16	5.05 1/2	4.10 1/2	5.07	5.46

Los tipos de cambio anotados en el cuadro adjunto son suministrados por los respectivos Bancos.

Por cable se gira á 47 17|32, sobre Londres, y á 4.98 1|2, sobre París.

El Banco de la Nación gira en pequeñas letras, á la vista, sobre Inglaterra, á 47 9|16; sobre Francia, á 4.90 y 1|2; sobre Bélgica, á 6.02 1|2; sobre Alemania, á 4.05 1|2; sobre Italia, á 5.02 1|2, y sobre España, á 5.39.

DESCUENTO BANCARIO

La situación en los descuentos no se modifica: es igual la demanda y la tasa bancaria. En los pagarés de comercio se cobra de 7 3|4 á 8 por ciento al año, y en las letras de particulares 8 por ciento.

CAJA DE CONVERSIÓN

Movimiento del día: Entrada, pesos 7.137.35, y salida $ 7.471.12. La existencia en caja es de 189.250.685.20.

VALOR DE LA PROPIEDAD

PUBLIO C. MASSINI Y CIA.

En la colonia Selva, provincia de Santiago del Estero, departamento General Belgrano (antes 28 de Marzo), sobre la estación La Argentina, del F. C. C. A. Venta por orden del Banco de la Nación Argentina y cuenta del Banco Nacional en liquidación, vendiéronse totalmente las 21.293 hectáreas, 65 áreas, 50 centiáreas, anunciadas, obteniéndose por los lotes de agricultura de $ 40 á 66 la hectárea, y por los lotes de ganadería, de $ 33 á 56 la hectárea, promedio general por hectárea, $ 45; importa, $ 958.197.48. Compradores, señores Luis de Urdániz, Boris Gorfunkel, Samuel Levin, Bruno Ceballos, Jacobo Lanboschi, Sixto Bolloqui, Alberto Cayol, Bruno Ceballos y Núñez Monasterio, Eduardo Shay, Isidoro Vanoni y Alberto Bieule.

WILLIAMS Y GIMÉNEZ

Propiedad Cabrera 4723 y 4725, edificada en terreno de 8.60 metros de frente por 28.69 de fondo en el costado SE. y 27.54 en el costado SO. y 8.60 en el contrafrente, formando una superficie de 242.60 metros cuadrados; en $ 10.000. Comprador, señor Juan Lagomaujer. Término medio del metro cuadrado, $ 78.30.

Propiedad Diamante 758, entre la avenida Patricios y calle Hernandarias, edificada en terreno de 8.66 metros de frente por 42.30 de fondo, por orden judicial, en la testamentaría de Schenone, en $ 25.500. Comprador, señor B. Garulla. Término medio del metro cuadrado, $ 68.

Importan estas ventas, $ 44.600.

En el pueblo Garín vendieron particularmente los 11 lotes que quedaron como saldo del remate, á los siguientes precios:

Manzana B, lotes 4 al 9, á razón de $ 9 por mes cada uno; manzana 17, lotes 26 al 28, á razón de $ 9 por mes cada lote; manzana 33, lotes 12 y 13, á razón de $ 8 por mes cada uno. Compradores, señores D. Dandolo y Carlos Primi.

Continúa la venta particular de las quintas divididas en fracciones de 3.000 v. c., con opción.

CARLOS RODRÍGUEZ PELLIZA Y COMPAÑÍA

En Olivos (F. C. C. A.), terreno con frente á la avenida Maipú entre Mariano Pelliza y Ricardo Gutiérrez, con una superficie de 25.332 m. c., á razón de $ 11.85 el m. c.; total, $ 300.000. Compradores, señores Biquard, G. Rodríguez y doctor A. O'Farrell.

En Olivos, terreno Jujuy y avenida República, formando esquina, con metros cuadrados 2.205.27, á razón de pesos 19.30 el m. c.; total, $ 42.340. Comprador, señor Héctor Núñez.

En Olivos, terreno á 15 cuadras de la avenida Maipú, calle Güemes entre Mariano Pelliza y Corrientes, con metros cuadrados 17.242, á razón de pesos 1.73 el m. c.; total, $ 19.658.59. Comprador, señor Héctor Núñez.

Estas ventas suman en conjunto, pesos 361.998.59.

GARCÍA, PIÑEIRO Y CIA.

En la estación Bunge, partido de General Villegas, fracción de campo de 77 hectáreas, rematada á razón de 300 pesos la hectárea. Comprador, señor Carlos Bunge.

REGISTRO DE LA PROPIEDAD—INFORMACIONES OFICIALES

Fincas vendidas é inscriptas en el registro de la propiedad el día 2 de Diciembre de 1911:

Amambay entre Yerbal y Rivadavia, lote 21, 179.86 metros cuadrados; Yerbal esquina Amambay, lote 20, 256.38 metros cuadrados, todo en $ 43.587.

Bartolomé Mitre 3419, 256.46 metros cuadrados, $ 16.000, edificado.

Balgorria entre Condarco y Terrada, lote 5, manzana 52, 8.66 por 35.73, pesos 1.231.85.

Bonito Juárez entre Allende, Miranda y Añcarás, manzana A, 12.949.73 metros cuadrados, $ 31.066.64, 1|4 parte pro indiviso.

Bolivia entre Páez y Neuquén, lote 23, manzana 20, 274.04 metros cuadrados, $ 3.000.

Cabildo 2584 al 2588, 8.66 por 30, pesos 23.000, edificado.

Callao 471 al 472, 6.92 por 14.72, pesos 85.000, edificado.

Castañón entre Echeandía y Zubiría, lote 39, manzana E, 8.66 por 31.26, pesos 3.613.

Charcas 5042, lote 14, manzana C, 8.66 por 45.18, $ 35.000.

Charcas 3173, 8.666 por 30, $ 26.000, edificado.

Concordia entre San Roque y Pasaje, lotes 9 y 10, manzana E, metros cuadrados 787.87, $ 6.400.

Cruz avenida entre Gual y Las Palmas, lote 8, manzana D, 8.66 por 47.31, $ 1300.

Del Tejar avenida 2750, mide en los costados 8.66, 10.38 por 38.10 y 32.90, $ 17.100, edificado.

Espora entre Cochabamba y Garay, lotes 5 y 6, manzana D, 19.88 por 26.50, $ 84.800.

Estados Unidos 2625, 7.65 por 33.35, $ 25.500, edificado.

Estados 2737, mide en el frente 8.66 y 6.19 en el contrafrente por 42.08, $ 32.400, edificado.

Estomba entre Guayra y Manuela Pedraza, lote 61, manzana M, 12.99 por 19.45, $ 2.022.

Estomba entre Guayra y Manuela Pedraza, lote 10, manzana M, 8.66 por 42.30, $ 4.708.20.

Fraga 1115, 9 por 41.29 y 38.83, pesos 13.500, edificado.

Franklin esquina Nueva, lote 13, manzana M, mide en los costados 11 y 13.66 con 4 metros en la ochava por 8.17 y 10.92, $ 2.128.19.

Fournier entre Norquín y Corrales, lote 11, manzana S, 8.61 por 29.61, pesos 1.140.

Fournier entre Norquín y Corrales, lotes 12 y 13, manzana S, 17.22 por 28.84, $ 2.640.

General Norquín é Itaquí, lote 25, manzana N, 8.66 por 19.29, $ 10.020.

Gual entre Itaquí y Norquín, lote 26, manzana N, 8.66 por 19.29, $ 1.030.

Gutemberg entre Loreto y Pino, lote 12, manzana E, 8.66 por 29.94, pesos 13.500.

Indio entre Espinosa y avenida San Martín, lote 9, manzana 3, 8.66 por 40.29, $ 6.520.92.

Itaquí entre Gual y Las Palmas, lote 38, manzana M, 8.66 por 56.20, pesos 1.140.

La Plata avenida entre Itaquí y Norquín, lote 22, manzana O, 8.66 por 29.50, $ 1.620.

La Plata avenida entre Itaquí y Norquín, lote 28, manzana O, 10 por 27.57 y 25.25, $ 1.500.

Laprida 1137, 8.50 por 38.80, pesos 40.000, edificado.

Liniers 576, 7.79 por 22.51, $ 30.000, edificado.

Loyola 1156, 8.66 por 32.60, $ 14.300, edificado.

Manzanares entre Tronador y Plaza, fracción A, 9.74 por 19.44, $ 1.760.85.

Manuel Artigas 6755, 8.66 por 32.57, $ 6.450, edificado.

Manuel Quintana avenida, 59 al 63, 17.32 por 60.63, $ 382.504.50, edificado.

Melincué entre Lavallol y Campana, lote 10, manzana 1, 8.66 por 22.06, pesos 2.070.

Nazarre entre Terrada y Condarco, lote 9, manzana 12, 251.22 metros cuadrados, $ 1.072.

Neuquén 3591 al 3599 esquina Bolivia, 21.65 por 13.75, $ 14.500, edificado.

Norquín entre Gual y Las Palmas, lote 24, manzana T, 8.66 por 38.13; Gual entre Norquín y Corrales, lote 3, manzana T, 8.66 por 35.27, todo en pesos 3.300.

Norquín esquina Fournier, lote 1, manzana 8, mide en los costados 12.99 por 25.98 y 23.89, $ 1.410.

Nogoyá esquina Helguera, lote 24, manzana 3, 11.85 por 17.86, $ 9.492.30.

Nueva entre Don Cristóbal y Provincias Unidas, lotes 9 y 10, manzana D, 17.32 por 49.33, $ 17.183.66, 1|2 indivisa.

Olazábal avenida entre Miller y Alvarez Thomas, lotes 11, 13 y 13, manzana D, 26.13 por 50.63, $ 26.314.30, edificado.

Paramaribo entre Monte Dinero y Monte Egmont, lote 4, manzana J, 8.66 por 25.98, $ 2.400.

Planes esquina Miriñay, lotes 14 al 16, manzana K, mide en el frente 31.34, 33.82 por 19 36 y 22.98, $ 24.000.

Plaza esquina avenida del Tejar, lote 1, manzana 303, 35.45 por 20.07, pesos 1.500.

Quesada entre Forest y Washington, lote 13, manzana E, 8.66 por 34.64, pesos 3.840.

Sánchez 8131 al 8135, mide en los costados 17.32, 38 por 69.25 y 54.25, pesos 33.000, edificado.

Santa Balbina entre Ramírez y Coronel Lamas, lote 23, manzana 2, 8.66 por 51.06; Santa Balbina entre Ramírez y Coronel Lamas, lote 23, manzana 2, 8.66 por 60.02; Santa Balbina entre Ramírez y Coronel Lamas, lote 21, manzana 2, 8.66 por 43.30, todo en pesos 722.

Salcedo 2836, 8.66 por 44, $ 19.000, edificado.

Somellera esquina Picheuta, lote 19, manzana 10, mide en los costados 8.33, 12.29 con 6 metros en la ochava por 4.71, $ 3.000.

Terrada 704 esquina Morón, mide en los costados 5.93, 7.91 con 6 metros en la ochava por 9.08 y 11.91, $ 9.600, edificado.

Terrada 716, 8 por 11.91, $ 10.000, edificado.

Terrada 720, 8 por 11.91, $ 9.000, edificado.

Terrada entre Melincué y Sin Nombre, lote 15, manzana 6, 8.66 por 20.12 y 24.14, $ 2.304.81.

Yerbal entre Sáenz Valiente y Bedoya, lote 42, manzana C, metros cuadrados 217.62, $ 4.091.36.

Total de fincas vendidas é inscriptas, 67, en 1.121.106.41.

Gobernaciones nacionales

RÍO NEGRO

Pueblo Nueva Roca, manzana 14, solar B, parte, 50 por 25, $ 4.000.

Sección 21a., fracción A, lotes 4 y 5, y parte del 2 y 3, hectáreas 200, pesos 2.000.

PAMPA CENTRAL

Fracción A, lote 11, H. 40, pesos 4.200.

Sección 2a., fracción C, lotes 2 y 3, manzana C, 40 por 95, $ 550.

Sección 2a., fracción A, colonia Mirasol, lotes 51, 52, 58, 68, 69 y 70, hectáreas 600, $ 66.000.

Sección 2a., fracción B, parte del lote 5 Este, y lote 4, colonia Miguel Cané, H. 14, A. 86, C. 27, $ 3.516.67.

Sección 1a., fracción B, lote 19, quinta 4, colonia Atanasio Cevallos, H. 5, A. 29, sección 1a., fracción B, lote 19, colonia Atanasio Cevallos, chacra 6, lote 19, solares A y D, hectáreas 42, áreas 53, centiáreas 6, todo en pesos 7.635.88.

Sección 2a., fracción B, lote 14, Miguel Cané, 25 por 35, $ 360.

Pueblo Catriló, solar 10, quinta 17, parte, manzana B, 25 por 60, pueblo Catriló, solar 6, manzana B, 19.25 por 50, todo en $ 820.

Sección 2a., fracción B, lote 16, SO., lotes 21, 13, y 35, Pueblo Catriló, H. 131, A. 84, C. 67, $ 22.671.54.

Pueblo Antonio Cevallos, sección 1a., fracción B, lote 9, solar G, manzana 14, 800 metros; Pueblo Antonio Cevallos, sección 1a., fracción B, lote 19, quinta 20 y 21, H. 10, A. 34; Pueblo Antonio Cevallos, sección 1a., fracción B, lote 19, manzana 24, solar A, 800 metros, todo en $ 3.808.40.

Pueblo Launtor, sección 8, fracción A, lote 16, solar 4, manzana 5, 25 por 50; Pueblo Launtor, sección 8, fracción A, lote 15, solar 6, manzana 5, 25 por 50; Pueblo Launtor, sección 8, fracción A, lote 16, solar 3, manzana 5, 35 por 50, todo en $ 750.

Pueblo Intendente Alvear, sección 1a., fracción B, parte de la quinta 78, metros cuadrados 1.035, $ 900.

Pueblo Parera, quinta 24, H. 5, A. 14, C. 98, $ 1.600.

Pueblo Uriburu, manzana 106, solar C, 1.250 metros cuadrados, $ 200.

PRODUCTOS AGROPECUARIOS

MERCADO DE CEREALES Á TÉRMINO

Primera rueda

Maíz—Mayo, 200 toneladas, á pesos 5.62, dársena.

Lino—Enero, 300 toneladas, á pesos 15.12, dársena; 100 á 15.10; 100 á 15.08; 300 á 15.05; 200 á 15.07, y 300 á 15.09. Total, 1.300.

Febrero, 400 toneladas, á $ 14.85, dársena.

Avena—Febrero, 200 toneladas, á pesos 5.42, dársena, y 200 á 5.40. Total, 400.

Segunda rueda

Trigo—Febrero, 200 toneladas, á pesos 7.87, dársena, y 400 á 7.88. Total, 600.

Lino—Enero, 300 toneladas, á pesos 15.28, dársena.

Febrero, 100 toneladas, á $ 14.50, dársena.

PRECIOS DE AJUSTE

Trigo—Diciembre, $ 10.20; Enero, 8.25; Febrero, 7.90, dársena, y 7.75, Bahía Blanca, y Marzo, 7.90, dársena.

Maíz—Diciembre, $ 11.35, y Mayo, 5.60.

Lino—Enero, $ 15.30; Febrero, 14.50, y Marzo, 14.50.

Avena—Enero, $ 5.30; Febrero, 5.45, dársena, y 5.40, Bahía Blanca, y Marzo, $ 5.45, dársena.

REGISTRO DE CONTRATOS

En la oficina de ajustes del mercado de cereales á término se registraron ayer contratos por 8.300 toneladas de lino, 600 de maíz, 2.200 de avena, y 200 de trigo.

COTIZACIÓN DE LA COMISIÓN DE CEREALES DE LA BOLSA

Lino, 16.10; trigo y avena, sin cotización.

BOLSA DE CEREALES

Han entrado en el mercado del Once, 4.993 bolsas trigo, 6.361 íd maíz, 3.785 íd avena, 497 íd lino, 426 íd triguillo, 682 íd harina, pasto 761 fardos grandes y 1.235 chicos.

Entrada de frutos por las siguientes estaciones:

Pacífico—282 fardos pasto grandes y 2.082 chicos.

Retiro: 78 fardos pasto grandes y 964 chicos.

Puerto: 225 bolsas afrecho, 980 íd afrechillo.

Buenos Aires: 800 bolsas harina, 1.752 fardos pasto grandes y 6.822 chicos.

Ventas de ayer

Trigo barletta—280 bolsas especial á $ 10.25, 194 íd superior á 9.80.

Trigo tucelas—188 bolsas especial á $ 10.10.

Trigo varias clases—785 bolsas especial á $ 10, 802 íd superior á 9.80.

Trigo francés—310 bolsas bueno á $ 9.70.

Trigo ruso—124 bolsas en Sola á pesos 10.10.

Maíz amarillo—112 bolsas nuevo á $ 9.50, 200 á 9.50, 545 á 9.30, 470 á 9.40, 50 á 9.30, 216 íd viejo á 9.70, 60 á 9.60, 150 á 9.50, 857 íd en Dársena depósito nuevo á 10.

Semilla de lino—106 bolsas en el Once á $ 14.20.

Avena—46 bolsas en el Once á pesos 7.30, 170 á 7.30, 80 á 7.20, 322 á 7.20, 425 á 7.15, 550 á 7.10, 75 á 7, 140 á 7, 200 á 7, 303 á 6.90, 302 á 6.90, 100 á 6.80, 65 á 6.80, 971 íd en Sola á 7.

MERCADO DE AVES

(Estación Once Septiembre)

Las entradas habidas fueron numerosas, alcanzando un total de 170 pichoneras y 220 cajones huevos con 13.200 docenas.

Los precios á pesar de tan abundante entrada fueron obtenidos con suma facilidad reinando tendencia firme en ellos.

El que las cotizaciones actuales se realicen con esta tendencia no obstante los grandes arribos, es debido á la mucha demanda existente en el mercado y que aunque con ligeras oscilaciones se sostendrán durante todo el corriente mes por motivo del gran aumento del consumo que se manifiesta siempre á esta altura del año debido á las fiestas de Navidad y Año Nuevo.

Ventas de ayer

Pollos de $ 1.20 á 3.50, gallinas de 2.90 á 3.60, patos criollos de 2.30 á 3.20, mamuecos de 2 á 2.50, gansos de 2.20 á 3.50, pavitas de 6 á 6.50, huevos de 0.68 á 0.70 la docena.

MERCADO DE PATATAS

(Estación Casa Amarilla)

Han entrado en este mercado sólo cajones de patata extranjera, siendo nula la venta en la del país.

Ventas de ayer

Los precios cotizados fueron entre $ 4.80 á 5.50 según clase al cajón de 30 kilos.

EXPORTACIÓN DE PRODUCTOS DEL PAÍS

Por el puerto de la capital fueron exportados ayer los siguientes productos:

Para Bremen: 25 fardos lana, con 11.040 kilos; 58 cascos sebo, con 28.739 kilos; 246 bolsas afrechillo, con 10.000 kilos; 1.030.000 kilos avena á granel.

Para Liverpool: 1.030.000 kilos avena á granel; 4.042 bolsas afrecho, con 164.500 kilos; 4.382 bolsas afrechillo, con 243.540 kilos.

Para Hamburgo: 57 cascos tripas saladas, con 7.200 kilos; 2.000 bolsas lino, con 120.000 kilos.

Para Amberes: 5.466 bolsas lino, con 395.000 kilos; 2.000 cueros vacunos, salados, con 45.000 kilos; 2.970 cueros vacunos, secos, con 31.165 kilos; 37 fardos cerda, con 14.467 kilos.

Para Marsella: 30 fardos lana, con 8.676 kilos; 200 cueros vacunos, salados, con 7.405 kilos; 300 cueros becerro, con 2.194 kilos; 650 bolsas harina, con 31.850 kilos; 222 fardos cueros lanares, con 99.694 kilos.

Para Burdeos: 198 fardos cueros lanares, con 89.134 kilos; 9 fardos garras, con 3.990 kilos.

Para Londres: 3.060 cuartos novillos, con 161.169 kilos; 2.698 reses de carnero, con 69.550 kilos; 1.441 cuartos vacunos, con 146.595 kilos.

Para Southampton: 1.454 cuartos novillos, con 121.169 kilos; 3.504 bolsas afrechillo, con 100.000 kilos.

MERCADO CENTRAL DE FRUTOS

LAS OPERACIONES DE AYER

Entraron en este mercado 377 vagones con los siguientes frutos:

1.060.739 kilos de lana, 6.557 atados cueros lanares, 5.524 cueros vacunos, 875 íd de potro, 34 atados de cueros varios, 150 bultos de cerda, 4 íd de plumas, 46 cascos de grasa.

Ventas de ayer

Lana cruza fina—54.000 kilos á pesos 10, 9.50, 8.30, 9, 8.80, 8.40, 8, 7.50, 6.50.

Cruza mediana—180.000 kilos á pesos 9.20, 9, 8.80, 8.70, 8.60, 8.50, 8.40, 8.30, 8.20, 8, 7.80, 7.70, 7.50, 7.30, 7.

Cruza gruesa—230.000 kilos á pesos 8.20, 8.10, 8, 7.80, 7.70, 7.60, 7.50, 7.40, 7.30, 7.20, 7, 6.80, 6.70, 6.60, 6.50, 6.30, 6.

Fina—41.000 kilos á $ 8, 7.50, 7, 6.60, 6.20, 6, 5.80.

Borregos—6.000 kilos cruza fina á pesos 8.50, 8.

Cruza mediana—30.000 kilos á $ 9.80, 9.50, 9.30, 9, 8.80, 8.60, 8.50, 8.

Cruza gruesa—15.000 kilos á $ 9, 8.60, 8.50, 8, 7.50.

Pieles lanares estación consumo — 30.500 kilos á $ 0.75, 0.74, 0.73, 0.72, 0.70, 0.68, 0.67, 0.65, 0.64, 0.63, 0.60.

Pieles lanares estación mortecino—30.600 kilos á $ 0.55, 0.54, 0.53, 0.52, 0.50, 0.48, 0.47, 0.45, 0.44, 0.43, 0.40.

Vacunos — 5.000 cueros á $ 11.60, 11.50, 11.40, 11.30, 11.20, 11.10, 11, 10.90, 10.80, 10.70.

Becerros—1.800 cueros á $ 11, 10.90, 10.80, 10.70.

Nonatos—1.000 cueros á $ 10, 9.90, 9.80, 9.70.

Potros — 1.550 cueros á $ 6.20, 6.10, 6, 5.50, 5.

Cerda—2.500 kilos á $ 14, 13.50, 13, 12.50, 12, 11.60, 11, 10.50, 10.

Corderitos—1.480 docenas á $ 3.20, 3.10, 3, 2.70, 2.50, 2.

MERCADO DE LINIERS

Exceso de hacienda — En general escaso interés — Venta relativamente difícil — Precios poco sostenidos.

La situación actual de mercado no es muy favorable para los negocios en haciendas vacunas.

Desde la semana pasada las entradas se han sucedido día á día en cantidades por demás abundantes y, ese exceso en la afluencia de hacienda persiste, igualmente ahora. Aparte de esto, es de hacer notar que las necesidades de los compradores no son mayores, puesto que en el momento presente cuentan con provisiones de consideración, y mediando tal circunstancia, lógicamente se ven obligados á dar poco impulso á sus operaciones; en este estado la venta se presenta un tanto difícil y en extremo laboriosa para determinadas haciendas.

También los frigoríficos en su mayoría, actúan con marcada reserva y de ahí que, en general, los negocios se resienten de una evidente falta de animación.

Estas son causas que concurren para que no en todos los casos pueda encontrarse salida aceptable á las haciendas propuestas en venta, observándose con frecuencia el hecho de quedar siempre al finalizar las operaciones, muchas tropas sin colocación, las cuales aumentan la oferta de los días subsiguientes, pues no son devueltas á sus puntos de procedencia si no que quedan en stock ó pastoreo.

Aunque en el conjunto predomina en las cotizaciones un tono de flojedad bastante sensible, aisladamente se han logrado algunos buenos precios, que lo alcanzaron lotes de novillos de condiciones sobresalientes adquiridos con destino á frigorífico, pequeñas tropas de "novillitos" de año y medio á dos perfectamente gordos y de buena mestización, como también uno que otro lote de novillos especiales en gordura, pero de tamaño mediano y vaquillonas parejas en tamaño, clase y gordura.

Se están observando frecuentes oscilaciones en el mercado para terneros, motivadas las más de las veces, por la mayor ó menor importancia de las entradas.

Sin embargo, en general, los precios resultan todavía bastante satisfactorios y así se estiman particularmente los que se registran en animales chicos y mamones gordos, por lo común solicitados con mayor preferencia.

Puede decirse que el interés se resiente de manera apreciable hasta cierto punto, por los de otras categorías y de consiguiente las cotizaciones que logran no son mayormente satisfactorias.

Por lo que respecta al mercado de cerdos, poco podemos añadir á nuestras últimas consideraciones hechas en esta misma sección.

Ha declinado el interés, por animales de condición común, pero en cambio continúa reinando evidente actividad en las operaciones de los de engorde especial, por los cuales se pagan altos precios.

Entraron en este mercado 3.398 animales vacunos, á la siguiente consignación:

Consignat.	Remitentes	Proc.	A'les
Salaberry B.	Imbellone	25 Mayo	11
"	Caprile	Lincoln	40
"	Vintilli	Suipacha	11
"	Idígoras	B. Mitre	60
"	Torello	Bragado	36
"	Menelli	E. Ríos	245
"	Vallearga	"	38
Crotto é h.	Pradère	"	34
Unzué é h.	Carril	Lobos	100
	Saubidet	Chacabuco	34
Estrugamou	Medet	Salto	44
"	Cirio	Chacabuco	30
"	Gonzáles	Lincoln	70
"	Ranuri	Tejedor	20
G. E. y Patrón	Luján	25 Mayo	28
Ojea y Ca.	Saubidet	Chacabuco	90
O. Penín y C.	Errandonea	E. Ríos	43
C. y Cavo	Romero	Capital	60
E. Grondona	Grondona	Lobería	34
C. y Cufré	Monteguiffo	La Plata	58
Lizarralde	Rucet	L. Heras	50
	Medugi	"	31
P. C. y Peró	Suñer	La Plata	80
"	Etcheverry	Suárez	40
A. Lartigau	Leanes	Madariaga	66
Méndez y Ca.	Bidave	Chascom.	12
"	Silva	Chivilcoy	36
Arzeno Hnos.	Saubidet	Suipacha	40
Devoto y Ca.	Lombardo	"	31
"	Tossone	Madar'ga	130
Mathieu y C.	Berrasen	Alberti	18
B. é Hita	Altube	A. Alsina	32
Lourtet Hns.	González	Matanza	52
Chapar y Ca.	Solari	Pellegrini	44
Serantes y C.	Silva	Maipú	20
"	Silva	"	29
E. D. Ruiz	Antanera	Lobos	54
"	Guetti	Necochea	55
"	Guetti	"	133
P. Martí	Murtallo	25 Mayo	11
Lanús, L. y C.	Arrochea	Lavalle	55
Luro Hnos.	Estrada	Junín	65
"	Ochoa	"	80
"	Hera	Bolívar	50
"	Roca	Navarro	100
Chillado Hns.	Gelardo	Bolívar	21
D. y Ocantos	Olaguo	Cañuelas	30
Otaegui y Ca.	Possi	Madariaga	30
Etchegaray	Seone	Suárez	80
Tabacco Hns.	Piaggen	Saavedra	30
	Barden	Bolívar	21
J. Bayona	Bloz	A. Alsina	103
Alchourrón	Castro	Córdoba	55
Bayona y F.	Bullrich	Chascom.	154
Estrugamou	Escrona	E. Ríos	84
M. Hoz Hnos.	Patruci	Casares	20
Juan Lalor	Pepe	Bolívar	11
"	Moore	B. Blanca	25
"	Torello	Bragado	35
"	Lavaolaga	9 de Julio	20
"	Solonduota	25 Mayo	25
	Pepe	Bolívar	33
P. A. Lanusse	Bidon	Madariaga	24
"	Blsgo	25 Mayo	26
"	Mans	E. Ríos	90
"	Guetti	Necochea	56
"	Locatelli	25 Mayo	50
"	Coquet	Saavedra	11

Ventas de ayer

Bueyes

8 carne|g.	á $	83.00	Salaberry y B.
2 "	"	81.00	"
7 buena|c.	"	71.50	P. y A. Lanusse

Vacas

3 m|esp.	á $	75.00	D. y R. Ocantos
1 espec.	"	70.00	Méndez Hns. y Ca
12 "	"	68.00	Lourtet Hnos.
21 "	"	67.00	Cucullu y Cavo
60 "	"	65.00	Sansot y A.
4 mest|g.	"	62.00	Onagoity, P. y Ca
32 "	"	59.00	Luro Hnos.
17 "	"	58.50	"
34 "	"	58.00	"
31 "	"	58.00	Salaberry y B.
9 "	"	58.00	E. D. Ruiz
20 "	"	58.00	Cucullu y Cavo
3 "	"	58.00	Méndez Hns. y Ca
17 "	"	57.00	Luro Hnos.
16 "	"	56.00	Salaberry y B.
44 gordas	"	55.00	Estrugamou y Ca
20 "	"	55.00	Salaberry y B.
4 "	"	55.00	Chillado Hnos.
5 "	"	55.00	Lizarralde é hijos
10 "	"	54.00	Serantes y Ca.
100 "	"	53.00	S. Unzué é hijos
15 "	"	52.00	P. Alchourrón
10 "	"	52.00	P. Estrugamou é
46 "	"	52.00	E. D. Ruiz
38 "	"	52.00	Ceballos y Cufré
10 "	"	53.00	Salaberry y B.
15 "	"	52.00	Lanús, L. y Ca.
8 carne|g.	"	50.00	Tabacco Hnos.
13 "	"	50.00	Serantes y Ca.
14 "	"	50.00	Juan Bayona
15 "	"	50.50	Salaberry y B.
9 "	"	50.00	Méndez Hns. y Ca
10 "	"	49.00	Salaberry y B.
63 "	"	48.00	Juan Bayona
23 "	"	47.50	Salaberry y B.
38 "	"	47.00	Estrugamou y Ca
42 "	"	49.50	P. y A. Lanusse
7 "	"	48.00	
12 "	"	45.00	Onagoity, P. y Ca.
1 buena|c.	"	40.00	Méndez Hns. y Ca
4 "	"	40.00	Lourtet Hnos.
36 "	"	40.00	P. Estrugamou
2 "	"	40.00	Parera Martí
34 "	"	39.50	P. y A. Lanusse

Novillos

1 m|esp.	á $	120.00	Chillado Hnos.
17 "	"	108.00	Mathieu y Ca.
40 "	"	102.00	Salaberry y B.
2 mest|g.	"	90.00	Parera Martí
5 "	"	90.00	E. Grondona
1 "	"	85.00	Salaberry y B.
34 gordos	"	82.00	S. Unzué é hijos
3 "	"	81.00	Salaberry y B.
32 "	"	78.00	Serantes y Ca.
44 "	"	78.00	J. Chapar y Ca
24 g. y c|g.	"	75.00	J. Crotto é hijos
11 "	"	74.50	Salaberry y B.
4 "	"	74.00	P. y A. Lanusse
4 "	"	74.00	"
1 "	"	74.00	Méndez Hns. y Ca
10 "	"	73.00	Juan Bayona
12 "	"	72.00	E. D. Ruiz
16 "	"	72.00	Lourtet Hnos.
23 "	"	70.00	E. Grondona
16 "	"	69.00	Juan Bayona
50 "	"	68.00	B. L. y Etchegaray
66 "	"	67.00	A. Lartigau y Ca.
6 "	"	69.50	Luro Hnos.
5 buena|c.	"	62.00	Méndez Hns. y Ca
13 "	"	60.00	Onagoity, P. y Ca

Novillitos

12 m|esp.	á $	71.50	Luro Hnos.
11 "	"	69.50	Salaberry y Ba.
13 espec.	"	63.50	Luro Hnos.
1 "	"	63.00	Estrugamou y Ca
12 "	"	62.00	P. C. y Peró
6 "	"	60.00	E. D. Ruiz
8 mest|g.	"	59.00	Salaberry y B.
3 "	"	58.00	Luro Hnos.
9 "	"	58.50	Salaberry y B.
13 "	"	57.00	Luro Hnos.
8 "	"	57.00	P. y A. Lanusse
12 gordos	"	53.50	Luro Hnos.
4 "	"	52.50	Salaberry y B.
2 "	"	52.00	Onagoity, P. y Ca
18 "	"	51.00	P. C. y Peró
6 "	"	50.00	Lourtet Hnos.
14 "	"	50.00	Estrugamou y Ca
22 g. y c|g.	"	48.00	Luro Hnos.
10 "	"	46.00	M. Otaegui y Ca.
8 "	"	45.00	Estrugamou y C.
22 "	"	44.00	P. y A. Lanusse
17 "	"	44.00	Luro Hnos.
17 carne|g.	"	42.50	"
17 "	"	42.00	"
14 "	"	41.00	F. B. Arzeno
22 bic. c|g.	"	38.00	P. y A. Lanusse
8 buena|c.	"	34.50	Salaberry y B.
20 "	"	34.00	P. y A. Lanusse

Vaquillonas

25 m|esp.	á $	60.00	P. C. y Peró
32 espec.	"	53.00	Salaberry y B.
23 "	"	51.00	
9 "	"	53.00	D. y R. Ocantos
22 mest|g.	"	48.50	Salaberry y B.
26 "	"	48.00	Méndez Hns. y Ca.
17 "	"	48.00	Devoto Hnos.
20 "	"	47.00	Salaberry y B.
35 "	"	46.00	P. Alchourrón
16 "	"	46.00	Lizarralde é hijos
13 "	"	46.00	P. C. y Peró
14 "	"	45.50	Salaberry y B.
30 "	"	44.00	B. L. y Etchegaray
14 "	"	44.00	Salaberry y B.
20 "	"	43.00	"
4 "	"	43.00	Lanús, L. y Ca.
14 "	"	44.00	Salaberry y B.
20 gordos	"	40.00	Devoto Hnos.
37 "	"	40.00	P. C. y Peró
11 "	"	40.00	M. Otaegui y Ca
9 "	"	38.00	"
26 g. y c|g	"	37.50	P. y A. Lanusse
33 "	"	37.00	Lanús, L. y Ca.
14 "	"	38.00	Chillado Hnos.
16 "	"	35.50	Devoto Hnos.
11 "	"	35.50	P. y A. Lanusse
14 "	"	35.00	
32 carne|g.	"	32.00	Estrugamou y Ca
4 "	"	30.00	Parera Martí

Terneros

22 espec.	á $	38.00	Tabacco Hnos.
20 "	"	38.00	M. Otaegui y Ca.
18 gordos	"	35.00	Tabacco Hnos.
3 "	"	34.00	Lanús, L. y Ca.
1 "	"	34.00	Devoto Hnos.
7 "	"	33.00	Salaberry y B.
24 "	"	32.00	Lizarralde é hijos
2 "	"	32.00	Chillado Hnos.
17 "	"	30.00	Lizarralde é hijo
4 "	"	30.00	Parera Martí
15 "	"	30.00	P. C. y Peró
2 "	"	28.00	Méndez Hns. y Ca
17 "	"	27.00	Lanús, L. y Ca.
18 regular.	"	25.00	Lizarralde é hijos
3 "	"	25.00	D. y R. Ocantos
10 "	"	24.00	Lanús, L. y Ca.
3 "	"	24.50	Salaberry y B.
6 "	"	20.00	P. Alchourrón
18 "	"	23.00	Lourtet Hnos.
44 mamon.	"	16.00	E. D. Ruiz
56 "	"	14.00	"

VENTAS DE ÚLTIMA HORA

Bueyes

4 anim.	á $	97.00	Juan Lalor
3 "	"	95.00	
4 "	"	85.00	D. y R. Ocantos
6 "	"	80.00	
3 "	"	80.00	Juan Lalor
3 "	"	79.50	
2 "	"	73.00	"

Novillos

1 anim.	á $	103.00	Juan Lalor
60 "	"	90.00	Luro Hnos.
3 "	"	85.00	Juan Lalor
7 "	"	83.50	
21 "	"	80.00	Lanús, L. y Ca
7 "	"	79.50	Luro Hnos.
6 "	"	78.00	
2 "	"	72.00	Juan Lalor
9 "	"	70.00	
3 "	"	68.50	
103 "	"	68.00	Piquet y Ca.
3 "	"	63.00	Lanús, L. y Ca.
37 "	"	58.00	P. Estrugamou
3 "	"	57.50	Juan Lalor
20 "	"	73.00	M. de Hoz Hnos

Novillitos

3 anim.	á $	40.50	Juan Lalor

Vacas

13 anim.	á $	60.00	Juan Lalor
5 "	"	56.50	
7 "	"	51.00	
10 "	"	53.00	Bellocq é Hita
11 "	"	50.00	Juan Lalor
11 "	"	37.00	

Vaquillonas

7 anim.	á $	53.50	Juan Lalor
7 "	"	54.50	"
6 "	"	47.00	"
13 "	"	46.00	"
13 "	"	46.00	Bellocq é Hita

Terneros

4 anim.	á $	40.00	Juan Lalor
53 "	"	36.00	Piquet y Ca.
6 "	"	32.50	Juan Lalor
5 "	"	30.00	Piquet y Ca.
4 "	"	25.50	Juan Lalor
2 "	"	24.00	"
11 "	"	20.50	"

Animales porcinos

Entraron 138 cabezas.

Precios corrientes, de $ 0.43 á 0.44 kilo; especiales hasta $ 0.66 kilo.

Matanza — Novillos, vacas y terneros 2.423; reses inutilizadas, 14.

MERCADO DE MATANZA

ESTACIÓN TABLADA

Entraron en este mercado 230 vagones con 12.018 animales lanares, á la siguiente consignación:

Consignat.	Remitentes	Proc.	A'les
Delfino Hnos.	F. C. S.	Olavarría	200
Juan Lalor	F. C. O.	Ombú	220
"		"	226
"	F. C. S.	Napostá	220
"		D. Valle	200
"	"	"	205
"		Bolívar	130
	F. C. O.	Rivas	100
Etchegaray		S. Fermín	272
	F. C. S.	Suárez	200
Sansot y A.	"	Cacharí	219
"		Monsalvo	220
Devoto y Ca.	F. C. O.	Olasc'ga	54
	F. C. S.	Divisad.	179
P. Martí	F. C. O.	C'bacéres	276
	F. C. S.	Naranja	141
Thompson C.	"	Vieytes	246
Goñi é h.		A. Jonte	570
	F. C. O.	Salliqueló	160
"	F. C. S.	Colina	27[illegible]
"		Muñoz	19[illegible]
"		Pourtaló	[illegible]
"		Ranq'elas	[illegible]
		"	21[illegible]
J. Curutchet	F. C. O.	Duggan	75
J. Méndez	F. C. S.	Muñoz	109
	"	Puán	546
Otto Aust	"	Olavarría	100
D. y Ocantos	"	Rocha	250
Ojea y Ca.	"	Olavarría	241
	"	Azul	500
Gibson Hnos.	"	Monsalvo	204
	"	Viamonte	69
L. J. Alvarez	"	Monsalvo	300
	F. C. S.	Rocha	374
Santamarina	"	Cacharí	272
	"	Balcarce	300
Salaberry B.	"	Invernad.	250
		"	248
"	"	Lamadrid	86
"	"	D. Valle	243
"	"	Ernestina	110
"	"	A. Corto	259
"	"	Pigüé	182
M. Silvano	"	Martineta	133
"	"	Pardo	598
	"	"	235
Unzué é h.	"	Huetel	176
Estrugamou	"	Monroe	300
"	"	"	200
	"	C'cabued	200
Estrugamou	F. C. O.	Rawson	94
"	F. C. S.	Isla	150
	"	Hinojo	85
B. é Hita	"	Necochea	718
	"	Erice	188
E. D. Ruiz	"	Quequén	357
Reyes Hnos.	"	Pieres	204
G. Rodríguez	"	R. Otero	303
Arzeno Hns.	"	"	278
M. Iraizos	"	Balcarce	109
Blaquier y A.	"	Nutrias	100
Cutó y Ca.	"	Pincen	110
J. Bayona	"	Suárez	260
"	"	Erice	208
M. Iraizos	"	Vitícola	477
P. C. y Peró	"	Suárez	360
"	"	Azul	198
"	"	Muñoz	316
Otaegui y Ca.	"	Líbano	116
"	"	Pincen	[illegible]

HOY Martes

Nuestro tradicional día para las grandes ocasiones en el Departamento de TEJIDOS : : .

DE NUESTRO **ANEXO:**

AVENIDA DE MAYO, PERU y RIVADAVIA

Cortes para vestidos y géneros por metro

BRIN PANAMA en los gustos más modernos, artículo lavable para trajes y vestidos, el metro á. . . $ **0.35**

ZEPHYRES, Batistas y percales en dibujos de fantasía, gustos novedosos, el metro á. . . . . $ **0.45**

CORTES de vestidos en zephyres, muselinas y batistas, gran surtido bien seleccionado, gustos y tonos de alta novedad, el corte á $ 3.50 y $ **2.75**

CORTES en géneros de lana lisos y de fantasía, surtido en colores y gustos lo más modernos, adaptable para vestidos y trajes tailleur, el corte á pesos 8.75 y . . . . . $ **6.50**

SEDAS

TAFFETAS muselinas y liberty pura seda, recién recibidos, ancho 46 centímetros, á . . . . $ **0.95**

RIQUISIMO gro faille de Lyon, en pura seda y diversidad de colores, ancho 53 centímetros, el metro á $ **1.20**

EXTRAORDINARIA realización de finos de piezas en retazos de géneros lisos y de gran fantasía, todos en doble ancho y en pura seda, cantidades para vestidos, blusas, batones, etc., el retazo desde pesos 15 hasta. . . . . $ **6.00**

ESPLENDIDO surtido en voiles y etaminas de seda en dibujos de gran moda, rayé, petits pois y changeant, ancho 110 centímetros, el metro á $ 2.90 y. . . . . . $ **2.25**

GATH & CHAVES

GC SA

SOCIEDAD ANONIMA -- Bs. Aires

Casa de Compras en Paris 20-22 Rue Richer IXme.

¡CUIDADO, SEÑORA!

DR. JOSE SABATINI

Médico-cirujano

Especialista diplomado de la clínica de vías urinarias de la Facultad de París. Enfermedades de riñones, próstata, vejiga, etc. Bartolomé Mitre 572, de 3 á 5 de la tarde. v31

J. Bonansea

Cirujano-dentista

Calle MORENO 990

Dr. RUIZ GUTIERREZ

Médico director del Instituto Policlínico y especialista en las enfermedades secretas de ambos sexos y de la piel, matriz y vejiga, riñones, estómago, reumatismo y afecciones nerviosas. Curación rápida, segura y radical por un sistema especial. Aplicaciones eléctricas con nuevas y completas instalaciones rayos X. aplicación del 606 —CANGALLO 1636. Consultas de 9 á 12 y de 3 á 7 p. m.

Dr. RODOLFO ENRIQUEZ

Profesor de la Facultad. Médico Jefe del servicio de enfermedades de Nariz, Garganta y Oídos del Hospital Alvarez. Paraná 151, de 2 á 4.

SANATORIO ITALIANO

PERU 443

U. Telef. 8354, Av. — Coop. 4287, C.

DIRECTOR:

PROFESOR Dr. A. TEDESCHI

Instalaciones completas para cirugía general. Especialidad en enfermedades de señoras.—RAYOS X—ELECTRICIDAD — Servicio médico permanente.

Doctor ZAMBRINI

Jefe del servicio de nariz, garganta y oídos del hospital San Roque, Maipú 378, de 1 á 3 p. m. 1p

Dr. REPARAZ

Diplomado, especialista en la Facultad de París.

PIEL—Tratamiento científico de las enfermedades secretas.

De 1 á 4 y de 8 á 10 de la noche.—Las Heras 478. 1p

Dr. ALBERTO MAIDANA

Jefe de los servicios de garganta, nariz y oídos de los hospitales Francés y Rivadavia. Consultas de 2 á 5. Carlos Pellegrini. 1043.

Dr. C. M. MATTA

Diplomado de la clínica de las vías urinarias de la Facultad de París. Médico del Hospital San Roque y Militar. Riñón, próstata, vejiga, etc., Lavalle 1312, de 2 á 4 p. m. 1p

DOCTOR POLITO

Enfermedades de la piel, secretas y vías urinarias. Aplica la fórmula 606. E. Ríos 624. Consultas: 2 á 4 y 7 á 8 p. m. vien.

AJENJO... BERGER

UN RELOJ

DE ESTAS MARCAS

ES EL QUE DEBE Vd.

APURARSE Á COMPRAR

SI QUIERE

TENER

HORA EXACTA

"ROUNDLY"

Reloj especial para mecánicos, maquinistas, etc., por su solidez y seguridad.

De acero ó níquel, á vidrio $ **10.—**
De plata grabada, á vidrio „ **14.—**
De acero ó níquel, 3 tapas „ **13.—**
De plata grabada, 3 tapas „ **17.—**

"CRONOMETRO ESCASANY"

Recomendable á toda persona que desee poseer un reloj fino.

De acero ó níquel, 3 tapas, á pesos . . . . **18.—**
De plata grabada, 3 tapas, á pesos . . . . **23.—**
De níquel ó acero, á vidrio, á pesos . . . . **15.—**
De plata grabada á vidrio, á pesos . . . . **20.—**
Enchapado en oro fino, tres tapas, á . . . . $ **30.—**

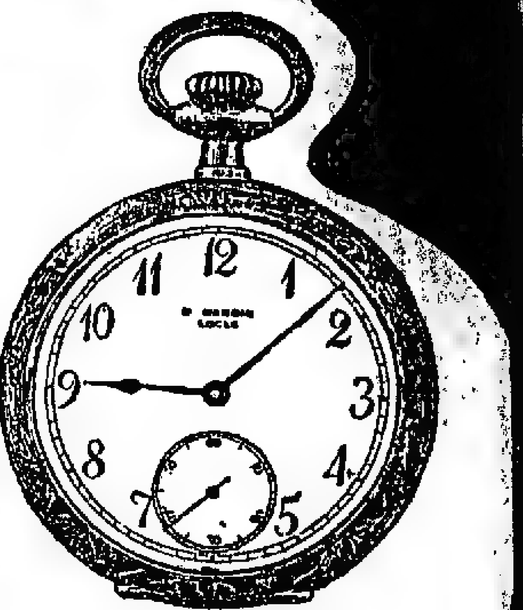

"U. NARDIN"

Lo mejor que se fabrica. Premiado en cuantas exposiciones ha concurrido.

De plata, artístico á vidrio, á pesos. . . . . **36.—**
De plata, artístico, 3 tapas, á pesos . . . . **40.—**
De acero ó níquel, á vidrio, á pesos . . . . **25.—**
De acero ó níquel, 3 tapas, á pesos. . . . . **28.—**

DE LAS TRES MARCAS — —TENEMOS VARIEDAD DE TIPOS, DE ORO 18 KILATES.

VENDEMOS ESTOS RELOJES OBSERVADOS Y GARANTIDA SU MARCHA POR DOS AÑOS.

CASA ESCASANY

SOCIEDAD ANÓNIMA

PERÚ esq. RIVADAVIA - 84, FLORIDA, 88

BUENOS AIRES

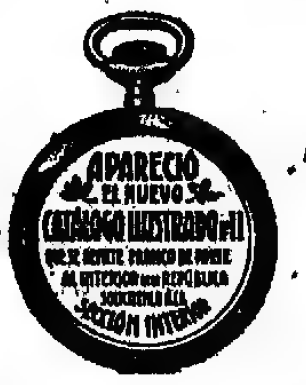

Sucursales:

Mar del Plata
Rambla del Bristol.
Tucumán
Las Heras y Muñecas.

NOTA.—Todo pedido cuyo valor exceda de $ 5, se remite franco de porte al interior de la República, con excepción de los artículos cuyo peso y volumen no permitan despacharse por encomienda postal.

HERNIAS (QUEBRADURAS)

Curación radical sin operar, en todas edades y sexo. Certificados de curaciones. —Wall. Bmé. Mitre 819, altos. 1p

ENFERMEDADES DEL CORAZON

Dr. Diego J. R. Davison, ex médico interno del Hospital Real de Edimburgo. Rayos X. Consultas de 1 á 4, calle Corrientes 881.

Semillas de Flores y Hortalizas

de todas clases; de lawn grass (pasto para céspedes); de pastos para prados, etc., permanentes; tréboles, alfalfa.

ENREDADERAS ESPECIALES

Importadas de las más afamadas casas de Europa.

Se mandan LISTAS de todo lo que debe sembrarse ahora GRATIS, por correo, mencionando LA PRENSA.

Papas-Early Rose

En cajones de 30 kilos netos para sembrar ahora.

Semillería Inglesa

DE

WILLIAM H. LOGAN

CANGALLO 640—Bs. Aires

Sanatorio "GUTIERREZ"

de cirugía, dirigido por los doctores Avelino Gutiérrez, profesor de la Facultad de Medicina, y Angel Gutiérrez, jefe del servicio de cirugía general de mujeres y de ginecología del hospital Español.

Se reciben pensionistas de distintas categorías, Rivadavia 5511. Consultas: doctor Avelino Gutiérrez, martes, jueves y sábados, de 3 á 5 p. m.; doctor Angel Gutiérrez, lunes, miércoles y viernes, de 3 á 5 p. m., Bartolomé Mitre 1548. vien.

EL 606

lo aplica el DOCTOR RAPOPORT, de regreso de las clínicas europeas á donde fué comisionado para estudiar este medicamento. Especialista en secretas y vías urinarias. De 1 á 4 p. m., CORRIENTES 2076. vien.

Dr. GORLERO PIZARRO

ESPECIALISTA.—Enfermedades del pulmón y estómago. Tratamiento de la tuberculosis, de 2 á 5 y de 8 á 9 p. m., SARMIENTO (antes Cuyo) 1296. v17dic

Dr. Pedro del Pino

Especialmente

Cirugía General y Ginecología

REGINA 432 — De 2 á 4. — U. T. 3195 Av. v30

Doctor ROBERTO AROZTEGUY

Del hospital Rivadavia. Especialista en enfermedades de señoras, partos y cirugía general. De 2 á 4 p. m., menos los jueves y festivos. Paraná 56, U. T. 64 (Libertad). vien.

PARA TECHOS

CONTRA EL CALOR

BARATO - DURABLE

FACIL COLOCACION

Pidan Catálogo

Narciso Agüero & Cía.

San Martín 477

USINAS PROPIAS:

Montes de Oca 2050, Buenos Aires - Dique No. 1, La Plata

U. T. 1427 (La Plata) - U. T. 4342 (Avenida) - C. T. 4747 (Central)

Dr. ELIZALDE

Jefe de clínica en el servicio de enfermedades del riñón, próstata, vejiga, etc., en el hospital San Roque. Consultas de cirugía y vías urinarias.—Maipú 418, de 2 á 6 p. m. 1p

Dr. JOSE V. VARALLA especialista en vías urinarias, y piel. Electricidad médica, rayos X.—Sarmiento 839, de 4 á 6 p. m.—Pozos 387 de 1 á 3 y de 7 á 8 p. m.

Doctor FONTANA

Médico interno de la Maternidad de la Escuela de Parteras.—PARTOS. Las Heras 508. Consultas de 2 á 4 p. m. U. Telef. 1681, (Juncal).

Afecciones del Oído, Garganta y Nariz

Doctor Escutary, especialista de los hospitales. Niños, Fernández y Francés.

Horas de consulta, de 2 á 5 p. m.—Victoria 918. U. T. 1538, Lib. 1p

SANATORIO DE CIRUGIA

VIAMONTE núm. 1583

de los doctores Francisco Llobet y A. J. Medina, cirujanos del Hospital Rawson.

Se reciben enfermos pensionistas á 10, 15 y 20 $ diarios, los que podrán ser operados por facultativos extraños á la casa.

Doctor JULIAN PANELO

CLINICA MEDICA

Corazón, pulmonar y enfermedades internas, calle CANGALLO 1871, de 1 á 3 p. m. v12d

AFECCIONES DE LAS VIAS URINARIAS y SECRETAS

El doctor Feruiano, profesor de la universidad de Nápoles, ha vuelto de las clínicas de Europa. Tucumán 696. Consultas de 8 á 10 a. m., de 2 á 5 y de 7 á 8 p. m. Domingos, de 8 á 10 a. m. v16dic.

Dr. RIVABELLA, Oculista

Diplomado especialista de oculística en las Facultades de París y Turín. Director del servicio de Oculística del hospital Italiano de Buenos Aires. Especialidades: Fondo del ojo, Catarata, Vías lagrimales, Granulosa, Manchas de la córnea, estrabismo, Dioptrica. De 2 á 5. Domingos de 10 á 11, Lavalle 1312. v6dic.

Dr. Noceti

Del hospital de Clínicas. Enfermedades de los OJOS y ANTEOJOS, Maipú número 535. De 1 á 4 p. m. perm.

606

Se aplica en el Sanatorio Italiano, calle Perú 443, bajo continua vigilancia médica. perm.

Dr. ROCHE Especialista, jefe de servicio de piel y secretas del Hospital Francés. Vías urinarias, radioterapia, TUCUMAN 719.—Consultas: de 2 á 6 p. m. v14d

DOCTOR A. TEDESCHI

CIRUGIA

Enfermedades de señoras y partos. Consultas de 11 á 2.—PERU 443. perm.

Dr. Gabaut Especialista en enfermedades de los ojos anteojos, etc. Oculista del Hospital Francés. De regreso de Europa, ha reabierto su consultorio, C. PELLEGRINI 584, de 1 á 5 p. m. U. T. 688 L. vien.

J. EDELBERG

Dentista cirujano. Dientes fijos sin paladar. Operaciones sin dolor. Bernardo de Irigoyen (Buen Orden) núm. 909. v30

Dr. PACIFICO DIAZ

Especialista en enfermedades de la piel (del hospital de Niños y del Militar). Cerrito 393. De 1 á 4 p. m. v17

Dr. DESTEFANO

Jefe de Clínica de la Facultad de Medicina, en el Hospital de Clínicas. Enfermedades del corazón, pulmón y nerviosas. De 2 á 4 p. m., Salta 460. v16

COMPAÑIA UNION TELEFONICA

ESTACION NAVARRO

Se avisa á los señores abonados y al público en general que en breve se instalará en el importante pueblo de NAVARRO, provincia de Buenos Aires, una estación telefónica de esta compañía en conexión con la extensa red nacional de la misma.

Por datos de abono ocurrir á la gerencia de la Sección Provincia en esta capital.

1193 - RIVADAVIA - 1193

La Administración.

HEMORROIDES

Tratamiento radical sin operación cruenta, doctor E. G. Figueroa. Enfermedades intestinales estómago y abdominales. TUCUMAN 565, de 3 á 5 p. m. perm.

Dr. NICOLAS REPETTO

Ex profesor de cirugía en la Facultad de Medicina y en el hospital Italiano. Especialista en cirugía y enfermedades de señoras. Ha trasladado el consultorio á Corrientes 1943. Consultas de 3 á 5 p. m. v24

DOCTOR CORTI

Especialista en enfermedades del corazón nerviosas y de niños. Consultas de 2 á 5 p. m., Bmé. MITRE 1736 v31dic

Doctor CHABROUX

Del Hospital Rivadavia. Piel, génito-urinarias y secretas. Diplomado en los hospitales de París (St. Louis, Urologie, etc.) De regreso de Europa, Tucumán 889. De 3 á 6 p. m. y 9 á 10 de la noche. v31dic

Dr. RIAT Jefe del servicio de piel del Patronato de la Infancia. De regreso de Europa ha instalado su consultorio, Tucumán 1335. U. T. 1393 (Libertad). Piel, Secretas, Vías Urinarias, de 4 á 6. v20dic.

Dr. V. DIMITRI Después de dos años de asistencia á las clínicas de Berlín y París; atiende enfermedades nerviosas: parálisis, neuralgias, ciáticas. Reumatismo, electrodiagnóstico y electroterapia. — Talcahuano 1154, de 3 á 4. v25d

Todas las HERNIAS

se reducen radical y rápidamente por "EL NUEVO SANGLUM" (patentado), resultados positivos sin molestias, en ambos sexos y á toda edad.

NO MAS OBESIDAD NI VIENTRE CAIDO

"FAJA OBESUS"

para el adelgazamiento de las personas gordas, sin régimen interno. Volviendo á tomar el abdomen su forma normal. Modelos exclusivos y especiales contra la hernia umbilical, operadas, ...ón móvil, afecciones del estómago, intestinos, etc.—Elie Wal, ortopédico, Corrientes 619. 1p

(Especial para LA PRENSA)

(47)

LIBRO TERCERO

BALAOO HOMBRE DE MUNDO

—Bueno, tío—responde Patricio incomodado.

Balaoo continúa, encantado y sin que le pregunten nada:

—"Pocos hay bastante juiciosos para preferir la reprensión que les es útil al elogio que les traiciona. (Continúa mirando hacia la puerta).

—¿Qué está haciendo, pues, Gertrudis?—dice Magdalena para cambiar de conversación.

(Se levanta y va á la cocina. Vuelve en seguida).

—He encontrado á Gertrudis llorando. Había preparado una linda torta para la noche y no la puede encontrar.

Balaoo dice temblando:

—Es el general Captain que se la ha comido, seguramente.

—¡Mientes!—dice Coriolis severo.—General Captain tiene espaldas anchas y buen pico. Pero es un servidor honrado. ¿Lo has traído de los Bosques Negros nada más que para cargarle tus faltas? ¡Contesta como un hombre! Y no vuelvas la cabeza. ¿Por qué has comido esa torta? Sabías muy bien que hacías mal. ¡Contesta!

Balaoo devora su vergüenza delante de Patricio, esperando en vano sus nueces:

—¡Es verdad! "La noción tan clara que tenemos de nuestras faltas es señal segura de la libertad que hemos tenido al cometerlas".

—Está bien—dice Coriolis—pero no tendrás nueces.

En ese momento justamente, Gertrudis las trajo. Las puso en la mesa. Pero la mano de Coriolis, como al descuido, jugaba ya con la varita de ébano.

—¡Papá!—suplicó Magdalena.

Noel le agradeció de una mirada húmeda. El monóculo había vuelto á caer.

—Papá—continuó Magdalena—¡tú estás contento con él "por la conferencia Bottier!"

—¿El señor Noel da conferencias?—interrogó Patricio.

—¡Joven provinciano!—replicó Coriolis.—Si usted no hubiese estudiado derecho en facultades lejanas, usted sabría que la conferencia Bottier es una asamblea de jóvenes estudiantes destinados á la abogacía, que se reunen de noche en el Palacio de Justicia, para darse la ilusión de estar en la sala del tribunal y acostumbrarse á hablar.

—¿El señor Noel quiere ser abogado?

—Veremos eso más tarde. Por el momento, le hago trabajar el manejo del discurso. ¡No se desempeña mal! ¡Oh! "el que le ha cortado el frenillo no ha perdido su tiempo ni, como quien dice, robado su dinero".

—¿Ha tomado la palabra en la conferencia Bottier?

—Todavía no. Vacilo en llamar la atención sobre mi discípulo antes de estar completamente seguro del éxito. Pero le acompaño allá, ve como se establece la afirmación y como se contesta á ella por la negativa. El día que pronuncie su primer discurso será un hermoso día.

Coriolis pronunció esta última frase con tal calor, con tal exaltación, que llamó la atención de Patricio. Lamentó sinceramente á su tío que, decididamente, á sus ojos, iba cayendo en la chochera.

—Entretanto— continúa Coriolis— para formarle, le hago aprender en francés, el Cicerón.

Zoé suplica tímidamente:

—Oh, señor, usted debiera pedirle que nos cuente su historia del "Bailarín".

Coriolis sonríe.

—¡Bueno, no pido nada mejor!... ¡Vamos Noel, cuéntanos tu historia del "Bailarín!"

(Balaoo, atufado, no se mueve más que si fuese un poste).

—Vamos pues, grandísimo tonto— dice Coriolis.—Después podrás comer nueces.

Al oír esto, Balaoo se levanta, pasa detrás de su silla, y apoya en ella la mano izquierda, mientras la derecha queda libre para los ademanes. Comienza con su más hermosa voz de pecho:

—¿"Hasta cuándo, pues, Catilina, abusarás de nuestra paciencia? ¿Seremos por mucho tiempo todavía el objeto de tu furor? ¿Qué término pondrás á los arrebatos de tu audacia desenfrenada? ¡Qué! la vigilancia que se ejerce todas las noches en el monte Palatino...

—¡Ah! el monte Palatino... salta Patricio, yo no sabía lo que ellas querían decir con su bailarín (1).

—¡Miserable, te vas á callar!

Esta vociferación venía de Coriolis. Tenía los ojos fuera de las órbitas y por poco levanta el puño contra Patricio, culpable de haber interrumpido al señor Noel en sus ejercicios. Patricio, instintivamente, retrocedió, diciéndose para su coleto, que su tío estaba maduro para la celda de un manicomio y prometiéndose que no se la ahorraría en cuanto hubiera contraído legítimo matrimonio.

Coriolis, viendo su consternación, se calmó, avergonzado:

—Deja continuar, pues—dijo.—Tú le interrumpes. Después, no se acordará más.

—Tengo que volver á empezar todo—declaró Noel.

—Bueno, vuelve á empezar.

Balaoo, detrás de su silla, haciendo ademanes, recomienza como en la tribuna:

—"¿Hasta cuándo, pues, Catilina, abusarás de nuestra paciencia? ¿Seremos por mucho tiempo todavía el juguete de tu furor? ¿Qué término pondrá á los arrebatos de tu audacia desenfrenada? ¡Qué! ¿La vigilancia que se ejerce todas las noches en el Monte Palatino, los soldados distribuídos en todos los barrios de la ciudad, el espanto del pueblo, el concurso de todos los buenos ciudadanos, este sitio fortificado donde se reune el senado, la presencia, las miradas de estos senadores... ¿nada te impresiona, pues? ¿No sientes que tus conspiraciones han sido descubiertas? ¿No ves que, esclarecida de todas partes tu conjuración, está como detenida y encadenada? ¿Crees que uno solo de nosotros ignora lo que has hecho la noche pasada —(la noche pasada, pensó Balaoo, me he escabullido muy despacito, para no afligir á Magdalena, que no quiere que salga todas las noches)—lo que hiciste la noche precedente—(sí, bueno, mi viejo, si tú supieras lo que he hecho la noche precedente, recibiría caricias de madera de ébano)—el lugar adonde fuiste—(á casa de Maxim, murmura el orador entre dos aspiraciones)—los hombres que estaban reunidos allí—(estaban borrachos como cabras)—¡oh, tiempos! ¡oh costumbres! El senado está enterado de esos procederes, un cónsul los ve y Catilina vive aún.

—¡Bravo!... ¡bravo!... ¡bravo!—grita Patricio que quería conquistar la buena voluntad de Coriolis, al menos hasta la ceremonia.

Magdalena aplaudía gentilmente, Zoé estaba pálida de emoción, Gertrudis lloraba. (Ahora, Gertrudis lloraba á propósito de nada).

—¡Sí, bravo!—hizo Coriolis, que se ahogaba orgullosa de alegría.—¿Y has visto cómo ha dicho eso? ¿Con qué gestos? ¿Lo siente, eh? ¿Lo estás viendo en la tribuna, ¿eh?... ¿en pleno foro? ¡Le haré hacer el viaje! ¡Ah! ya lo creo, ya lo creo, el viaje á Roma... ¡el forum! ¡las tribunas! ¡Mi Noel allí arriba en el lugar de Cicerón!... ¡Ah! ¿pero veré yo eso?—deliró Coriolis.

—¿Y comprende "todo" lo que dice?—tuvo la mala suerte de preguntar Patricio.

Recibió un puñetazo formidable en los riñones. El tío lo habría matado.

—¿Qué? ¿qué?... ¡Comprende mejor que tú!

—En fin, hay palabras asimismo... en Hai-nan no habrá oído hablar del Monte Palatino.

Coriolis interroga rugiendo á Patricio:

—¿Podrías decirnos tú, lo que había en el Palatino?

—Había... había...— tartamudea Patricio—no sé... fortificaciones.

—Había un templo, idiota—grita Coriolis.

Magdalena interviene, pues Patricio tiene lágrimas en los ojos.

—¡Papá!... ¡Papá!

—¡Pero déjame, pues!—grita Coriolis.—El señor quiere hacerse el gracioso con Noel... ¡fortificaciones! ¡Yo digo: ¡un templo!... y ¿tú sabes el nombre de ese templo?

—¡No, tío!—responde Patricio con acento desgarrador.

—¡Díselo, Noel!—ordena Coriolis.

Balaoo responde sin vacilar, haciendo guiños á las nueces en la mesa y palpando las que Gertrudis le ha metido en los bolsillos:

—El templo de Júpiter Stator... Alrededor del Monte Palatino trazó Rómulo los primeros límites de la futura capital del mundo.

—¿Y? ¿Te das por vencido?—pregunta Coriolis, radiante.

—¡Sí, tío, me doy por vencido—responde Patricio con los ojos bajos.

Coriolis dió una palmada amistosa á Balaoo.

—Vamos, puedes comer tus nueces.

(El señor Noel no se lo hace repetir. Se arroja sobre el plato y con una rapidez y habilidad extraordinarias, rompe las grandes nueces con los dientes, las monda, las traga... Patricio no sale de su asombro).

—Vaya, eso es más fuerte que él—dice Coriolis con benevolencia.—Le he hecho perder muchas malas costumbres traídas de Hai-nan... pero nunca, no, nunca he podido conseguir que se sirva de un rompenueces.

—Cada uno tiene sus pequeñas manías—observa Patricio.

—Le podría matar más bien—responde Coriolis.—Se diría que tiene tanto placer en romper las nueces con sus dientes como en comérselas después.

—Apuesto á que el señor Noel prefiere todavía las nueces á los discursos de Cicerón—dice Patricio categóricamente.

—¡Responde, Noel!—observa Coriolis.

Balaoo ha despachado la última nuez.

(Continuará).

(1) Este es un juego de palabras. "Baladin" significa "bailarín", y las mujeres lo confunden con "Palatin", Palatino.— (N. de T.)

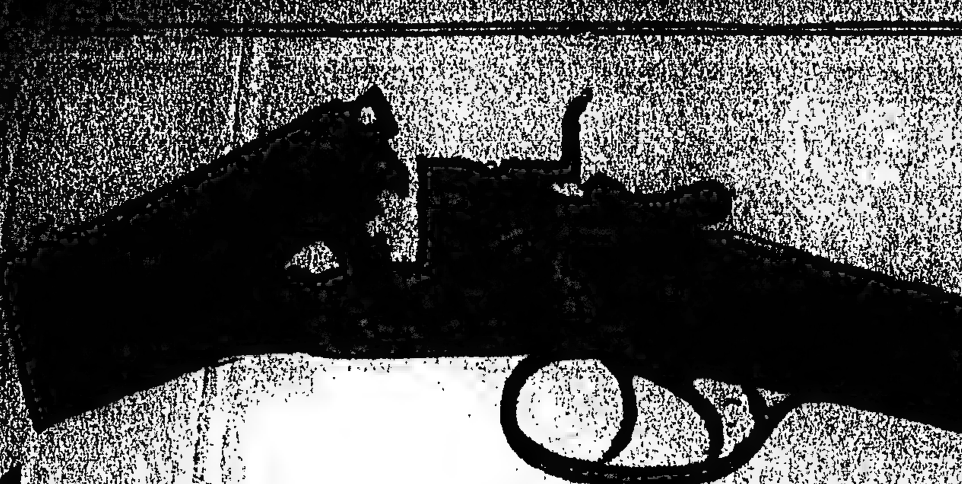

Carlos Rasetti

RIVADAVIA 526, ESQUINA PLAZA DE MAYO

Casa introductora de armas. FUNDADA en 1857. Casa de compras en París. 150 modelos diferentes de escopetas fabricadas especialmente para la casa. Artículos garantidos y precios sin competencia.

Fíjense bien en mis precios

CARABINA Winchester, norteamericana, calibre 44, de repetición, 12 tiros . . . $	42.00
CARABINA Francotte, caño largo Montecristo, calibre 9 mim, especial para cazar . $	14.00
CARABINA de precisión hasta 200 metros, con bala larga y corta, calibre 6 milímetros $	32.00
REVOLVER norteamericano Iver-Johnson, calibre 38 . $	18.00
REVOLVER Federal Suizo, de ordenanza, calibre 7/5 . . . $	44.00
REVOLVER Smith Wesson, calibre 38 . . . . $	42.00
REVOLVER Webley, calibre 38 . . . . $	50.00
PISTOLA Mauser, calibre 7/63, de 10 tiros, repetición automática, culata de madera. $	60.00
PISTOLA Parabellum, calibre 7/65, de 8 tiros, repetición automática y precisión . . $	60.00
PISTOLA Mannlicher, calibre 7/65, de 10 tiros, repetición automática y precisión . $	58.00
PISTOLA de bolsillo, Browning, calibre 7/65, de repetición automática, 8 tiros . . . . $	32.00
PISTOLA de bolsillo Webley, calibre 7/65, repetición automática, 8 tiros . . . . $	34.00
BALAS para revólver Smith Wesson, calibre 38, la caja, marca U. M. C. . . . . . $	1.80
CAPSULAS Montecristo, calibre 9 mim, marca G., á munición . . . . $	1.10
CAPSULAS Montecristo, calibre 9 mim, marca G., doble carga, la caja . . . . . . $	1.60
CAPSULAS Montecristo, calibre 9 mim, marca G., á bala, la caja . . . . $	1.50

LOS PEDIDOS POR CARTA SE DESPACHAN EN EL DIA

Embalaje gratis

LA CASA NO TIENE AGENTES NI SUCURSALES

Catálogo se remite al interior

OFERTAS EXTRAORDINARIAS

ESCOPETA fuego central, de dos tiros, caños de ALAMBRE (DAMAS RUBANS) calibre 16, caño izquierdo Choke, con dos cierres, correa de cuero, con funda, reforzada para guardar la escopeta desarmada, cintura, cartuchera para 30 cartuchos, red para pájaros, baqueta de 3 piezas con 2 cepillos, extractor de cartuchos, máquina para remachar los cartuchos con medida para pólvora y munición.

Todo por $ 46

ESCOPETA fuego central de dos tiros, caños de ALAMBRE especial, triple cierre Greener, fabricación mecánica, calibre 16, caño izquierdo Choke, correa de cuero, con funda reforzada para guardar la escopeta desarmada, cintura-cartuchera, con 30 cartuchos, red para pájaros, baqueta de 3 piezas con dos cepillos, extractor de cartuchos, máquina para remachar los cartuchos con medida para pólvora y munición.

Todo por $ 58 y 68

ESCOPETA fuego central de dos tiros, caños de DAMASCO BOSTON, triple cierre Greener, fabricación mecánica, calibre 16, caño izquierdo Choke, correa de cuero, con funda reforzada para guardar la escopeta desarmada, cintura-cartuchera para 30 cartuchos, red para pájaros, baqueta de 3 piezas, con dos cepillos, extractor de cartuchos, máquina para remachar los cartuchos con medida para pólvora y munición.

Todo por $ 80, 95 y 120

ESCOPETA fuego central, de dos tiros, caño de ACERO FINO, triple cierre Greener, calibre 16, caño izquierdo Choke, correa de cuero, con funda reforzada para guardar la escopeta desarmada, cintura-cartuchera, para 30 cartuchos, red para pájaros, baqueta de 3 piezas con 2 cepillos, extractor de cartuchos, máquina para remachar los cartuchos, con medida para pólvora y munición.

Todo por $ 60 y 75

Todas las ESCOPETAS son con llave entre los gatillos.

Trilladoras, Motores y Parvas

Las Compañías de Seguros "LA ESTRELLA" y "AMERICA" aseguran, además de los riegos de incendio, la explosión de máquinas sin aumento de premio.

Los interesados pueden dirigirse directamente á la dirección general en Buenos Aires, calle Rivadavia No. 550 ó á los agentes de "LA ESTRELLA" y "AMERICA" en los diversos centros agrícolas de la República. 1p

Corrientes 787 entre Maipú y Esmeralda

(ANTES CALLAO 59)

PROFESOR A. WORK

NO HAY MAS CALLOS, JUANETES

UÑAS ENCARNADAS

El único especialista en extracciones. Callos duros y blandos, encima de los dedos y en la planta de los pies y juanetes, hasta los que están inflamados se sacan con la raíz en una sola operación, sin dolor ni sangre.

Callos entre los dedos ú ojos de gallo, se sacan sin sangre ni dolor y puede calzarse en seguida.

Uñas encarnadas. Esta operación se hace sin arrancar la uña y sin cloroformo. Sin sangre y sin dolor y también puede calzarse en seguida.

Verrugas y lunares se sacan sin dolor, sin cortar y sin que quede señal alguna.

Extracciones á precios módicos.

Consultas gratis de 9 á 12 y de 1 á 5 todos los días: domingos de 9 á 12 m. v6

HERNIA ÚNICO TRATAMIENTO INFALIBLE — ESPECIALISTA CUYO 429

Reducción garantida con el moderno SIPLEX automático. Cómodo al uso y de adaptación perfecta, es, hoy día, el único sistema reconocido á la vez seguro y eficaz. 429 Sarmiento (antigua calle Cuyo.) v7

Corazón - Pulmones

Doctor Miguel Angel Marini. Jefe del Servicio del Hospital Torcuato Alvear. Consultas de 2 á 4. Vicente López 160.

Dr. MARIANO R. CASTEX

Del Hospital Alvear. Enfermedades internas y nerviosas. RAYOS X. Lavalle 462. Consultas de 2 á 4. 1p

DOCTOR CESAR VILA

Especialista en internas y nerviosas (vientre, vicios y debilidades de la sangre). Rayos X. Electricidad. Aplica el 606. Viamonte 2378, de 2 á 5 p. m. U. T. 3790 Juncal.

Dr. TAMBURINI

Especialista. De regreso de Europa, enfermedades de señoras génito-urinarias, secretas y partos. Se aplica el 606. De 1 á 4 p. m. Corrientes 1189.

Dr. BULLRICH Profesor sust. de clínica médica y jefe de clínica de la Facultad, médico del Hospital San Roque. Corazón, aparato circulatorio y sangre. Rodríguez Peña 1284. de 1 á 3 Rayos X.

CASAS ECONÓMICAS

3 GRANDES PREMIOS DE HONOR

CHALETS DE XILO VULCANITA

(Imitación piedra, sistema patentado), á prueba de calor, frío y humedad.

Planos y presupuestos gratis.

Empresa constructora Arregger, Victoria 3058, plaza del Once.

Doctor GRECO

Profesor suplente de enfermedades de la piel, de la Facultad de Medicina. Vías urinarias hospital San Roque. Rayos X. Consultas de 1 á 4 p. m., Esmeralda 872. Atiende provisionalmente, Tucumán 670. Consultorio del profesor doctor R. Sommer. 1p

Dr. CARLOS ROBERTSON

Profesor suplente de Patología Externa de la Facultad, cirujano del consultorio de LA PRENSA, jefe de la sala IV de cirugía del Hospital San Roque.—FLORIDA 532. Consultas de 1 á 4 p. m.

Dr. LLAMES MASSINI

Profesor suplente de partos. — Médico del Consultorio de LA PRENSA y de la Maternidad del Hospital Rawson.—Atiende especialmente enfermedades de señoras. —Maipú 878, de 3 á 5.

Dr. JUAN CARLOS LACROZE

Especialista del hospital San Roque. Enfermedades de los riñones, vejiga, próstata, uretra, etc., y secretas de ambos sexos. CERRITO 416. De 2 á 5 de la tarde. v29dic.

Dr. ROA

Especialista. De regreso de Europa, de las principales clínicas. Enfermedades del estómago, intestinos, hígado. Rayos X. De 2 á 5 de la tarde, CORRIENTES 1077. v8

Dr. GOYENA

Jefe de clínica de la Facultad de Medicina (sala V, del hospital de Clínicas). Enfermedades del estómago, intestinos é hígado. De 2 á 4 p. m., SAN JOSE 520. v15dic

Dr. ANGEL J. VILLA

Cirujano del hospital Fernández (mujeres), Partos, enfermedades de señoras, tumores, hernias y apendicitis. Consultas todos los días (menos los jueves), de 3 á 5 p. m., Bartolomé Mitre 1390, U. T. 800. (Libertad).

"LOS LUTOS"

Tapados primer luto. $ 38

443 C. PELLEGRINI 445—U. T. 1873

AVISOS FUNEBRES

SEPELIOS

† VICENTA A. DE ASTORGA.—q. e. p. d.—Falleció el 4 de Diciembre de 1911.—Su esposo Amado Astorga, su hermano Domingo Astorga (ausente), sus hermanos políticos, primos, sobrinos y demás deudos, invitan á sus relaciones á acompañar sus restos al cementerio del Norte, hoy martes 5, á las 4 p. m. Casa mortuoria, Independencia 612. El duelo se despide por tarjeta. Nota: En la Compañía Nacional habrá carruajes.

† MANUEL DULCETTA (hijo).—q. e. p. d—Falleció en Banfield el 3 de Diciembre de 1911, confortado con los auxilios de la santa religión.—Sus padres Manuel Dulcetta y Ida M. de Dulcetta, sus hermanos Anita D. de Pagano (ausente), Antonio, Aquiles y Francisco, su hermano político José Pagano (ausente), sus tíos, sobrinos, primos y demás deudos, invitan á sus relaciones á acompañar sus restos al cementerio del Oeste hoy martes 5. El cortejo fúnebre partirá de la estación Constitución á las 9 a. m. Unica invitación. El duelo se despide por tarjeta. Casa mortuoria, Rodríguez Peña 551 (Banfield). Nota: En la Compañía Nacional, habrá carruajes.

† TERESA PUJADAS DE VILA—q. e. p. d.—Falleció el 4 de Diciembre de 1911.—Sus hijos Carmen V. de Casas, Sebastián y Francisco Vilá; su hijo político Manuel Casas, sobrinos y demás deudos, invitan á sus relaciones á acompañar los restos de la extinta al cementerio del Oeste, hoy martes 5, á las 4 p. m. Casa mortuoria, Colombres 178. El duelo se despide por tarjeta. Se ruega no enviar coronas.—Nota: En la Compañía Nacional habrá carruajes.

† JUANA FRANCISCA BERGERA DE CHABAGNO.—q. e. p. d.—Falleció el 3 de Diciembre de 1910, confortada con los auxilios de la santa religión.—Su esposo, Juan Chabagno; hijos, Juan Bautista, Graciana, Micaela y Petrona; hija política Dolores Ospital de Chabagno; nieto, Juan María Chabagno; hermanos, Micaela B. de Ibarra, María B. de Goñi, Martín; sor Vicenta y sor María Micaela (ausentes); hermanos políticos, José Lacunza, Juan Goñi y Miguel Chabagno, sobrinos, primos y demás deudos, invitan á sus relaciones al funeral de cabo de año que se celebrará en la iglesia de San Ponciano (La Plata) el martes 5 de Diciembre de 1911, á las 10.30 a. m. Favor que agradecerán eternamente. El duelo se despedirá por tarjeta. v5

† GUADALUPE PEREZ—q. e. p. d. — Falleció el 4 de Diciembre de 1911 — Su padre José Pérez Rivas, sus hermanos José, Severo y Leonor, su señora abuela Antonia Ferreyro, tíos, primos y demás deudos, invitan á sus relaciones á acompañar los restos de la extinta al cementerio del Oeste, hoy martes 5 del corriente, á las 3.30 p. m. Unica invitación. El duelo se despide por tarjeta. Casa mortuoria, Carril 91.—Nota: Carruajes en la empresa Manuel Costa y Cía., Rioja 170.

† JUSTO TARRIO.—q. e. p. d.—Falleció el 4 de Diciembre de 1911.—Su esposa Josefa T. de Tarrio, sus hijos, sus padres (ausentes) y demás deudos, invitan á sus relaciones á acompañar los restos del extinto al cementerio del Oeste, hoy martes 5 del corriente, á las 3 p. m. Casa mortuoria, Serrano 2247.—Nota: Carruajes en la empresa Manuel Costa y Cía., Rioja 170.

† ISIDORO PEDEFLOUS.—q. e. p. d.—Falleció en París el 13 de Octubre de 1911, confortado con los auxilios de la santa religión.—Su esposa Teresa Miranda de Pedeflous, sus hijas María P. de Lagache y Emma P. de Labró, sus hijos políticos Alfredo Lagache y Adrián P. Labró, sus nietos, hermanos (ausentes), hermanos políticos, sobrinos y demás deudos, ruegan á sus relaciones quieran acompañarlos á conducir sus restos desde el puerto á la llegada del vapor "Amazone" hasta el cementerio del Norte, el día y hora que se indicará oportunamente. En la iglesia del Pilar se dirá una misa de cuerpo presente. Se ruega no enviar coronas. El duelo se despedirá por tarjeta.—Nota: Carruajes en la empresa de Iribarne y Cía. v9

† JOSE CODINO.—q. e. p. d.—Falleció en San Martín, el 4 de Diciembre de 1911.—Su esposa Catalina B. de Codino, sus hijos Bernardo, Josefina, María Esther y Elena, su señora madre Emilia R. viuda de Codino, hermanos y hermanos políticos, sobrinos y demás deudos, invitan á sus relaciones á acompañar los restos del extinto al cementerio de la localidad, hoy martes 5 de Diciembre, á las 4 p. m. Unica invitación. Se ruega no enviar coronas. Casa mortuoria, B. Mitre 354, San Martín, F. C. C. A. El duelo se despide por tarjeta. Carruajes en la empresa de Pedro Menini y Hno.

† JULIA B. DE ARCIERI.—q. e. p. d. —Falleció el 4 de Noviembre de 1911. —Su esposo Vicente Arcieri, sus padres políticos Rosa M. de Félix Arcieri, sus hermanos José, Ernesto y Domingo, y demás deudos, invitan á sus relaciones quieran acompañar los restos de la extinta al cementerio del Oeste, hoy martes 5, á las 4 p. m. Unica invitación. El duelo se despedirá por tarjeta. Casa mortuoria, 24 de Noviembre 882. Se ruega no enviar coronas. Nota: Carruajes en la empresa Alfonso González y Cía., E. Unidos 2858.

† SIMONA FILLOL DE MANZANARES. —q. e. p. d.—Falleció el 4 de Diciembre de 1911, confortada con los auxilios de la santa religión y la bendición papal.—Sus hermanos Gregoria, María, Isabel, Germana, Ramona, Pedro, José y el teniente coronel Ramón Fillol Gómez, sus hermanos políticos, tíos, primos, sobrinos y demás deudos, invitan á sus relaciones á acompañar los restos de la extinta al cementerio de Flores, hoy martes 5, á las 4.30 p. m. El duelo se despedirá por tarjeta. Casa mortuoria, Curapaligue 416. Se ruega no enviar coronas. Nota: Carruajes en la empresa de Tarulla Hnos., Rivadavia 7206.

† ESTEBAN NUOSI.—q. e. p. d.—Falleció el 4 de Diciembre de 1911.—Su esposa Rosa N. de Nuosi, sus hijos Eloisa N. de Barretto, Filomena (ausente), Esteban, Juan, Pablo y Rafael Nuosi, sus nietos y demás deudos, invitan á sus relaciones á acompañar los restos del extinto al cementerio del Oeste, hoy martes 5 de Diciembre, á las 9 a. m. Favor que quedarán eternamente agradecidos. El duelo se despide por tarjeta. Unica invitación. Casa mortuoria, San Juan 3450. Nota: Carruajes en la empresa González y Hno., Belgrano 2968-72.

† LUISA Z. DE CASSINERA.—q. e. p. d. —Falleció el 4 de Diciembre de 1911. —Su esposo César Cassinera, sus hijos José, Aida y María Cassinera, sus sobrinos, primos y demás deudos, invitan á sus relaciones á acompañar los restos de la extinta al cementerio del Oeste hoy martes 5 á las 10 a. m. Unica invitación. El duelo se despide por tarjeta. Casa mortuoria, Moreno 2195. Se ruega no enviar coronas. Nota: Carruajes en la empresa Alegre y Puerta, Rivadavia 3681 y 7358.

† MANUELA GOMEZ.—q. e. p. d.—Falleció el 4 de Diciembre de 1911 — Su hermano Alfredo Gómez, su hermana política Petrona T. de Gómez, sus sobrinos, sobrinas, primos, primas y demás deudos, invitan á sus relaciones á acompañar los restos de la extinta al cementerio del Norte, mañana miércoles 6 de Diciembre, á las 9.30 a. m. Casa mortuoria, Directorio 2566. El duelo se despide por tarjeta. Se ruega no enviar coronas.—Nota: Carruajes en la empresa de Luis Tarulla y Hno.

† CARLOS KROLL.—q. e. p. d.—Falleció el 4 de Diciembre de 1911—Sus padres Valdemar Kroll y Elena Persson, su abuela Sofía Jonesson, sus hermanos Aída, Jorge é Inés, tíos y demás deudos, invitan á sus relaciones á acompañar los restos del extinto al cementerio de Disidentes (Chacarita), hoy martes 5 del corriente, á las 4 p. m. Favor que será agradecido. El duelo se despide por tarjeta. Unica invitación. Casa mortuoria, Oro 2022.—Nota: Carruajes en la casa Antonio Castagna, Gazcón 1677.

† MATIAS JORGE SAGASTIZABAL — q. e. p. d.—Falleció el 4 de Diciembre de 1911—Sus padres Emiliano Sagastizábal y Teresa R. M. de Sagastizábal, sus hermanos, primos y demás deudos, invitan á sus relaciones á acompañar sus restos al cementerio del Oeste, hoy martes 5 del corriente, á las 4 p. m. Unica invitación. El duelo se despide por tarjeta. Se ruega no enviar coronas. Casa mortuoria, Sucre 1549, Belgrano.—Nota: Carruajes disponibles en la cochería de E. A. Costa y Cía.

MISAS Y FUNERALES

† SANTIAGO J. MENA.—q. e. p. d.—Falleció el 5 de Diciembre de 1910.—Su esposa Delfina Echeverry de Mena, sus hijos Santiago, Juan Carlos, Delfina, María y demás deudos, ruegan á sus relaciones quieran acompañarlos á rogar á Dios por el eterno descanso de su alma en las misas que se celebrarán en la iglesia de San Nicolás de Bari de 7 á 10 a. m. el 5 de Diciembre. Favor que se agradecerá eternamente. El duelo se despedirá por tarjeta. v5

† MARIA S. DE GALLI.—q. e. p. d.—Falleció el 3 de Diciembre de 1907 — Su esposo Veraglio P. Galli, sus hijos, sus hijas, sus padres, hermanos y hermanas y demás deudos, invitan á sus relaciones á las misas que se celebrarán por el alma de dicha finada en la capilla de N. Señora de Sión, el martes 5 de Diciembre, á las 9 a. m. El duelo se despedirá por tarjeta. v5

† MANUEL Z. ROJAS.—q. e. p. d.—Falleció el 7 de Diciembre de 1909.—La familia invita á sus relaciones á las misas que por el eterno descanso de su alma se celebrarán en la iglesia de San Pedro Telmo, el jueves 7 de Diciembre de 7 á 10 a. m. La familia asistirá á la misa de 10. Favor que agradecerán. v7

† JUSTA MARTINEZ DE GUILLON.—q. e. p. d.—Falleció el 6 de Diciembre de 1910, confortada con los auxilios de la santa religión y bendición papal.—Su esposo Ernesto Guillon; su hijito Ernesto Luis; Manuela Delfino de Martínez madre; sus hermanas María Albina Martínez de Caride y Adelina Martínez de Delfino, sus padres políticos Luis Guillon y Emilia S. de Guillon, hermanos políticos, sobrinos, tíos, primos y demás deudos, invitan á sus relaciones á las misas que en sufragio de su alma se rezarán en la iglesia de la Inmaculada Concepción, el 6 de Diciembre, de 8 á 10 a. m. La familia asistirá á la última misa. El duelo se despide por tarjeta. v6

† MIGUEL DAMELE.—q. e. p. d.—Falleció el 5 de Octubre de 1911.—Su hija Pastora D. de Croci, hijo político Antonio Croci, nietos y demás deudos, invitan á sus relaciones á las misas que por su alma se oficiarán en la iglesia de Balvanera el martes 5 de Diciembre, de 8 á 10 a. m. La familia asistirá á la última misa. Favor que agradecerán eternamente. v5

† EDUARDO LACLAU.—q. e. p. d.—Falleció el 9 de Diciembre de 1910.—Sus hijos Clotilde, Amelia, Eduardo, Enrique, Ernesto, Ana, María Esther y Delia, sus hermanos, Bernardo, Pablo, Narciso y Pedro, hermanos políticos, sobrinos y demás deudos, invitan á sus relaciones á las misas que en sufragio de su alma se rezarán en la iglesia de San Miguel, el 9 de Diciembre de 8 á 10.30 a. m. La familia asistirá á la última misa. v9

† JOSE ANTONIO ERRAMOUSPE.—q. e. p. d.—Falleció el 6 de Diciembre de 1909.— Por el eterno descanso de su alma se dirán misas en la iglesia del Santísimo Sacramento (San Martín 1023) el miércoles 6 de Diciembre de 6 á 10 a. m. v6

† MARIA J. MENDEZ DE CANADA.—q. e. p. d.—Falleció el 8 de Noviembre de 1911.—Su esposo Juan Canada (hijo), su hijito Horacio Enrique, sus padres José Méndez y María J. M. de Méndez, su padre político Juan Canada, sus hermanos Pedro, José, Juan, Agustina, Francisco y Eduardo Méndez, sus hermanos políticos, su abuela, tíos, sobrinos, primos y demás deudos, invitan á sus relaciones al funeral que por el eterno descanso de su alma se celebrará en la iglesia de Santa Lucía el jueves 7 de Diciembre á las 10 a. m. Favor que agradecerán eternamente. El duelo se despide por tarjeta. Unica invitación. v7

† CATALINA RODRIGUEZ.—q. e. p. d.—Falleció en Lomas de Zamora el 24 de Noviembre de 1911.—Sus sobrinos Fortunato Martínez, Sebastián Martínez, Trinidad Martínez (ausente), Sofía A. de Martínez, Adriana A. de Martínez y Modesta Muñoz y demás deudos, invitan á sus relaciones al funeral que por el eterno descanso de su alma se oficiará en la iglesia parroquial de Lomas de Zamora, el 5 de Diciembre, á las 10 a. m. Unica invitación. El duelo se despide por tarjeta. v5

BRAVO BARROS & Cía.

SECCION REMATES

Bravo Barros & Cía.

351—San Martín—361

HOY

A las 3

En nuestro hall

CHACRAS EN LA MAGDALENA

280 hectáreas en 8 lotes, de 21 á 32 hectáreas, de tierras de superior calidad. A 30 cuadras al N. de la estación Arditi y á una legua al Sur de La Magdalena. Base, $ 270 la hectárea. A plazo.

BRAVO BARROS & Cía.

AVISOS NUEVOS

LA QUINTA DE FIGUEREDO, en Lomas. La conocida casa-quinta en terreno de 19.300 varas cuadradas. A media cuadra de la avenida Garibaldi, próxima á adoquinarse, á 6 de la estación Santa Catalina, á 12 de Llavallol y á 25 de Lomas. Paraje alto y de inmediato y seguro porvenir. Base, $ 14.000.

EL MARTES 12 de Diciembre, á las 3, en nuestro hall, 351 San Martín 361. 163v56 de frente al 80. por 117v90. Linda calle en medio con Baltasar Moreno al NO. doctor Crotto, al NE. herederos de Avellaneda y al SE. Llavallol. Sala, comedor, 3 dormitorios, baño, cochera, 3 pozos, quinta y jardín con frutales. Títulos perfectos. Informes, 351 San Martín 361 y en Lomas, Avda. Meeks 66. d5

CASAS

CANGALLO Y URUGUAY La gran esquina, frente al Este y al Oeste. Edificio antiguo en terreno de 370 varas. Para una gran casa de habitación y renta ó cualquier vasto proyecto arquitectónico que requiera descollante situación, es espléndida. Base, $ 180.000.

EL MIERCOLES 20 de Diciembre, á las 3, en nuestro hall, 351 San Martín 361. 26v98 sobre Cangallo, Nos. 1407 al 13, 13v30 sobre Uruguay Nos. 306 al 8 y 14v13 en su otro costado. Ad corpus. Comprende en conjunto 3 salones para negocio y una casa independiente para familia. Títulos perfectos. Informes, 351 San Martín 361. —BRAVO BARROS y Cía. d8

PATRICIOS ESQUINA DULCE. — Por división de condominio. — A una cuadra del parque Lezama y á 2 del bulevar Colón. Edificio antiguo que comprende 3 casas independientes, en terreno de 424 v. c. Para una gran construcción de renta. Venta en un lote, por división de condominio. Base 38.000 pesos.

EL DOMINGO 10 de Diciembre á las 3 en la misma propiedad, 14v09 á Patricios por 30v08 á Dulce. Ad corpus.

PATRICIOS 98 esquina Dulce 790. Salón de negocio al frente, zaguán, 4 piezas, cocina y patio.

PATRICIOS 96: zaguán, sala, 3 piezas, cocina, un cuarto en altos y 3 patios. Títulos perfectos. Informes, 351 San Martín 361.—BRAVO BARROS y Cía. d3

LAVALLE 2061 ENTRE AYACUCHO y Junín. A 2 cuadras de la Avenida Callao. Tranvía y asfalto al frente. Cómoda y excelente casa-habitación. Base, pesos 50.000. Mitad al contado y mitad á un año, con garantía hipotecaria y 7 por ciento de interés, por semestres adelantados.

EL DOMINGO 10 de Diciembre, á las 3 de la tarde, en la misma propiedad. 9v13 por 42v37 en un costado y 42v18 en el otro. Ad corpus. Frente piedra artificial, zaguán al óleo, cancel con cristales, sala, 6 piezas, comedor, cocina, baño, sótano y dos patios con galería; cielorrasos de yeso, pisos pino tea, encerados y mosaico, empapelados y celosías. Visitas de 1 á 5. Títulos perfectos. Informes, 351 San Martín 361.—BRAVO BARROS y Cía. d3

CHALET en MAR DEL PLATA—Villa Isabel. En una situación descollante. Bulevar Colón (asfaltado) al llegar á Corrientes, al lado de la esquina que hace cruz con la mansión del doctor Guillermo Udaondo, á media cuadra del palacio El Retiro, del doctor Pedro O. Luro y á 4 cuadras del Bristol. Edificio construído con materiales de primer orden. En cal con muros de piedra y mampostería, pisos de pino de tea, buena carpintería. Lavatorios mecánicos, baños con agua caliente y fría, torre con mirador de cristales que domina la ciudad, aljibe, molino de viento con gran tanque y jardín al frente y al fondo. Base, 50.000 pesos, de la que se deducirá 30.000 cédulas argentinas.

EL MARTES 12 de Diciembre, á las 3 de la tarde, en nuestro hall, 351 San Martín 361.

PLANTA BAJA—Sala, comedor, antecomedor con montaplatos, 3 dormitorios, costurero y baño. Entrada independiente para el servicio.

PRIMER PISO—Tres dormitorios al frente, galería y baño. Terraza y balcón. Al fondo 4 independiente, cocina, 3 piezas para el servicio y galería.

SEGUNDO PISO—Dos dormitorios y gran depósito para baúles, azotea y pileta de lavar. La casa está lista para ser habitada y totalmente amueblada y el comprador si lo desea podrá adquirirlos. Títulos perfectos. Informes, 351 San Martín 361.—BRAVO BARROS y Cía. n3

SAENZ Peña 140 A 144 — A pocos metros de la plaza del Congreso. Edificio moderno, de altos, constituído por dos negocios en la planta baja y una excelente casa de familia en la alta. Base, pesos 53.000, de la que se deducirán 19.000 cédulas serie L. El excedente podrá pagarse mitad al contado y mitad á 6 meses ó un año de plazo con 7 1/2 por ciento de interés.

EL MARTES 12 de Diciembre, á las 3 de la tarde, en nuestro hall, 351 San Martín 361. 9v47 por 15. Ad corpus.

PLANTA BAJA — Números 142 y 144. Dos salones para negocio. Produce cada uno pesos 110 mensuales, con contratos hasta Agosto 1o. de 1913 y Marzo 1o. de 1913, respectivamente. Pueden dar $ 150 cada uno.

PISO ALTO — Número 140. Zaguán con revestimientos y escalera de mármol, vestíbulo de cristales y mosaicos extranjeros, cuatro habitaciones, baño, cocina y patio de mosaico. Cielorrasos de yeso, muros empapelados, pisos pino de tea encerados. Renta $ 180 al mes. Puede dar pesos 250. Frente piedra artificial, puertas de hierro con cristales, vidrieras con cortinas metálicas. Visítese. Títulos perfectos. Escrituras dentro de los 20 días del remate. Informes, 351 San Martín 361.—BRAVO BARROS y Cía. d3

CASA EN BARRACAS — Australia 581, entre Patricios y Hernandarias. Edificio nuevo, preparado para altos, que constituye una buena casa de habitación ó renta. Base, $ 28.000.

EL DOMINGO 10 de Diciembre, á las 4 de la tarde, en la misma propiedad. 10v69 por 45v26 en un costado, 48v77 en el otro y 11v25 en el contrafrente. Ad corpus. Zaguán con mosaicos, cancel con cristales, sala, 4 piezas, 3 patios, baño, dos piezas de cinc y madera y 5 cocinas de madera. Cielorrasos de yeso, pisos pino tea, mosaico y baldosa, celosías; luz eléctrica y adoquinado al frente. Títulos perfectos. Informes, 351 San Martín 361.—BRAVO BARROS y Cía.

TERRENOS EN FLORIDA — En 60 mensualidades. Los terrenos más lindos que pueden ofrecerse entre Vicente López y Florida, á 3 cuadras de esta última estación, á 1 y media de la avenida San Martín y á 3 de Cabildo (ambas adoquinadas). Terrenos muy altos, rodeados completamente de edificación, á 25 minutos del Retiro. La electrificación de la línea al Tigre, cuyas obras han empezado ya, pondrán á estos terrenos á muy pocos minutos del Retiro. El bulevar Cabildo (hoy Maipú), adoquinado y con tranvía eléctrico que funcionará dentro de muy poco tiempo, dará también un gran impulso á esa zona. Venta sin base, á tanto la vara, en 60 mensualidades, entregándose 4 en el acto del remate, 8 al escriturar dentro de los 30 días y las 50 mensualidades restantes del 1 al 10 de cada mes, en el Banco Español del Río de la Plata.

EL DOMINGO 17 de Diciembre, á las 4, en los mismos terrenos. Son 86 lotes de dimensiones adecuadas á todo género de edificación. — Títulos perfectos. — Escrituras por ante la oficina del señor Juan Angel Martínez (hijo). Comisión 2 por ciento. Informes, 351 San Martín 361 y Cabildo 1978. Belgrano.—BRAVO BARROS y Cía. d3

ALSINA Y SARANDI — LA notable esquina frente al Norte y al Este. A 3 cuadras del palacio y de la plaza del Congreso. Casa de habitación y renta que comprende un negocio con dependencias en la esquina y sobre Sarandí dos casas bajas y tres altos. Producen en conjunto $ 11.640 anuales. Venta por división de condominio entre herederos mayores. Base definitiva, $ 100.000. Mitad al contado y mitad á un año de plazo, con garantía hipotecaria y 7 por ciento de interés anual, por semestres anticipados.

EL MARTES 12 de Diciembre, á las 3 de la tarde, en nuestro hall, 351 San Martín 361. 17 varas á Alsina por 28 varas á Sarandí. Ad corpus.

ESQUINA — Alsina números 2002 y 2004. Salón para negocio, una pieza, patio y sótano.

SARANDI números 205 al 217.—Dos casas de bajos y 3 de altos, 2 piezas, cuarto de servicio, cocina, baño y patio las casas bajas, y las de altos igual distribución, más una pieza al frente. Escaleras de mármol, cielos rasos de yeso, puertas y celosías de cedro, pisos de pino de tea y empapelados. Visítense. Títulos perfectos. Informes, 351 San Martín 361.—BRAVO BARROS y Cía. n3

BILLINGHURST Y GUARDIA VIEJA. La esquina frente Sur y Oeste. Adoquinado parejo por ambos lados. A 3 cuadras de la avenida Corrientes. Base, pesos 11.000. Mitad al contado y mitad á 1 ó 2 años, con garantía hipotecaria y 8 ojo de interés, por semestres adelantados.

EL DOMINGO 10 de Diciembre, á las 4, en el mismo terreno: 12 v 47 á Billinghurst 28 v 77 á Guardia Vieja. Mide 16 v 76 en un costado y 11 v 60 en el otro. Tiene cloacas. Cercado de pared. Títulos perfectos. Informes, 351 San Martín 361.—BRAVO BARROS y Cía. d1

EN EL PARQUE PATRICIOS — Iriarte 747, entre Famatina y Aconquija. A cuadra y media del Parque Patricios. Una casa en amplio terreno. Base, $ 7.500. Mitad al contado y mitad á 1 año de plazo, con garantía hipotecaria y 6 por ciento de interés por semestres adelantados.

EL DOMINGO 10 de Diciembre, á las 3 de la tarde, en la misma propiedad. 10 varas por 60. Ad corpus. Cerco de material al frente, dos piezas, cocina, galería y 4 cuartos de madera. Da $ 70 al mes. Títulos perfectos. Informes, 351 San Martín 361.—BRAVO BARROS y Cía. d1

Quintas en San Miguel

7 fracciones de 4 á 5 hectáreas. A 15 cuadras al Este de la estación del Viso, del F. C. C. C., á 25 al SO. de Garín y á 40 al NO. de San Miguel y Arroyo Pinazo. Terreno de condiciones inmejorables para toda aplicación. Por su proximidad á la Capital, se prestan ventajosamente para criaderos de aves, quintas de verdura ó granjas. Base, $ 5.000 cada lote. A plazos.

EL MIERCOLES 13 DE DICIEMBRE, A LAS 3

EN NUESTRO HALL

BRAVO BARROS & Cía.

GRAN CASA HABITACION en Belgrano. O'Higgins 1899 esq. Zabala. En el punto de mayores atractivos de Belgrano, sobre la barranca y entre todo lo más importante y aristocrático de la parroquia. Precioso edificio construído con materiales seleccionados y distribuído con todo el confort de las grandes residencias. Base, $ 70.000, debiendo continuar el comprador con una hipoteca de $ 55.000 que vence en Febrero 25 de 1916, al 8 ojo de interés, pagadero por semestres anticipados y pudiendo pagar el excedente hasta el precio de compra, mitad al contado y mitad á un año de plazo con pagarés hipotecarios y 8 por ciento de interés anual, pagadero por semestres anticipados. ¡Con $ 7.500 al contado se puede comprar!

EL DOMINGO 10 de Diciembre, á las 4 de la tarde, en la misma propiedad. 15v91 á O'Higgins por 34v64 á Zabala. Ad corpus.

PLANTA BAJA — Hall, sala, comedor, office, toilette y cocina.

PLANTA ALTA — Cinco dormitorios, dos cuartos de baño con instalaciones completas y 2 grandes terrazas.

ENTRESUELO — Tres piezas para servicio con escalera independiente.

Frente piedra, verja de material y hierro al frente, jardines, cielorrasos de yeso, pisos de pino de tea y mosaicos extranjeros, carpintería de cedro en parte, luz eléctrica, servicio de agua caliente, entrada independiente para servicio. Se entregará desocupada, lista para ser habitada. Visítese de 10.30 á 11.30 y de 4.30 á 5.30. Títulos perfectos. Escrituras por ante la oficina de los señores J. y B. Martín. Informes, 351 San Martín 361.—BRAVO BARROS y Cía. n3

CASA MODERNA EN FLORES. Zamudio 1331, entre Monte Egmont y Monte Dinero, á una cuadra del adoquinado, á dos de Gaona y á siete de Avellaneda y del tranvía. Base $ 14.000. El comprador deberá continuar con una hipoteca de 9.000 cédulas argentinas.

EL DOMINGO 10 de Diciembre, á las 3 en la misma propiedad, 9 v. 23 por 61v30, ad corpus. Siete habitaciones, comedor, cuarto de baño, cocina, terraza, galería, patio de mosaico, jardín con frutales, gallinero, parral, gas, cañerías de agua, cloacas internas, pileta. Visítese. Títulos perfectos. Seña 8 ojo. Comisión 2 ojo. Informes 351 San Martín 361.—BRAVO BARROS y Cía. d3

*CASA EN PALERMO — MA*labia 3141. Entre Paraguay y Charcas. A una cuadra de Canning y á dos del Jardín Botánico. Buena casa-habitación con amplio terreno. Base, $ 34.000. Mitad al contado y mitad á un año con garantía hipotecaria y 7 por ciento de interés, por semestres anticipados.

EL DOMINGO 10 de Diciembre á las 4 de la tarde, en la misma propiedad, 9v35 por 37v90 en un costado, 69v46 en el otro y 9v39 en el contrafrente. Ad corpus. Frente pintado al óleo, zaguán revestido de mayólicas, cancel con cristales. Vestíbulo, sala, 3 piezas, comedor, otra pieza, baño, cocina, cuarto de servicio, pileta, molino, sótano, tres patios y jardín con árboles frutales; cielos rasos de yeso, empapelados, pisos pino tea, mosaico y baldosa, celosías y carpintería de cedro. Títulos perfectos. Informes, 351 San Martín 361.—BRAVO BARROS y Cía. d3

JUDICIAL — SAN JUAN 850 Entre Tacuarí y Piedras. A tres cuadras de la plaza Constitución. Edificio de construcción sólida. Orden del juez doctor Lagos, secretaría Britos. Venta por división de condominio entre doña Angela Galbiasso de Mulhady y otros. Base, dos terceras partes $ 49.160.

EL DOMINGO 10 de Diciembre, á las 4 p. m. en la misma propiedad, 7m58 (8v75), por 60m62 (70 varas), zaguán mosaico, sala, comedor, 2 salones, 1 pieza, baño, cocina con económica, 3 patios mosaico y baldosa, fondo con árboles frutales y jardín, cielorrasos de yeso, pisos de madera, tiene contrato que vence el 31 de Diciembre próximo. Seña 8 ojo. Comisión 2 por ciento. Informes 351 San Martín 361.

SAN CARLOS 3792—ENTRE Colombres y Boedo. A una cuadra de la Avenida Rivadavia. Buena casa habitación. Base, pesos 27.000. Pudiendo continuar el comprador con una hipoteca de pesos 15.000, que la propiedad reconoce hasta Noviembre 30 de 1912, con opción á un año más, al 7 por ciento de interés, pudiendo además pagar $ 10.000 á 6 meses de plazo con pagaré hipotecario y 7 por ciento de interés.

EL DOMINGO 10 de Diciembre, á las 3 de la tarde, en la misma propiedad. 10 varas por 30. Ad corpus. Zaguán pintado al óleo y mosaico, cancel con cristales, sala, escritorio, cuatro piezas, comedor, baño, cocina, pieza de servicio, pileta, sótano y dos patios con galería. Cielos rasos de yeso, pisos pino tea, mosaico y baldosa, celosías, carpintería de cedro. Visítese de 10 á 11 y de 3 á 5. Títulos perfectos. Informes, 351 San Martín 361.—BRAVO BARROS y Cía.

EN ALTA GRACIA — TRES chalets flamantes, lindando con el Sierras Hotel y Casino. Con jardines, garage, aguas corrientes y luz eléctrica. Bases $ 5.000 y 12.000. Mitad al contado y mitad á un año de plazo, con garantía hipotecaria y 8 ojo de interés.

EL MIERCOLES 20 de Diciembre, á las 3, en nuestra casa, 351 San Martín 361. Después detalles completos.—BRAVO BARROS y Cía. d3

MEJICO 1487 ENTRE SAN José y Sáenz Peña. Buena casa-habitación, construída con materiales de primer orden. Base $ 45.000. Mitad al contado y mitad á un año de plazo con garantía hipotecaria y 8 por ciento de interés por semestres anticipados.

EL MARTES 12 de Diciembre, á las 3 de la tarde, en nuestro hall, 351 San Martín 361. 12v50 por 26. Ad corpus. Zaguán de mosaico con mayólicas y cancel de cristales, vestíbulo, sala, escritorio, comedor, 3 habitaciones, dos piezas de madera en altos para servicio y dos patios. Cielorrasos de yeso, muros empapelados, pisos pino de tea y mosaico. Títulos perfectos. Informes, 351 San Martín 361.—BRAVO BARROS y Cía.

RIO JANEIRO 859 — A 2 cuadras de las Avenidas Corrientes y Díaz Vélez. Buena casa para habitación ó renta. Base, pesos 15.000, pudiendo quedar pesos 10.000 á 6 y 12 meses de plazo con pagaré hipotecario y 7 por ciento de interés.

EL DOMINGO 10 de Diciembre, á las 5 de la tarde, en la misma propiedad. 10 varas por 29 en un costado y 31v56 en el otro. Ad corpus. Salón con entrada, 3 piezas, galpón, cocina con económica. Pozo semisurgente con bomba y depósito. Está desocupada. Visítese de 9 á 11 y de 3 á 5 p. m. Títulos perfectos. Informes, 351 San Martín 361.—BRAVO BARROS y Cía. d3

Los campos en Selva

Por orden del Banco de la Nación

HOY, A LAS 4

Bravo Barros & Cía.

POZOS 1130 ENTRE LA Avenida San Juan y Humberto I. Edificio de altos, moderno, estilo petit hotel, que constituye una cómoda y confortable casa-habitación. Base, $ 83.000. El comprador podrá tomar á su cargo 20.000 cédulas argentinas que tiene acordadas.

EL DOMINGO 10 de Diciembre, á las 5, en la misma propiedad. 10 varas por 19v30 en un costado y 19v66 en el otro. Ad corpus.

PLANTA BAJA: zaguán con mayólicas, cancel de cristales, hall con cristales ingleses, sala, 3 piezas, baño, cocina con económica y servicio de agua caliente y patio de mosaico.

ALTOS: escalera cedro, vestíbulo, 3 habitaciones, baño, terraza y 2 piezas de servicio. Frente piedra artificial, pinturas al óleo, cielorrasos de yeso, empapelados, celosías metálicas, instalación de luz eléctrica y cloacas. Visítese, de 3 á 5. Títulos perfectos. Informes, 351 San Martín 361.—BRAVO BARROS y Cía. d3

"VILLA BELEN" en Lomas. En 80 mensualidades. La conocida casa quinta y los terrenos que la rodean, con frentes á las calles Maza, Castelli y Azara. A 3 cuadras de la plaza, iglesia y municipalidad y á 4 de la avenida Gazcón y del tranvía eléctrico á plaza de Mayo. Paraje alto y pintoresco, rodeado de residencias. Base, $ 32.000 la casa quinta y sin base los terrenos. Pudiendo pagarse el precio en 80 mensualidades, sin interés.

EL DOMINGO 10 de Diciembre á las 4, en la misma propiedad.

CASA QUINTA — Maza esquina Castelli 584. 48v80 á la calle Maza por 40 varas á Castelli, teniendo un martillo á favor. Superficie 1.913.67 v. c. Vestíbulo al frente con escalinata de mármol, sala, comedor, 6 dormitorios, gran salón de billar con cristales, baño, despensa, cocina, en altos dos piezas, segundo vestíbulo cerrado con cristales y escalinata de mármol, 5 piezas, cocina y cuarto de baño para el quintero, cochera, caballeriza, depósito de forrajes, galpón con pileta, precioso parque con plantas de mérito, glorieta, invernáculo, aljibe y molino con cañería en toda la casa. Instalación de luz eléctrica, vereda con mosaico y empedrado al frente. Con 400 pesos mensuales se puede comprar.

TERRENOS — 18 lotes con frentes á las calles Castelli y Azara, cuyas superficies varían entre 226 y 958 varas cuadradas. En los lotes 4, 5 y 14, existen construcciones de valor. El molino no se incluye en la venta. 8 mensualidades en el acto del remate, en concepto de seña y 16 al escriturar, para la casa quinta y para los terrenos 3 mensualidades de seña y 5 al escriturar. Títulos perfectos. Escrituras por ante la oficina de los señores Roverano, Luppi y Bianco. Informes y planos, 351 San Martín 361 y en Lomas, avenida Meeks 66.—BRAVO BARROS y Cía. n28

EN BANFIELD — CASA Y terreno en el pueblo Recreo. Judicial 18 lotes distribuídos en 4 manzanas. Juez doctor Seeber, secretaría Caputo, testamentaría de don Nicomedes Albornoz.

EL DOMINGO 17 de Diciembre á las 4, en las mismas propiedades.

CASA: La Justa: calles La Plata y Mascías. Tranvía proyectado al frente. 43m30 (50 varas) á cada calle. Superficie 1.874.89 m. c. (2.500 v. c.) Vestíbulo, 7 piezas, baño, cocina, 2 piezas de madera, cochera, caballeriza, molino, 2 sótanos, gallinero, galpón, cerco tejido, jardín y cañerías. Base retasada $ 8.487.83.

TERRENOS: En la manzana P. Calle San Patricio esquina Villa Bartlari, á media cuadra del tranvía que irá á Banfield, 3 lotes 8m66 (10 varas) por 25m98 (30 varas). En la manzana T. Calle Lanús esquina San Pedro, con tranvía proyectado por la primera, 5 lotes de 8m66 (10 varas) por 43m30 (50 varas). Base retasada para todos los terrenos 41 centavos por cada 75 decímetros cuadrados ó sea por cada vara cuadrada. La casa reconoce una hipoteca de 5.000 cédulas L, con la que deberá continuar el comprador. Escrituras por ante la oficina del señor Gumersindo Busto. Seña 8 ojo. Comisión 2 ojo. Informes 351 San Martín 361. — BRAVO BARROS y Cía.

DOS CASAS en BANFIELD Judicial. Viamonte esquina Cochabamba y Viamonte 1245. Orden del juez doctor Seeber, secretaría Caputo, testamentaría de don Nicomedes Albornoz.

EL DOMINGO 17 de Diciembre en las mismas propiedades, á las 3 p. m. Viamonte 87 esquina Cochabamba 503. A una cuadra de la calle Maipú, á 3 de la iglesia y á 4 de la estación. 8m66 (10 varas) á Cochabamba por 43m30 (50 varas) á Viamonte. Dos piezas, cocina, corredor, galpón, pozo con bomba, cerco alambre tejido, árboles frutales. Base pesos 4.318.87.

A LAS 3.30. La Sara Esther, Viamonte 1245 entre Chacabuco y San Luis, á 3 cuadras de la calle Maipú y á 7 de la estación. Chalet moderno recién construído. Mide 3.077.56 m. c. (4.103.36 v. c.) de superficie. El edificio consta de hall, galería, 6 piezas, cuarto de baño, cocina, molino, pozo con depósito, gran caballeriza, cañerías de gas y aguas corrientes, árboles frutales, jardín, gallinero, cerco de alambre tejido. Base, 31.599.38. Visítese. Seña 8 ojo. Comisión 2 ojo. Escritura por ante la oficina del señor Gumersindo Busto. Informes y planos 351 San Martín 361 ó en Lomas, avenida Meeks 66.—BRAVO BARROS y Cía. d1

*AUSTRALIA 549 ENTRE PA*tricios y Hernandarias. A 4 cuadras de la Avenida Montes de Oca. Buena casa de familia. Base, $ 20.000.

EL DOMINGO 10 de Diciembre, á las 4.30 de la tarde, en la misma propiedad. 10 varas por 55v33 en un costado 55v61 en el otro y 10v56 en el contrafrente. Ad corpus. Verja y jardín al frente, 4 piezas, baño, cocina, cuarto de baño y pileta, 3 patios y fondo. Frente piedra artificial, cielos rasos de yeso y pisos pino tea, carpintería de cedro. Visítese de 1 á 5. Títulos perfectos. Informes, 351 San Martín 361.—BRAVO BARROS y Cía. d3

SOBRE EL BOULEVARD CIRCUNVALACION

y la Avenida PROVINCIAS UNIDAS

26.000 varas en dos lotes iguales, próximos á los terrenos conocidos por "La Loma del Mirador", al bulevar Circunvalación y á las avenidas Provincias Unidas y Emilio Castro. Entre los nuevos Mataderos, Liniers, Ramos Mejía y San Justo. Dan frente á dos calles. Venta con opción. Base, 60 centavos la vara. A dos años de plazo.

El Jueves 14 de Diciembre, á las 3

EN NUESTRO HALL

BRAVO BARROS & Cía. 1p

BRAVO BARROS & Cía.

ARTES Y OFICIOS 522 — Entre Azcuénaga y Venezuela, á dos cuadras de las avenidas Belgrano é Independencia, á 2 cuadras de la iglesia San Carlos. Adoquinado el frente. Edificio sólido y bien construído, que comprende una cómoda casa de familia. Base, $ 30.000, debiendo continuar el comprador con una hipoteca de 7.500 cédulas argentinas.

EL DOMINGO 10 de Diciembre, á las 4 de la tarde, en la misma propiedad, 10 varas por 55v93. Ad corpus. Frente de piedra artificial con celosías metálicas, zaguán de mosaico, cancel con cristales, sala, 4 piezas, baño, 2 cocinas, 3 patios, galería, fondo con árboles, cielos rasos de yeso, pisos pino tea, mosaico y baldosa, celosías. Puede visitarse. Títulos perfectos. Informes, 351 San Martín 361.—BRAVO BARROS y Cía. d3

LA QUINTA DE CROCE EN Morón.—La renombrada casa-quinta, comprendida por las calles Buenos Aires, Alsina, Colón y Moreno. A 7 cuadras de la plaza é iglesia y á 14 al SO. de la estación. Notable residencia con parques y jardines, en terreno de 10.481 varas cuadradas. Rodeada de las quintas de los señores De Felippe, Scarenia Petrocchi y muchos otros. En la venta se incluyen los muebles que la adornan. Base $ 30.000. Tercera parte al contado, tercera parte á 1 año y tercera parte á dos años de plazo con pagarés hipotecarios y 6 por ciento de interés anual por semestres adelantados.

EL JUEVES 14 de Diciembre, á las 3 de la tarde, en nuestro hall, 351 San Martín 361. 101v85 de frente á las calles Buenos Aires y Colón por 100 á las de Alsina y Moreno. Superficie, 10.481,75 v. c.

CASA-HABITACION—Vestíbulo con cristales, escritorio, sala con claraboya, comedor, 4 dormitorios, despensa con sótano, cuarto de baño con instalaciones, pieza para motor, carbonera. En cuerpo separado casa para el quintero de dos piezas, cocina y lavadero. Gran galpón, con 4 piezas en altos y los bajos, gallinero con divisiones. En los fondos caballeriza y 2 cocheras. Jardín con molino, plantas de adorno y árboles frutales de mérito, invernáculo. Rodeada de cerco vivo y alambre tejido. En perfecto estado. Los muebles existentes y carruajes se incluyen en la venta. Visítese. Títulos perfectos. Si el comprador toma los plazos, las escrituras se otorgarán por la oficina del señor Andrés L. Berutti. Informes y detalles completos, 351 San Martín 361.—BRAVO BARROS y Cía. d3

CASA EN EL CABALLITO — Vírgenes 321, al lado de la avenida San Martín, con tranvía eléctrico. Edificio nuevo. Desocupada. Base, $ 11.000. El comprador podrá continuar con una hipoteca por $ 6.000, que vence en Octubre 16 de 1913 al 9 por ciento de interés.

EL DOMINGO 10 de Diciembre, á las 4 en la misma propiedad. 17v37 por 21v65 en un costado, 37v94 en el otro y 4v87 en el frente, 3 dormitorios, sala y cocina. Edificio en cal, celosías y carpintería de cedro. Llaves al lado. Títulos perfectos. Informes, 351 San Martín 361.—BRAVO BARROS y Cía. d3

CASA EN BELGRANO — Moldes 1655, entre Virreyes y Pino, en el centro de lujo de la parroquia. Excelente casa-habitación. Base, $ 30.000. Debiendo continuar el comprador con una hipoteca de pesos 12.000 hasta Enero de 1913, al 7 por ciento de interés anual, por trimestres adelantados. El excedente, tercera parte al contado y tercera parte á 6 meses y tercera parte á un año, con pagarés hipotecarios y 7 por ciento de interés, por trimestres adelantados.

EL DOMINGO 10 de Diciembre, á las 5 de la tarde, en la misma propiedad. 11v55 por 46v91 en un costado y 47 en el otro. Ad corpus. Hall, sala, comedor, tres dormitorios, cuarto de baño, cocina, despensa, dos piezas de servicio y lavadero. Carpintería de cedro, piso pino tea y mosaico. Aguas corrientes y gas. El adoquinado es por cuenta del comprador y se abona á 30 años de plazo, por cuotas trimestrales de 23.57. Visítese de 10 á 12 y de 3 á 5. Títulos perfectos. Informes, 351 San Martín 361, ó Cabildo 1973.—BRAVO BARROS y Cía. d3

TERRENOS

AVENIDA SANTA FE Y Arenales. Entre Gallo y Bustamante. Cuatro lotes de terreno, dos con frente á la avenida Santa Fe con afirmado de madera y dos con frente á Arenales. Lo único y lo más notable que se ofrece hoy en la gran avenida, con dimensiones que permiten desenvolver cualquier proyecto de edificación.

EL MIERCOLES 20 de Diciembre á las 3, en nuestro hall 351 San Martín 361. Mide cada lote sobre Santa Fe, 9v57 de frente por 80v67 de fondo con superficies de 572 v. c. y 8v44 por 44.17 v. los que dan frente á Arenales, con 415 y 417 v. c. El conjunto constituye la fracción más linda para levantar un gran palacio. La venta es con opción con la base de $ 50 la vara, los lotes sobre Santa Fe y de 60 pesos v. c. los de Arenales. 25 o|o al contado y el resto á 1, 2 y 3 años de plazo con garantía hipotecaria é interés de 7 por ciento anual por semestres anticipados. Títulos perfectos. Escrituras por ante la oficina de los señores Horacio y Alejandro Ferrari. — BRAVO BARROS y Cía. d1

JUDICIAL — EN EL DOCK Sur. 57 lotes de terreno en las manzanas 225 y 226. A 7 cuadras al NE. de la avenida Mitre y de los tranvías eléctricos números 21 y 22 y del que va á Quilmes, y en el sitio donde la tierra deberá alcanzar gran valor en virtud de que allí se han radicado importantes establecimientos industriales. Con frente á la calle General Pintos, cuyo adoquinado se terminará en breve y el tranvía eléctrico que pronto será entregado al servicio público. Próximos á las grandes construcciones de la Compañía Alemana Trasatlántica, á cuyo alrededor se difunde la edificación. Venta por orden del juez doctor Juárez Celman, secretaría del doctor Fox, en el juicio sobre división de condominio seguido por doña María Soares de Gaudencio y otros. Base, $ 7 por cada 75 centímetros cuadrados, ó sea por cada vara cuadrada, para los lotes que dan frente á la calle por donde pasará el tranvía, y $ 5 para los demás. Tercera parte al contado, tercera parte á un año y tercera parte á dos años de plazo con garantía hipotecaria y 6 por ciento de interés anual, pagadero por semestres anticipados.

EL VIERNES 22 de Diciembre, á las 3 de la tarde, en nuestro hall, 351 San Martín 361. Las superficies de los lotes varían entre 122 y 632 metros cuadrados (de 168 á 844 varas cuadradas), habiendo algunos con contrafrente al arroyo Maciel. Seña 5 por ciento. Comisión 2 por ciento. Para visitar los terrenos los interesados pueden tomar los tranvías números 21 y 22 y bajarse en la avenida Mitre y General Pintos (Barracas al Sur). Informes y planos, 351 San Martín 361.—BRAVO BARROS y Cía. d2

EN VILLA URQUIZA — Una fracción excepcional, 22.517 varas en un lote. Frente á la avenida Constituyentes y á la calle Manuela Pedraza. A 7 cuadras justas del tranvía eléctrico núm. 96, á 8 de la estación Pueyrredón del F. C. R. y en medio de un núcleo numeroso de edificación moderna que se extiende considerablemente. Terreno alto, espléndido, lo mejor que pueda ofrecerse para dividir en pequeños lotes y realizar un gran negocio. No hay otro sitio más apropiado y que ofrezca mayores ventajas para una especulación fácil y segura, dentro de los límites del municipio. Venta decidida en un solo lote. Base 4 $ la vara cuadrada.

EL SABADO 9 de Diciembre á las 3 en nuestro hall, 351 San Martín 361. 76v71 á la Avenida Constituyentes, 316v67 á Manuela Pedraza, 73v14 en un costado y 310v78 en el otro. El bulevar Constituyentes está próximo á adoquinarse. Con la apertura de las calles Achega y Zado que quedan frente al terreno podrán facilitar una subdivisión ventajosísima. Se visita con toda facilidad. El perímetro está cercado. La calle Bebedero está adoquinada hasta cerca del terreno. Títulos perfectos. Informes y planos, 351 San Martín 361 y Cabildo 1973.—BRAVO BARROS y Cía. n26

PEDRO MENDOZA Y ALEgría. La gran esquina frente al Sur y al Este. Frente mismo á la dársena y del Riachuelo, y en el punto de mayor actividad comercial de la Boca. 1.361 varas cuadradas en un lote. Para una barraca ó una construcción de gran renta, es el único terreno que puede ofrecerse en esa situación. Base $ 95 la vara. Tercera parte al contado, tercera parte á un año y tercera parte á 2 años de plazo con garantía hipotecaria y 7 o|o de interés anual por trimestres anticipados.

EL SABADO 16 de Diciembre á las 3 en nuestro hall, 351 San Martín 361. 38v47 á Pedro Mendoza, 43v80 á Alegría, 40v33 en el costado Norte y 35v35 en el del Oeste. Ad corpus. Cercado de pared. Títulos perfectos. Escrituras dentro los 30 días del remate por ante la oficina del señor José F. Butini. Informes y planos, 351 San Martín 361.—BRAVO BARROS y Cía. d3

EN EL CENTRO DE LOMAS 4 lotes de terreno, con frente á la avenida Gazcón (adoquinada y con tranvía eléctrico), y á la calle Acevedo, entre Sáenz y Bulnes. A 2 cuadras de la calle Laprida y de las sucursales de los Bancos de la Provincia, Español y Galicia. A 4 de la estación y en el punto en que converge toda la importancia comercial de la ciudad. Allí cabe todo género de edificación desde la lujosa residencia moderna hasta la gran propiedad de renta. Sin base. Mitad al contado y mitad el 2 de Julio de 1912.

EL DOMINGO 10 Diciembre á las 3 p. m. en los mismos terrenos. Tienen 10 y 11 varas de frente por 46 de fondo. En el lote A. existe un edificio con 3 piezas, caballeriza con 2 boxes, depósito de forrajes, pileta y árboles frutales. Títulos perfectos. Escrituras por la oficina del señor Manuel Ferreyra. Informes y planos, 351 San Martín 361.—BRAVO BARROS y Cía.

EN RAMOS MEJIA — PARA especular. 2 fracciones de 12.324 varas, inmediatas á los terrenos conocidos por Lomas del Mirador, al bulevar de Circunvalación y á las avenidas Provincias Unidas. Emilio Castro, en cuyos alrededores se realizan terrenos por mensualidades á gran precio, y donde se ha radicado una población importante. Quedan entre los nuevos Mataderos, Liniers, Ramos Mejía y San Justo. Venta con opción. Base, 60 centavos la vara, tercera parte al contado, tercera parte á un año y tercera parte á dos años de plazo, con garantía hipotecaria y 7 o|o de interés por semestres adelantados.

EL JUEVES 14 Diciembre á las 3, en nuestro hall 351 San Martín 361. Tienen frentes y fondos proporcionados para la subdivisión y dan frente á dos calles. Títulos perfectos. Escrituras por Manuel S. Villegas. Informes y planos 351 San Martín 361.—BRAVO BARROS y Cía. n25

TERRENOS EN BELGRANO —Pampa, entre Arcos y Cuba. A tres cuadras de Cabildo, de la plaza y de la iglesia, á 4 de la barranca y de la estación. En el mejor barrio de lujo de la parroquia. Dos lotes aparentes á todo género de edificación. Base $ 60 la vara. Cada lote reconoce una hipoteca de $ 10.000, á 3 años de plazo con 8 por ciento de interés anual, por semestres adelantados con la que podrá continuar el comprador y pagar la diferencia, hasta el precio de compra, mitad al contado y mitad á 6 meses, con segunda hipoteca, y 7 por ciento de interés adelantado.

EL DOMINGO 10 de Diciembre, á las 4.30 de la tarde, en los mismos terrenos. Miden de 10v03 y 11v20 de frente por 36v20 y 50 de fondo, respectivamente cada uno. Títulos perfectos. Escrituras ante la oficina del señor Leopoldo Gutiérrez. Informes y planos 351 San Martín 361 ó Cabildo 1973. —BRAVO BARROS y Cía. d3

QUINTAS EN SAN MIGUEL —A 50 minutos de la capital, 7 fracciones de 4 á 5 hectáreas, A 35 cuadras al SO. de Garín y á 40 al NO. de San Miguel y Arroyo Pinazo. Terreno de excelentes condiciones para toda aplicación rural. Base, pesos 5.000 cada lote. Mitad al contado y mitad á un año con garantía hipotecaria y 8 por ciento de interés, por semestres adelantados.

EL MIERCOLES 13 de Diciembre, á las 3 de la tarde, en nuestro hall, 351 San Martín 361. Son de forma regular y dan frente á dos calles vecinales. Para quintas de verdura, granjas, ó criaderos de aves son especiales. Se visitan por Garín ó Arroyo Pinazo. Títulos perfectos. Informes y planos, 351 San Martín 361.—BRAVO BARROS y Cía. n30

CAMPO EN MENDOZA — Departamento Santa Rosa, 5.555 hectáreas en un lote, á 10 leguas al NO. de la estación La Paz, del F. C. P. y á poco más al NE. de Las Catitas. Campo de buenas condiciones para agricultura y ganadería, con agua desde 6 á 12 metros y un extenso monte de árboles de leña, cuya sola explotación dará excelentes resultados. Venta en un lote. Base, 7.5 la hectárea, para liquidar. Tercera parte al contado y el resto á 1 y 2 años de plazo con garantía hipotecaria y 7 o|o de interés por semestres anticipados.

EL VIERNES 22 de Diciembre á las 3, en nuestro hall, 351 San Martín 361. Figura á nombre de Andrés Peyrano en el plano de Guevara. Linderos: Al Norte, Carril Machado; al Sur, Ambrosio Lenques; al Este, F. Alvarez, y al Oeste, Banco Nacional en Liquidación. Tiene 2 puestos, corrales, pozos y otras mejoras. Puede visitarse por La Paz, dirigiéndose allí al señor Adolfo Ahumada. Tiene mensura judicial aprobada. Títulos perfectos. Informes y planos, 351 San Martín 361. — BRAVO BARROS y Cía. d1

6, 12 y 24 meses de plazo, con garantía hipotecaria á interés de 8 por ciento anual, por semestres adelantados.

EL VIERNES 15 de Diciembre, á las 3 de la tarde, en nuestro hall, 351 San Martín 361. Linda con los señores Otto Wulff é Infante y Vidal. Corresponde al lote 71 y se halla en la zona donde los campos están dedicándose á la agricultura con excelentes resultados. Para visitarlo los interesados pueden dirigirse á los señores Infante y Vidal, en el kilómetro 25 de la línea, quienes proporcionarán informes y facilitarán los medios para la inspección. Títulos perfectos. Escrituras por ante la oficina del señor Natalio Marchese. Informes y planos, 351 San Martín 361.—BRAVO BARROS y Cía. n29

La quinta de Etcheverry en LOMAS

EN 80 MENSUALIDADES

La renombrada casa-quinta y los terrenos que la rodean, con frente á las calles Maza, Castelli y Azara. A 3 cuadras de la plaza, ilesia y municipalidad y á 4 de la avenida Gazcón y del tranvía á plaza de Mayo. En el punto preferido de Lomas, entre lujosa edificación moderna. Base, $ 32.000 la casa-quinta y sin base los terrenos. En 80 mensualidades, sin interés. ¡Con pesos 400 mensuales se puede adquirir esta preciosa residencia!

El Domingo 10 de Diciembre, á las 4

EN LA MISMA PROPIEDAD

BRAVO BARROS & Cía.

LA MEJOR ESPECULACION —La fracción de tierra más importante y mejor situada que pueda ofrecerse para la especulación. 612.000 varas cuadradas en un solo lote con frente al camino de automóviles á La Plata y á la vía del ferrocarril Sud, á 80 metros del andén de la estación Alsina, del mismo ferrocarril y 2 cuadras de la de Ringuelet. Terreno alto, de forma regular, con calles abiertas, entre villas importantes y en el ejido de la ciudad de La Plata. Para especular ó para la instalación de industrias de cualquier índole es indicadísimo. Liquidación resuelta. Base, 10 centavos la vara, 25 por ciento al contado y el resto en tres cuotas iguales á 6, 12 y 18 meses de plazo con garantía hipotecaria y 7 por ciento de interés por semestres adelantados. ¡Bastar, pues, pesos 15.300 al contado para hacer el negocio!

EL JUEVES 14 de Diciembre, á las 3 de la tarde, en nuestra casa, 351 San Martín 361. Tiene 464 varas de frente al camino de automóviles y se halla rodeado de una población que aumenta día á día. Subdividiéndolo en pequeños lotes ó aun en fracciones de manzana ó cuartos de manzana, hay margen para ganar una fortuna. Contiene una casa de material con cuatro piezas y cocina. La estación Alsina que linda calle en medio con el terreno y cuya habilitación ha sido solicitada al Directorio del F. C. Sud por los vecinos, queda entre Villa Elisa y Ringuelet; esto es á sólo 5 minutos del centro de la ciudad de La Plata. Se entregará en seguida del remate. Se visita por la estación Ringuelet. Títulos perfectos. Informes y planos, 351 San Martín 361.—BRAVO BARROS y Cía. n23

TERRENOS EN EL CABAllito. En excelente situación, 6 espléndidos lotes; Campichuelo entre San Eduardo y Méndez de Andés, ambas adoquinadas. A 1 cuadra del Parque del Centenario, de la avenida Gaona, á 4 al Oeste de Río de Janeiro y á 6 al Norte de Rivadavia, rodeados de tranvías. — Venta resuelta. Sin base. Tercera parte al contado y el resto en dos cuotas iguales á 1 y 2 años de plazo con garantía hipotecaria y 7 por ciento de interés, por semestres anticipados.

EL DOMINGO 10 de Diciembre, á las 4 de la tarde, en los mismos terrenos. Tienen de 9 á 11v57 de frente por 40 á 45 de fondo. Superficies de 391 á 487 varas cuadradas. En el lote número 3 existe un edificio. Títulos perfectos. Escrituras por la oficina del señor Horacio Turio. Informes y planos, 351 San Martín 361.—BRAVO BARROS y Cía. n30

SOBRE LA ESTACION NUñez.—Una amplia esquina. Calle Manuela Pedraza esquina 3 de Febrero. Frentes al NE. y NO. A pocos metros de la estación Núñez. 1.000 v. c. en un lote. Base, $ 14 la vara. Tercera parte al contado, tercera parte á 6 meses y tercera parte á un año, con pagarés hipotecarios y 7 por ciento de interés, por semestres anticipados.

EL DOMINGO 10 de Diciembre, á las 3.30 de la tarde, en el mismo terreno. 20 varas á Manuela Pedraza por 50 á 3 de Febrero. Títulos perfectos. Informes y planos, 351 San Martín 361 y Cabildo 1973.—BRAVO BARROS y Cía. d3

SOBRE LA ESTACION COlegiales. Dos amplios terrenos con edificios. Avenida Crámer 1054 y 1070 (adoquinada) entre Céspedes y Aguilar, á 200 metros de la estación Colegiales del F. C. R. y á 3 cuadras de la avenida Federico Lacroze (Colegiales), y del tranvía eléctrico, en un barrio importante. Base $ 18 la vara cuadrada.

EL SABADO 9 de Diciembre, á las 3 en nuestro hall 351 San Martín 361.

Número 1054: 20 varas por 92v40. Superficie 1.848 varas. Dos piezas grandes y una chica, cercado de pared.

Número 1070: 10 varas por 62. Superficie 620 varas cuadradas, 5 piezas de madera y cinc, cercado de alambre. Títulos perfectos. Informes 351 San Martín 361 y Cabildo 1973. BRAVO BARROS y Cía. d3

CAMPOS

Los CAMPOS de SALADILLO Rodeando la estación y el futuro pueblo Beguerie (K. 189) del ferrocarril al Meridiano V. En el cuartel 5o. del partido. En el deslinde de los partidos de Monte y Lobos. 1.500 hectáreas en 5 lotes de 261 á 348 hectáreas. Parte del establecimiento Los Pinos. A 5 leguas de las estaciones Salvador María y Roque Pérez, á 6 al Oeste de Monte y á 7 al Sur de Lobos. A 2 horas de la capital federal. La línea del ferrocarril de Bruyn y Otamendi de Buenos Aires á Bahía Blanca, cuya construcción se comenzará en breve, cruzará este campo, y tendrá, seguramente dos estaciones ó empalme á muy poca distancia. Tierras superiores aptas para ganadería y agricultura, con pastos riquísimos y agua dulce y cristalina abundante á 5 y 10 metros de profundidad. Los lotes 1 y 4, tienen molino. — Linda con los establecimientos: Altos Verdes, del señor Adolfo Blaquier, El Trocadero del señor Benigno J. del Carril, Santa Clara, del señor Sabatté y El Tigre, de la señora María G. de Camarotti. Base, $ 150 la hectárea. Las fracciones tienen hipoteca que varían entre 28.200 y 34.900 por lote.

EL VIERNES 15 de Diciembre, á las 3 de la tarde, en nuestro hall, 351 San Martín 361. El campo está alambrado en todo su perímetro. Se visita con toda facilidad. Se puede ir y volver en el día. En la estación Roque Pérez, los interesados encontrarán comodidades para la inspección. Títulos perfectos. Escrituras por ante la oficina del señor Basilio Contreras. Informes y planos, 351 San Martín 361.—BRAVO BARROS y Cía. n26

CAMPO EN LA MAGDALEna, 227 hectáreas en dos lotes iguales. En el cuartel 5o. del partido. A 20 cuadras al S. O. de la estación Vieytes del F. C. S., cuya línea será prolongada hasta unirla á la que va á Bahía Blanca. Campo superior para ganadería y agricultura, alto, con tierras negras, agua excelente y pastos tiernos, abundantes. Por su proximidad á la estación y á los principales mercados de consumo son campos que ofrecen, las mejores perspectivas. Está equidistante de los puertos de La Plata y San Borombón, cuyo intercambio deberá hacerse por la prolongación proyectada del ferrocarril del Sud, lo que vale decir, en una zona de gran porvenir, cuya valorización será rápida y segura. Base 240 $ la hectárea. Mitad al contado y mitad á un año de plazo con garantía hipotecaria y 7 o|o de interés anual, pagaderos por semestres adelantados.

EL MARTES 19 de Diciembre, á las 3 p. m., en nuestro hall 351 San Martín 361. Linderos: al N. E., C. R. de Fernández; al S. E., Petrona O. de Calleros y Juan Ochart y al S. O. L. Gayoso. Está alambrado en todo su perímetro, siendo propios y medianeros. Sin contrato. La visita por Vieytes, dirigiéndose allí al señor Domingo Iriquín, ocupante del campo. Títulos perfectos. Escrituras por ante la oficina del señor Antonio Santangelo. Informes y planos, 351 San Martín 361.—BRAVO BARROS Y Cía. d3

CHACRAS EN LA MAGDAlena, 230 hectáreas en 8 lotes de 21 á 58 hectáreas, á 30 cuadras al Norte de la estación Arditi, y á una legua al Sur de La Magdalena. Con frente á la vía del ferrocarril del Sud. A hora y media de la ciudad de La Plata y á tres de la capital federal. Campo bueno, dedicado á agricultura, con agua á poca profundidad. Bases pesos 270 la hectárea, con opción. Mitad al contado y mitad á un año de plazo con pagaré hipotecario y 7 o|o de interés anual pagadero por semestres adelantados.

EL MARTES 5 de Diciembre á las 3 en nuestro hall, 351 San Martín 361. Linderos: Ramón Isasi, María Bravo, Mateo Bravo de Fernández, P. Carriquiriborde, Octavio Zapiola, vía del F. C. S. y en medio con los herederos de Miguel Gómez de Saravia. Es conocido por de Villalobos. Las poblaciones y alambrados existentes no se incluyen en la venta. El campo se entregará en Enero. Se visita por la estación Arditi, donde hay carruajes. Títulos perfectos. Escrituras por ante la oficina del señor Pedro Ruiz. Informes y planos, 351 San Martín 361.—BRAVO BARROS y Cía.

SECCION 2a. DE LA PAMPA —2.500 hectáreas en el ángulo SO. del lote 10, fracción A. A legua y media al Sur de la estación Boeuf, F. C. O. Tierras excelentes para todos los destinos agrícolas. Con poblaciones, alambrados, agua especial á 15 metros, buenos pastos, molinos, bebederos y dividido en 5 potreros. Venta en un lote. Base $ 86 la hectárea. Dos terceras partes al contado y el resto á un año de plazo con garantía hipotecaria é interés de 7 o|o anual por semestres anticipados.

EL JUEVES 7 de Diciembre, á las 4, en nuestro hall, 351 San Martín 361. Linderos al Norte, Eduardo Etcheto; al Sud, Bethell y Cooker; al Este, Beccaria Hnos. y al Oeste, María L. de Shaw. Dos buenas poblaciones, alambrado de primera, propio, con 7 hilos y varillas de acero, dos pozos de balde, dos molinos bien distribuídos y perfectamente calzados con tanques de 100.000 litros, agua dulce, provistos de 24 bebederos de fierro de 22 m. de largo y 2 represas de 5.000 litros. Dividido en 5 potreros. La mitad es una linda planicie especial para agricultura con parte sembrado de maíz y la otra parte con grandes árboles cuya explotación representa una fortuna. Se visita con toda facilidad por la estación Boeuf, dirigirse allí al señor José Fernández, quien facilitará los medios necesarios. Títulos perfectos. Informes y planos 351 San Martín 361.—BRAVO BARROS y Cía. n19

EN LA COLONIA SELVA — Por orden del Banco de la Nación Argentina, 16.272 hectáreas de campo en lotes, sobre la estación Argentina, del F. C. C. A., departamento General Belgrano (antes 28 de Marzo), provincia de Santiago del Estero, próximas á la región de las grandes colonias de la provincia de Santa Fe. Bases, $ 15 la hectárea las fracciones para ganadería y $ 20 la hectárea las de agricultura, 5 por ciento en el acto del remate, 15 por ciento al escriturar y el 80 por ciento restante se firmará una letra renovable cada 90 días con amortización del 5 por ciento en cada vencimiento y con interés de 7 por ciento anual adelantado sobre el importe de la letra renovable cada 90 días con hipoteca del campo, y de acuerdo con las condiciones establecidas por el Banco para la venta.

EL MARTES 5 de Diciembre, á las 4 de la tarde, en nuestra casa, 351 San Martín 361.

DETALLES

FRACCIONES PARA AGRICULTURA — 6.308 hectáreas divididas en lotes desde 250 hasta 525 hectáreas. Lotes 1 al 6, 17 al 27, 38 al 41 y el 34.

FRACCIONES PARA GANADERIA — Designadas con las letras C, D y L del plano. 8.968 hectáreas divididas en lotes de 3.571, 2.629 y 3.767 hectáreas. Comisión, 2 por ciento. Informes y planos, 351 San Martín 361.—BRAVO BARROS y Cía. n23

CHACRAS EN ESCOBAR — Judicial. A 20 cuadras al Oeste de Maschwitz y á 30 al NE. de Escobar, 2 lotes de 9 hectáreas. Terreno alto y parejo, especial para todo destino. Juez doctor Valentín Fernández Blanco, secretaría Sagastume, en los autos sucesorios de don Enrique González y doña Antonia ó Antonia Liberata González de González. Bases 400 pesos la hectárea el lote número 5 y $ 300 la hectárea el número 6.

EL DOMINGO 10 de Diciembre á las 3, en el Hotel Zucchi, en Escobar. El lote 5 tiene 9 hectáreas 20 áreas, 45 centiáreas y el 6, 9 hectáreas, 70 áreas, 93 centiáreas. Lindan en conjunto con Magdalena González, José Alonso, doctor José Blanco, Benito Villanueva y González. Escrituras por la oficina del señor Félix A. Pachano. Seña 8 o|o. Comisión 2 o|o. Informes y planos, 351 San Martín 361.—BRAVO BARROS y Cía. d1

EN SANTIAGO DEL ESTEro—Los campos de más inmediato porvenir de la República. 9.779 hectáreas en un lote, entre las estaciones Nasalo y Tobas, del F. C. de Añatuya al Chaco y con la estación kilómetro 30 dentro del campo. Con bosques valiosos de diversas maderas y abras para agricultura ó ganadería. Base, pesos 18 la hectárea, 35 por ciento al contado y el resto en tres cuotas iguales á

Para cualquier aplicación 613.000 varas

Sobre el anden de la estación Alsina

A 45 minutos de Buenos Aires y á 5 de La Plata; entre Villa Elisa y Ringuelet y con 464 varas de frente al camino de automóviles. Venta resuelta, en un lote. Base, 10 centavos la vara. 25 o|o al contado y el resto á plazos.

El Jueves 14 de Diciembre, á las 3 p. m., en nuestro hall

BRAVO BARROS & Cía.

Banco Hipotecario Nacional

25 DE MAYO 245

Los títulos de propiedad de los bienes anunciados en remate por disposición del Banco Hipotecario Nacional pueden ser examinados en la oficina del Banco antes del remate; verificado éste no habrá lugar á reclamo. El comprador de una propiedad rematada por el Banco podrá continuar con la hipoteca en las mismas condiciones del contrato hipotecario. La deuda con cédulas se computará en su valor escrito.

Todo comprador al firmar el boleto deberá entregar el 5 por ciento del precio como seña y depositar en la tesorería del Banco el saldo dentro de los diez días de la aprobación del remate. El directorio se reserva la facultad de aprobar ó anular el remate sin lugar á reclamo.

Hasta la víspera del día fijado para la venta podrá el deudor ejecutado obtener la suspensión del remate, mediante el pago de los servicios atrasados, intereses penales y gastos. En el día mismo del remate no se admitirá por las oficinas del Banco gestión alguna.

El comprador de una propiedad con base de la hipoteca ó menor deberá pagar al aprobarse el remate el importe anticipado del primer servicio que le corresponda. To da hipoteca deberá redondearse en centenas, pagando el pico en efectivo. La comisión del martillero es á cargo del comprador.

SALTA

GUERRICO y WILLIAMS

CAMPO — No. Ho. 181|5916— Serie E.

EL MIERCOLES 20 de Diciembre de 1911, á las 3 de la tarde, en el local del Banco, calle 25 de Mayo 245, procederemos al remate de un campo de 70.898 hectáreas, 20 áreas y 04 centiáreas, ubicado en la provincia de Salta, departamento de Orán, al Norte de la ciudad del mismo nombre limitado: al Norte, El Castigado, terrenos fiscales, lotes IV. y V; al Sur, El Carmen, Palo Santo ó Pozo del Milagro, lote E. fiscal, de la mensura de Zubiría y Chávez, y los lotes B. C. D. de Bustos Morón, Gonzálos y Floro Losa; al Este Pluma del Pato, y terrenos fiscales; y al Oeste terrenos fiscales. Tiene bosques, con abundantes y variadas maderas de buena clase, los campos son pastosos y aptos para la agricultura. Queda á poca distancia hacia el Norte, de la línea férrea de Formosa á Embarcación. Base de venta, $ 380.000. El comprador continuará haciendo el servicio de la hipoteca originaria de $ 80.000 en serie E. que reconoce la propiedad, reducida hoy á 26.854 pesos 790 milésimos, y abonará hasta el precio de compra.—Aviso iniciado en LA PRENSA el 16 de Noviembre de 1911. n16

ARTURO DEMARCO

BULEVAR DIRECTORIO esquina Puan. Linda casa esquina de familia, á 2 cuadras justas de la calle Polvorín, adoquinada, á 1 de Río IV, con tranvía eléctrico, á todas direcciones. Edificio moderno, de 2 salas con balcones, celosías, cielo raso de yeso, 1 pieza alta, baño, w. c., cocina, patio de mosaico. Base, $ 5000, á plazo.

EL DGO. 10 de Diciembre, á las 3 p. m. Informes, A. Demarco, Maipú 131. d3

ESQUINA DE NEGOCIO Y familia, Achával esq. Monte, á 1 cuadra al Este de Curapaligüe, barrio todo edificado. Consta de gran salón de negocio con vidriera, cortinas metálicas, 3 dormitorios, baño, cocina, w. c., cielorrasos de yeso, carpintería de cedro, patios de mosaicos, etc. Base, 6.000 $. á plazos.

EL DOMINGO 10 de Diciembre, á las 5.30, Informes, A. Demarco. d3

BASE $ 9.000 A PLAZOS. CAsa con cloacas, aguas corrientes, Carlos Calvo 2973, entre Rioja y Deán Funes. Barrio de familias. Edificio bueno de sala, 3 dormitorios, cielo rasos de yeso, puerta cancel, etc. Visítese á todas horas que es negocio. Remataré

EL DOMINGO 10 de Diciembre á las 5.30 p. m. Informes, Maipú 131, de 2 á 6. d3

RIO IV Y ACHAVAL, A 30 varas de esta avenida, con tranvía eléctrico á todas direcciones. La hermosa casa, Achával 359, compuesto su edificio moderno de comedor, 2 dormitorios, cuarto de baño, cocina, w. c., toda la casa con celosías, cielos rasos de yeso, galería con columnas, etc. Base, $ 12.000 con facilidad de pago. Mide 10x38. Remataré

EL DOMINGO 10 de Diciembre á las 3 p. m.—A. Demarco, Maipú 131. d3

CASA RECIEN CONSTRUIda, llaves en mano, Santander 553, entre Doblas y Viel. 10x55, con comedor, 4 dormitorios, baño, cocina, w. c., galería de cristal, celosías de cedro, cielos rasos de yeso, patio de mosaico, etc. Base, 6.000 $ á plazos.

EL DOMINGO 10 de Diciembre á las 2 y 1|2.—A. Demarco, Maipú 131, de 2 á 6. d3

3 CASAS, BASE $ 3.000 CAda una, pagadero su precio, mitad al contado y mitad á uno ó dos años de plazo; llaves en mano, recién edificadas, á 5 cuadras de la plaza de Flores, á 1 de Sud América, adoquinada, Calle Neuquén 2601-93 y 99, esquina Bolivia cada casa; consta de 3 amplios dormitorios, baño, cocina, w. c., cielos rasos de yeso, etc. Visítense á todas horas. Remataré

EL DOMINGO 10 de Diciembre á las 4.30.—A. Demarco, Maipú 131, de 2 á 6. d3

L. G. Castagnola

JUDICIAL—GUINCHE eléctricos para levantar reses y motor.

EL SABADO 9 de Diciembre á las 10.30 a. m. En los mataderos municipales. Brete 28, y el mismo día á las 2.30 en la calle Rioja número 1798, esq. Brasil procederé á vender en remate público los muebles, 1 acción de $ 200 C. Telefónica, báscula 1500 k., caja de fierro y otros objetos de acuerdo con lo ordenado por el señor Martín Reynoso, síndico liquidador de la quiebra de Agustín Passadori, cuyos autos tramitan por el juzgado de comercio del doctor Avellaneda, secretaría, doctor Navarro. Más datos á mi escritorio, Sarmiento 517. Todo comprador abonará el 10 por ciento de comisión.—L. G. Castagnola. d1

FONT & ECHENIQUE

325 Bme MITRE 325

EN EL TIGRE ISLA DE REcreo y renta situada en el río Capitán y arroyo Las Casas, á corta distancia de las Tres Bocas, el paraje obligado de todos los excursionistas. Queda á 25 minutos en lancha de la estación Tigre, F. C. C. A., Superficie 19 hectáreas 12 áreas; linda por el N y E. con el arroyo Las Casas, por el SE. sucesión de A. Márquez, por el SO. con P. Reverano y F. Villar y por el O. con el río Capitán. La isla se halla en plena producción, teniendo alrededor de 150.000 árboles frutales y forestales como ser: duraznos, peras, manzanas, ciruelas, guindas, membrillos, álamos carolinas, sauces, acacias, etc. Venta sin base, pagadera al contado.

EL MIERCOLES 6 de Diciembre á las 4 p. m., en nuestra casa. Títulos perfectos. Seña 8 o|o. Comisión 2 o|o. Informes y planos á Font y Echenique, B. Mitre 325. n22

EN LA FLORESTA — A plazos, casita calle Corvalán 348, entre Ascasubi y Ercilla. A sólo 2 cuadras de la Av. Rivadavia. Tiene 2 habitaciones, cocina, w. c., cielorrasos de yeso, pozo semisurgente, mosaicos, galería, verja de material, etc. Mide 10 varas de frente por 50 varas de fondo. Base $ 4000, reconoce una hipoteca por $ 3000 á un año de plazo con interés de 8 o|o, el excedente de la base al contado.

EL DOMINGO 10 de Diciembre á las 4 p. m. en la misma. Escrituras ante el escribano señor Leopoldo E. Gutiérrez. Seña 8 por ciento. Comisión 2 o|o. Informes á B. Mitre 325.—Font y Echenique. d3

Av. PROVINCIAS UNIDAS —A plazos. A una cuadra de esta importante Avenida, calle Artigas, entre Piérez y Olinden, terreno de 10 varas de frente por 30.27 y 31.55 de fondo. Superficie 309.14. Base $ 5 la vara cuadrada, pagadero mitad al contado y el resto á un año de plazo con interés del 7 o|o.

EL DOMINGO 10 de Diciembre á las 3.30 p. m. en el mismo. Títulos perfectos. Seña 8 o|o Comisión 2 o|o. Informes á Font y Echenique, B. Mitre 325. d3

A PLAZOS — EN LA FLOresta—Terreno esquina, calle Piéres y Areco, 13.70 varas por 26.31. Superficie, 358.45 varas cuadradas. Dista sólo 3 cuadras de la Av. Provincias Unidas y está próximo á los Mataderos. Base $ 6 la vara cuadrada, pagadero: mitad al contado y mitad á un año de plazo con 7 o|o de interés.

EL DOMINGO 10 de Diciembre á las 3 p. m. en el mismo. Títulos perfectos. Seña 8 o|o. Comisión 2 o|o. Informes á B. Mitre 325.—Font y Echenique. d3

Bardier & Sisterna

Socios: Juan M. Bardier, Rodolfo J. Sisterna; ex jefes de la sección venta particular é hipotecas y de la sucursal Belgrano, de la casa Barigalupi y Hno y Gregorio Bardier. Oficinas: Rivadavia 717, U. T. 923, Avenida. v11

EN LOMAS DE ZAMORA — Bonita y cómoda propiedad á 30 varas de la avenida Alem, con tranvías á plaza de Mayo, calle Rivera 174. Mide 18 por 40 varas. Base 9.500 pesos, 1|3 parte al contado, 1|3 á un año y 1|3 á dos, interés 7 por ciento. Consta de sala, 3 amplias habitaciones, baño con instalaciones, espaciosa cocina con económica y pileta, galería, pisos de tea, cielos rasos yeso, jardín, fondo con frutales, luz eléctrica, aguas corrientes, etc. Dista 2 cuadras de la avenida Laprida y de la estación y la rodean los chalets y quintas de Lucena, Soncini Videla, Torres, Pitaluga y otros. Está deshabitada. Visítese. Más datos, Rivadavia 717.—Bardier y Sisterna.

EL DOMINGO 10 de Diciembre á las 3. d5

PARA CHALETS — EN LOmas de Zamora, 2 preciosos terrenos en la aristocrática avenida Alem, adoquinada y con tranvías eléctricos desde Temperley á plaza de Mayo. Entre Bulnes y Rivera, á 3 cuadras de la avenida Laprida é igual distancia de la estación. Miden 12.50 por 36 varas cada uno. Sin base. 1|3 parte al contado, 1|3 á un año y 1|3 á dos, interés 7 o|o. Están cercados de alambre tejido, tienen vereda y adoquinado pago. Ubicación muy solicitada, barrio de selectas construcciones. Planos y datos, Rivadavia 717.—Bardier y Sisterna.

EL DOMINGO 10 de Diciembre á las 2. d5

EN TALLERES — F. C. S. A plazos, sin interés, 2 lindos terrenos próximos á la estación, á una cuadra del tranvía local y en el centro de lo más granado de la edificación moderna, que rodea á los colosales talleres de esa próspera villa. Están situados, calle Ing. Brian entre Londres y Buenos Aires y calle de los Operarios, entre Buenos Aires y Berlín. Miden 10x45 á 53 varas de fondo. Base definitiva, $ 1.80 v. c., pagadero 1|3 parte al contado, 1|3 á doce meses y 1|3 á diez y ocho meses, de plazo, sin interés. A los que se reservan á la espera de buenos negocios, les recordamos que aquella es una localidad de vida propia y gran porvenir. Títulos perfectos. Planos y datos, Rivadavia 717.—Bardier y Sisterna

EL DGO. 10 de Diciembre, á las 4 1|2. d5

AVDA. GAONA ESQ. NAZCA Notable esquina central en Flores. Mide 26x24 varas. Superficie 523.26 varas c., medidas suficientes para el edificio de renta que reclama esa importante situación. Sin base, con orden terminante de vender. Las Avenidas Gaona y Nazca serán adoquinadas en breve y recorridas por los tranvías que irán á plaza de Mayo y Villa Devoto. Las modernas construcciones que en ellas se levantan influyen para que adquieran el valor constante y progresivo que día á día se opera en las grandes arterias de la capital. Más datos Rivadavia 717.—Bardier y Sisterna.

EL DGO. 10 de Diciembre, á las 3.30. d5

Hermida Márquez y Durand

Forman la firma: Ovidio D. Hermida Márquez y Gabriel Durand. Oficinas: Bmé. Mitre 742. U. T. 4628, Av. Flores. Rivadavia 7007, U. T. 630, Flores. Belgrano, Cabildo 1766. Villa Gral. Mitre, Gaona 2306, U. T. 56; Coop. 114, Flores. v10

UNA ESQUINA Y UN LOTE en lo mejor de Villa Modelo. Avenida Chorroarín esquina Moriote. Superficie, 330.06 v. c. y el lote con frente á la misma, Avenida Bauness y Moriote. Superficie, 546 varas cuadradas. Base, $ 10 vara cuadrada, incluídas la esquina 40 mensualidades de pesos 77.25 al mes y el lote, 35 mensualidades de $ 87.40 y el excedente al contado. Como barrio, es inmejorable, rodeado de eléctricos é importantes avenidas adoquinadas como ser: Triunvirato, Chorroarín, El Cano, Bella Vista, etc. A dos cuadras del Parque de Agronomía y de la parada La Paternal, del eléctrico Lacroze. Planos é informes á Hermida, Márquez y Durand, B. Mitre 742.

EL DGO. 10 de Diciembre, á las 5. d5

EN FLORESTA — TERRENO calle 3a. Moreto entre Remedios y Tandil. Venta sin base, dando una tercera parte al contado, una tercera á 6 meses y el resto á 12 meses, sin interés. Mide 10 por 50 varas. A corta distancia del eléctrico por Provincias Unidas, en un barrio poblado y donde el valor de la tierra aumenta á diario. Planos é informes á Hermida, Márquez y Durand, B. Mitre 742 ó Rivadavia 7007.

EL DGO. 10 de Diciembre, á las 2.30. d5

NOTA—En todas las ventas exigiremos seña sin excepción y el 2 o|o de comisión. —HERMIDA MARQUEZ y DURAND.

Adolfo Calvete

ATENCION

LA LIBRERIA DE ESCARY

Oigo ofertas particulares

Hoy y Mañana - Por el todo v6

LA LIBRERIA DE DON JOseph Escary. Mejor que judicial, por cesación de negocio, remataré 3.000 lotes grandes y chicos ó sean todas las existencias ó instalaciones de esta conocida librería, situada en calle Victoria 619, consistente en obras de: derecho, medicina, ingeniería, religión, literatura, arte, industria, novelas, cocina, escuela, etc., etc., en francés, inglés, español, italiano, etc. El remate se efectuará

LOS DIAS MIERCOLES 6, JUEVES 7 y LUNES 11 de Diciembre y días siguientes, hasta concluir; á las 5 p. m. Pídanse catálogos en mis escritorios, Cangallo 442. Comisión 10 o|o á cargo del comprador.—Adolfo Calvete. v11d

3ra. PARTE AL CONTADO Y SALDO A 6 Y 12 MESES

LO MAS LINDO DE BELgrano! Entre palacios y á un paso de las pintorescas barrancas de esta aristocrática parroquia, 4 soberbios lotes. Con opción. Rodeados por los palacios del Ingeniero Pagnart, Hersten, doctor Rawson, Nellen, Scheber, Luro, Del Cerro, ingeniero Abella, Justina R. de Alvear, Schols y edificios en construcción de gran valor.

EL VIERNES 8 de Diciembre (fiesta) á las 5 p. m. Remataré 4 lotes de terreno situados en calle O'Higgins entre Pino y Loreto entre edificios, que miden 10 vs. de frente por 50 vs. de fondo. Sin base y orden terminante de vender. Barrio con luz eléctrica, gas, aguas corrientes y adoquinado pago. Títulos perfectos. Exigiré 8 o|o á cuenta de precio y 2 o|o de comisión. Otros informes á mis escritorios, Cangallo 442 y Sucre 2347.—Adolfo Calvete. n25

DEL señor CARLOS MAHler. Su sólido mueblaje, remataré en su casa calle Gallo 1261.

EL VIERNES 8 de Diciembre (fiesta), á la 1 p. m. Detalle: lindo juego sala tercíopelo y nogal, escritorio, biblioteca caoba, gran reloj pie, mesa octógona, incrustada, otra id. de té, mueble secretaire nogal, etagére música, cortinados, espejo veneciano, carpeta alfombra, etc.; juego comedor, nogal con sillas nogal y esterilla, gran espejo comedor, etc., juego dormitorio nogal, mesita, sofacito nogal, sillas y mesa Luis XV, máquina coser New Home en perfecto estado, otro juego dormitorio nogal completo, bañadera esmaltada, calentador gas, etc., muebles y batería cocina, etc., etc. En exposición el jueves 7 de 9 á 6 p. m. Comisión 10 o|o. Otros informes á mi escritorio, Cangallo 443 y Sucre 2347.—Adolfo Calvete. d5

JULIO M. PESTAÑA

v7d

JUDICIAL — CAMPO EN LA Exaltación de la Cruz. 130 hectáreas, 57 áreas, 71 centiáreas. Base, $ 460 la hectárea.

EL JUEVES 7 de Diciembre, á las 3.30 de la tarde, remataré en mi casa, Maipú núm. 69 (capital federal), esta linda fracción de campo, situado en el cuartel 4o. de dicho partido y cuya ubicación á las puertas de la capital excusa comentarios. La venta se efectuará de acuerdo con lo dispuesto en el siguiente

EDICTO JUDICIAL

Por mandato del señor juez de primera instancia en lo civil y comercial del departamento de la capital, doctor don Adolfo Marcenaro, se hace saber que ha sido nombrado el martillero don Julio M. Pestaña, para que proceda el día 7 de Diciembre á las 3.30 p. m. á la venta en público remate con la base de $ 460 m|n. la hectárea de una fracción de campo situado en Exaltación de la Cruz, compuesta de 130 hectáreas, 57 áreas y 71 centiáreas, lindando al NE. con don Celestino Espinosa; al SE., doña Paula Avalos de Rojas, al SO., don Manuel Espinosa y al NO. la testamentaría de don Bernardo Gauto y don Jacinto Detullo. El martillero está autorizado á percibir del que resulte comprador el 8 por ciento de seña y 2 por ciento de comisión que será á su cargo. Los títulos de la propiedad referida se encuentran agregados á los autos seguidos por don Lucas Iparraguirre, contra don Agustín Pallieri (sobre cumplimiento de sentencia en el juicio de ordenado por la venta).

La Plata, Noviembre de 1911.—Angel J. Oria, secretario.—Nota: Por orden judicial, las escrituras se otorgarán ante el escribano don Tomás Bravo. Seña, 8 por ciento. Comisión, 2 por ciento. Informes, Maipú núm. 69, capital federal. n22

Carlos Olmi

Solicítense planos de los campos DE La Colonia Selva

Que se rematarán con grandes facilidades de pago, por orden del

Banco de la Nación Argentina

MAÑANA MIERCOLES 6 de Diciembre

A las 4 de la tarde, en nuestro hall, calle Reconquista 352.

EL REMATE OFICIAL en Sgo. del Estero. Departamento General Belgrano (antes 28 de Marzo). 16.849 hectáreas, 32 áreas y 74 centiáreas en la colonia Selva, sobre la estación Argentina, del F. C. C. A., lindando con colonias de la provincia de Santa Fe que están en plena actividad. Para agricultura y ganadería. Orden del Banco de la Nación Argentina y cuenta de la liquidación del Banco Nacional. Venta á largos plazos, 5 por ciento en el acto del remate, 15 por ciento al firmar las escrituras y el saldo en una letra renovable cada 90 días, con amortización del 5 por ciento en cada vencimiento y 7 por ciento de interés anual, quedando la propiedad hipotecada hasta la completa cancelación de la deuda. Para agricultura, hay fracciones desde 181 hasta 443 hectáreas, con base de $ 20 la hectárea; y para ganadería, desde 1537 hectáreas hasta 2.543 hectáreas, con base de $ 15 la hectárea, todo libre de calles, según mensura y plano levantado por el ingeniero don Ramón B. Castro. Se trata de una venta al alcance de todos, no solamente por las fáciles condiciones de pago, sino también por las bases bajas de todas las fracciones. Las tierras son fertilísimas y una parte de los campos que ofrecemos están sobre el Río Salado. Si alguna duda quedara sobre la bondad de estas tierras, nos bastaría citar el éxito colosal alcanzado por la colonia Dora y otras dentro de la región que se saca á remate. La venta se efectuará

EL MIERCOLES 6 de Diciembre, á las 4 p. m. en nuestro hall, Reconquista 352, en un todo con arreglo á las condiciones estipuladas por el Banco de la Nación Argentina. Hay planos detallados, que pueden obtenerse por correo, teléfono ó personalmente en nuestras oficinas. Datos, Carlos Olmi, Reconquista 352 U. T. 2290, Avenida. d3

JUDICIAL

DEFENSA 879

El Viernes 8 de Diciembre (fiesta) á las 4

En la misma finca

JUDICIAL — DEFENSA 879 entre Independencia y Estados Unidos. En pleno centro, 8 metros 66 de frente por 60 de fondo, en el costado Sur, y en el costado Norte, á los 6 metros 66 de la línea del frente, principia un martillo en favor, de un metro de ancho, por 18 metros 94 de fondo, hasta tocar la línea del contrafrente que mide 10 metros 66. Superficie, 600 metros 80. 8 habitaciones, oficinas y cloacas. Tasación muy baja: 84.070. Base, 56.046.66 (ó sean $ 93 los 0.75 decímetros en pleno centro). Una oportunidad! Orden del señor juez doctor González del Solar, secretaría del doctor Oderigo, en el juicio "sucesión Lloyaré con Chaves Paz".

EL VIERNES 8 de Diciembre, fiesta, á las 4 de la tarde, en la misma finca. Seña, 8 por ciento. Comisión, 2 por ciento. Datos, Carlos Olmi, Reconquista 352. n30

JUDICIAL — JUJUY 1488— Entre Cochabamba y Pavón. 7 metros 40 de frente (8 varas 66) y 7 metros 51 de contrafrente (8 varas 67), por 23 metros 19 de fondo en un costado (26 varas 775) y 23 metros 70 en el otro (26 varas 212) ó sean 173 metros 09 decímetros (223 varas cuadradas 66). 6 habitaciones, baño, cocina y oficinas. Calles adoquinadas y tranvías en la puerta. A una cuadra de la Av. Garay. Tasación muy baja: 17.747.28. Base 2|3 partes: 11.844.50. Mandato del señor juez civil, doctor Seeber, secretaría doctor Caputo, en el juicio Ernesto Zabala c. Celestino y otros, sobre división de condominio.

EL MIERCOLES 6 de Diciembre á las 4 de la tarde, en nuestro hall, Reconquista 352. Seña, 8 por ciento. Comisión, 2 por ciento.—Carlos Olmi, Reconquista 352. n19

JUDICIAL — Cabrera 4441, entre Aráoz y Alvarez. Finca de 5 habitaciones y oficinas. 8 metros 66 cts. de frente y contrafrente de 8 metros 78, por 40 metros 29 cents. en un costado y 38 metros 72 en el otro. 5 habitaciones y comodidades. Patio de mosaico, adoquinado pago y vereda de piedra artificial. A una y media cuadra de Rivera y dos de Canning. Tranvía en todas direcciones. Base, pesos 14.000.

EL DOMINGO 10 de Diciembre á las 4 de la tarde, en la misma finca. Mandato del señor juez civil, doctor Nicanor González del Solar (hijo), secretaría del doctor Arrotea Molina, en la testamentaría de Magdalena Fontana de Ferretto. Seña 8 por ciento. Comisión, 2 por ciento. Datos, Carlos Olmi, Reconquista 352. n25

JUDICIAL—EN SAAVEDRA A 4 cuadras de Cabildo. Jaramillo 3864, entre Crámer y Vidal. Lote de 8 metros 66 por 43 metros 30. Base: $ 12 los 75 decímetros. A 3 cuadras de la estación Saavedra. La esquina García del Río y Estomba, en dos lotes de 8 metros 66 por 43m.30 cada uno. Base: $ 8 los 75 decímetros.— Juez doctor Seeber, sec. Fragueiro, en la testamentaría del doctor Evaristo Barrenechea.

EL DOMINGO 31 de Diciembre, en los mismos terrenos. Jaramillo 3864 á las 5 p. m. y García del Río y Estomba á las 5.15 p. m. Seña 8 o|o. Comisión 2 o|o. Datos, Carlos Olmi, Reconquista 352. d3

JUDICIAL, LANUS, F. C. S. —A 7 cuadras de la estación, en el pueblo Gral. Paz. 2 lotes. Cada uno: 8m66 por 32m57. Sobre la calle Las Piedras entre Salta y Córdoba. Paraje poblado. Base, 6 pesos el metro. Juez, doctor González del Solar, secretaría Cúneo, testamentaría A. Hitigoyen de Lapeyre. Seña 8 o|o. Comisión 2 o|o.

EL MIERCOLES 6 de Diciembre, á las 4 p. m., en nuestro hall, Reconquista 352. Hay planos. a7

JUDICIAL — En La Plata— Calle 18 entre 35 y 36. Terreno de 13 metros 67 por 43 metros 30 de fondo. Juez doctor González del Solar, secretaría Cúneo. Testamentaría Carlos Falke. Base, 1.71 pesos el metro.

EL MIERCOLES 6 de Diciembre á las 4 p. m. en nuestro hall, Reconquista 352. Hay planos. Seña 8 o|o. Comisión 2 o|o.

Nazar y Hernández

EN HAEDO, F. C. O. — Como judicial. Una casa y tres lotes de terreno en la esquina de 9 de Julio y Maipú, con frente á la plaza. La casa está construída con excelentes materiales y se compone de cinco habitaciones, pisos de pino tea, cielos rasos de madera, mosaicos, instalación de agua y demás servicios. Las dimensiones de la casa se componen de 11.50 varas de frente á la calle Laprida por 25.50 á la calle 9 de Julio. Dos lotes frente á la plaza están formados por 8.66 varas de frente por 31.50 de fondo cada lote. Un lote con frente á la calle 9 de Julio, consta de 17.49 varas de frente por 33.10 de fondo. Esta ubicación por su proximidad á la capital federal á dos cuadras de la avenida Rivadavia con electrificación del ferrocarril Oeste y subterráneo está llamada á una continua valorización. Sin base, al contado y con orden de vender por cualquier precio. Títulos perfectos, escrituras ante el escribano Pedro F. Vázquez Fuente, avenida de Mayo 634. Los señores compradores entregarán como seña el 8 o|o y comisión 2 o|o. Se remataran

EL DOMINGO 10 de Diciembre en los mismos terrenos. Planos y datos Cangallo núm. 566.

V. S. LOBATO & Cía.

CASAS

EN VILLA DEVOTO — UNA casita calle Vila del F. C. P. 3712, entre San Nicolás y Esperanza y un terreno calle San Nicolás esquina Simbrón 3700. A 5 cuadras al SE. de la estación. Barrio muy poblado y que por su proximidad á la estación se valoriza rápidamente y es muy solicitado. Base, $ 2.500 la casa; el terreno sin base. El importe puede pagarse mitad al contado y mitad á un año de plazo con 6 por ciento de interés. Título perfecto.

EL DOMINGO 10 de Diciembre, á las 4. La casa mide 10 varas de frente por 15.01 á un lado y 17.74 al otro y 10.34 en el contrafrente. El edificio se compone de 2 piezas, cocina y w. c. Está cercada de alambre tejido. Tiene cielos rasos de yeso, pisos de pino tea, galería de mosaico y pozo con bomba. El terreno mide 18.30 varas á Simbrón, 14.37 á San Nicolás, 17.14 en un costado y 12.87 al otro. Tiene una casilla de madera y pozo con bomba. Está cercado. Seña, 8 por ciento. Comisión, 2 por ciento. Informes, San Martín 48.—V. S. LOBATO y Cía. d3

PARAGUAY 4146, ENTRE Canning y Malabia. A 3 cuadras de la avenida Santa Fe y á 4 de la plaza Italia. Una buena casa de familia, amplia y cómoda. Bien situada, pues se ha reunido allí un bonito conjunto de casas modernas que forman uno de los barrios más interesantes y solicitados de Palermo. Base, 24.000 pesos. Título perfecto. Ad Corpus.

EL DOMINGO 10 de Diciembre á las 5. Mide 12 varas de frente por 30 de fondo. Tiene frente imitación piedra con 3 balcones con celosías metálicas, vestíbulo, sala, comedor, 4 grandes dormitorios empapelados, cuarto de baño, pieza de servicio, cocina y w. c., cielos rasos de yeso, pisos interiores de pino tea, zaguán con zócalo de mayólica, puerta de calle, cancel y celosías de cedro, zaguán, vestíbulo y patio de mosaico, agua de molino semisurgente, pozo con bomba, pileta para lavar, etc. Puede visitarse de 2 á 6 de la tarde. Seña 8 o|o. Comisión 2 o|o. Informes, San Martín 48.—V. S. LOBATO y Cía. d2

Entre el Dock Sud

y la ciudad de Avellaneda

44 lotes sobre la calle Olavarría

BASE: $ 2 v. c.

3a. parte al contado, 3a. parte á 6 meses y 3a. á 12 meses, sin interés.

El Domingo 10 de Diciembre, á las 4

EN LOS TERRENOS

Pidan planos.

V. S. Lobato & Cía.

En AVELLANEDA—44 Lotes á plazos, en muy buena ubicación. Entre la ciudad de Avellaneda y el Dock Sur, á 4 cuadras de la calle Roca, á 7 de la avenida Mitre y de los tranvías 21 y 22 de plaza de Mayo y al lado del pueblo de Jiménez, lo que significa rodeados de edificación y de gran porvenir, por la importancia siempre creciente de esa populosa ciudad, tan próxima á la capital. Los terrenos dan frente á la calle Olavarría y algunos lotes con contrafrente al arroyo Maciel. Para pequeñas industrias ó fábricas y para casas de renta se prestan con grandes ventajas, por sus medidas, por la situación y por las facilidades para su adquisición. Base $ 2 v. c. pudiendo pagarse el importe tercera parte al contado, tercera á 6 meses y tercera á un año, sin interés. Posesión inmediata. Títulos perfectos. Escrituras por la oficina del señor José Escertier.

EL DOMINGO 10 de Diciembre á las 4 en los terrenos. Miden 11.55 varas de frente por 28 hasta 102 varas de fondo y hay dos lotes con gran frente al arroyo y 13.34 varas á Olavarría; las superficies varían entre 320 y 1.171 varas cuadradas. Son conocidos por terrenos de Sassi. Hasta muy cerca de ellos llega la luz eléctrica y las aguas corrientes, y del tranvía que se construye y que unirá el dock con Avellaneda por la calle Pintos, quedarán á 2 cuadras y media. Se dará opción. Seña 8 o|o. Comisión 2 o|o. Informes y planos, San Martín 48.—V. S. LOBATO y Cía. n22

EN BELGRANO — PINO números 2218, 2220 y 2222, entre Arcos y Obligado. A media cuadra del bulevar Cabildo y dos de la barranca, de la plaza principal é iglesia. Barrio nuevo, en el que como en todos los de Belgrano, se ha reunido un conjunto de chalets, petit hoteles y casas-quintas, todas construcciones valiosas y de buen gusto que constituyen la característica pintoresca y elegante del aristocrático "faubourg". Todo lo que contribuye á formar un barrio cómodo y bonito, se encuentra allí reunido. Las tres casas en venta se distinguen por su arquitectura del mejor gusto, su distribución bien ideada y los detalles y pormenores de su construcción, en que todos los materiales son seleccionados entre los mejores. Base, $ 50.000, la casa número 2220 y $ 40.000 cada una las números 2218 y 2222, sumas que pueden quedar íntegramente en hipoteca al 7 por ciento hasta el 26 de Diciembre de 1913; pudiendo pagarse el excedente mitad al contado y mitad á un año de plazo, con interés del 7 por ciento por trimestres anticipados. Título perfecto.

EL JUEVES 21 de Diciembre, á las 4 de la tarde, en nuestro salón de ventas, San Martín 42. Cada casa mide 10 varas por 37 y se hallan distribuídas como sigue: al frente y al fondo jardín y verja de material y hierro.

PLANTA BAJA — Sala, escritorio, comedor, gran hall, cocina y w. c., toilet, baño y w. c. de servicio.

PLANTA ALTA — Cuatro dormitorios, cuarto de baño con instalaciones completas, en altos dos piezas y baño para servicio; en altos dos piezas y baño para servicio. Entre-piso, 1 piezas para servicio y sala de billar. La construcción es toda en cal, arena oriental y ladrillos de primera calidad. Tirantería de acero, paredes del hall, sala y comedor enyesadas con molduras y maderas talladas extranjeras, pisos de parquets suizos macizos en la sala, comedor y hall, de pino tea de la norteamericana en las demás habitaciones, instalaciones de roble, instalaciones de los baños y demás artefactos de la casa colocados por la casa Heinlein y Cía., ó Lavilla, á elección del comprador, y todos los detalles de las construcciones de lujo. El adoquinado es á cargo del comprador y se paga en 30 años. Seña 8 por ciento. Comisión 2 o|o. Informes y folletos con fotografías pídanse en nuestro escritorio, San Martín 48.—V. S. LOBATO y Cía. d3

*JUFRE 720, ENTRE GU*rruchaga y Serrano. Con adoquinado pago al frente. A una cuadra del bulevar Rivera y á 3 de Canning. Barrio interesante y bien edificado. Una buena casita que produce renta. Base, $ 6.000. Renta, $ 55 mensuales. Título perfecto. Ad corpus.

EL DOMINGO 10 de Diciembre, á las 4 de la tarde. Mide 10 varas por 27.50. El edificio se compone de dos piezas, cocina y w. c. Tiene cerco de material con puerta de pino al frente. Techos de cinc, cielos rasos de yeso, pisos de pino tea, sótano, patio de baldosa, pozo semisurgente con bomba, etc. Seña, 8 por ciento. Comisión, 2 por ciento. Informes, San Martín 48.—V. S. LOBATO y Cía. d3

*CARLOS CALVO 3563, EN*tre Maza y Boedo. A una cuadra del bulevar San Juan. Uno de los barrios más lindos y solicitados del Sur. Una casa-habitación amplia, cómoda y de construcción sólida; pequeños arreglos de detalle que se hacen con poco dinero, la transformarían en una elegante y confortable casa de familia. La importancia de la ubicación y las facilidades de pago hacen aún más interesante el negocio y recomiendan la adquisición de la propiedad. Base, $ 30.000, incluso 14.000 cédulas argentinas, con las que puede cargar el comprador; el excedente de las cédulas puede pagarse, mitad al contado y mitad á un año de plazo con 6 por ciento de interés. Título perfecto. Ad corpus.

EL DOMINGO 17 de Diciembre, á las 4. Mide 10 varas por 50. El edificio se compone de sala, vestíbulo con cristales, comedor, 4 dormitorios, pieza para servicio en altos, baño con instalaciones completas, cuarto para roperos, cocina con económica y á gas, sótano y w. c. para servicio; cielos rasos de yeso decorados, pisos interiores de pino tea, patio y corredores de mosaico, cancel y puerta del hall con cristales biselados, celosías de cedro, cloacas gas, agua corriente, etc. Seña, 8 por ciento. Comisión, 2 por ciento. Informes, San Martín 48.—V. S. LOBATO y Cía. d3

TERRENOS

EN LA PLATA — TERRENO amplio y bien situado, en barrio muy poblado. Calle 6 entre 64 y 65, con tranvía eléctrico al frente y á una cuadra de la estación del mismo. Está entre edificios y por la ubicación y sus buenas medidas, se presta para construir una cómoda casa para habitar ó una propiedad de renta. Base $ 3.50 v. c. al contado. Título perfecto.

EL JUEVES 7 de Diciembre, á las 4, en nuestro salón de ventas, San Martín 42. Mide 17.32 varas de frente por 46.19 y corresponde al solar número 20, manzana C, en la sección 13a. Superficie 800 varas cuadradas. Seña 8 o|o. Comisión 2 o|o. Planos é informes, San Martín 48.—V. S. LOBATO y Cía. n30

EN AVELLANEDA — 4.079 varas en un lote, á tres cuadras al N. de la calle Mitre y del tranvía. Para subdividirlo y revender. Un negocio pequeño pero de seguro resultado. Calle Olavarría esquina á Vicente López, á 50 metros de la importante calle General Roca, iluminada con focos eléctricos. Rodeado de edificación. Venta resuelta por división de condominio, sin base, pudiendo pagarse el importe, tercera parte al contado, tercera á 6 meses y tercera á un año de plazo con 6 o|o de interés. Título perfecto. La escritura se otorgará por la oficina de los señores Roverano, Lupi y Blanco.

EL DOMINGO 10 de Diciembre á las 5, en el terreno. Mide 67.30 varas de frente á la calle Olavarría, 58.60 á la calle Vicente López, 60.91 en un contrafrente y 63.28 en otro. Superficie 4.079.75 varas cuadradas. Seña 8 o|o. Comisión 2 o|o. Planos é informes, San Martín 48.—V. S. LOBATO y Cía. n30

En Mar del Plata

Sobre las avenidas

Pedro Luro y Constitución

192 CUARTOS DE MANZANA

En 60 mensualidades

El Lunes 11 de Diciembre

A LAS 3

EN NUESTRO SALON, SAN MARTIN 42

V. S. Lobato & Cía.

EN MAR DEL PLATA — LA Villa Colón, 48 manzanas en 192 lotes de 50 varas por 50 ó sean 2.500 varas cada uno, que corresponden á las chacras 117 y 167, con frente á los bulevares Pedro Luro y Constitución, este último que las une con la plaza España y á otras calles públicas recientemente cedidas á la municipalidad. Es tierra alta, de gran porvenir, por estar situada sobre la avenida más importante: la Pedro Luro, que es la que conduce desde la rambla hasta la estación Mar del Plata Norte, hasta la cual va el tranvía y está asfaltada. Venta en 60 mensualidades sin interés, con base de $ 10 mensuales cada cuarto de manzana.

EL LUNES 11 de Diciembre á las 3 p. m. en nuestro salón de ventas San Martín 42. Se exigirán tres mensualidades de seña en el acto del remate y nuestra comisión de 2 o|o. Las mensualidades restantes se abonarán en nuestro escritorio á contar del 1o. de Enero de 1912. Una vez pagadas doce mensualidades se otorgarán las escrituras por ante la oficina del señor Eliseo Parada en Mar del Plata, ó Prudencio Lavista en Buenos Aires. Planos y otros informes en nuestra casa, San Martín 48 ó en la oficina del señor Parada, en Mar del Plata.—V. S. LOBATO y Cía.

EN FLORES — DESEADO entre Terrada y Condarco. A 4 cuadras al Norte del bulevar Gaona. Un lote de medidas amplias, bien ubicado en un barrio nuevo, donde la edificación diaria contribuye á valorizarlo. Sin base. Al contado. Título perfecto.

EL DOMINGO 10 de Diciembre, á las 3 de la tarde. Mide 10 varas por 63.51. Superficie, 635.10 varas cuadradas. Seña, 8 por ciento. Comisión, 2 por ciento. Informes, San Martín 48.—V. S. LOBATO y Cía. d3

*BUSTAMANTE Y DIAZ VE*lez — Una esquina de interesantes medidas, muy apropiada por su importante ubicación, en un centro de gran movimiento, para una construcción de renta, y que, porque está muy cerca de la estación del Once, podría aprovecharse hasta que se empezara á edificar alquilándola para depósito, para lo que los terrenos son allí escasos y solicitados con mucho interés. Base, $ 11.000. Título perfecto.

EL DOMINGO 10 de Diciembre, á las 4 de la tarde. Mide 20.65 varas de frente al Sur sobre la calle Díaz Vélez, 4.61 varas en la ochava y 5.16 varas sobre Bustamante, en el frente al Este, 20 varas de fondo en el costado N. y 19.40 en el O. Superficie, 270.75 varas cuadradas. Tiene cerco de ladrillo de máquina, vereda de piedra y adoquinado pago. en sus dos frentes. Está entre dos buenos edificios. Seña, 8 por ciento. Comisión, 3 por ciento. Informes, San Martín 48.—V. S. LOBATO y Cía. d3

ARENALES 3832, ENTRE Canning y Malabia. A una cuadra de Santa Fe, á 3 de Las Heras y al lado del Jardín Botánico. Un terreno con edificio viejo, de medidas pequeñas y aparentes para un petit hotel que tendría allí excelente ubicación por tratarse de un barrio de familias, lleno de comodidades y formado casi en su totalidad por bonitas construcciones modernas. Base, pesos 14.000. Título perfecto. Ad corpus.

EL DOMINGO 10 de Diciembre, á las 5.30 de la tarde. Mide 10 varas de frente por 23.04 en un costado y 28.55 en el otro. El edificio se compone de tres piezas, cocina y w. c., con techos de cinc y patios de baldosa. Seña, 8 por ciento. Comisión, 2 por ciento. Informes, San Martín 48.—V. S. LOBATO y Cía. d3

CAMPOS

JUDICIAL — CAMPO EN EL partido de Castelli. A 4 horas de la capital. 1.349 hectáreas, 92 áreas, 08 centiáreas, de buen campo, alto en su mayor parte, con abundantes pastos tiernos y de excelentes condiciones, para agricultura y ganadería. De la estación y pueblo Castelli y de la estación Sevigne, dista 50 cuadras. Tiene agua dulce de 3 á 5 metros. Base, pesos 190.000 al contado. Venta por orden del señor juez, doctor Tomás Juárez Celman, secretaría del doctor Jorge Sauze, en el juicio Risso don Juan, contra Egues Estella don Carmelo y Mercedes Vázquez de, sobre cobro hipotecario de pesos. Los títulos de propiedad se encuentran agregados á los autos y pueden ser revisados en la secretaría. Es condición expresa de esta venta, que tanto la escritura de chancelación de la hipoteca como la de trasmisión de dominio, á favor del que resulte comprador, serán efectuadas ante el escribano señor Andrés Collado.

EL JUEVES 7 de Diciembre, á las 4 de la tarde, en nuestro salón de ventas, San Martín 42. El campo está dividido en 6 potreros y una chacra. Hay 10 cuadras sembradas de alfalfa, 30 de avena y 6 hectáreas de monte con frutales. Tiene una población de 3 piezas de material, 3 ranchos, 2 galpones de paja y cochera y dos jagüeles, uno con noria y otro de balde. Está alambrado en todo su perímetro, siendo propios los costados N. y E., de propiedad del lindero el costado Sur y medianero el Oeste. Linda al NE. con Pedro Alvarez, Juan Placé y Lorenzo Paganini, al NO. Víctor Taillade, al SO. con F. Martínez de Hoz y al SE. con Nieves Alvarez de Ferreira. Seña y á cuenta de precio 8 por ciento. Comisión, 2 por ciento. Informes y planos, San Martín 48.—V. S. LOBATO y Cía. n23

Valentín Santa María

Casa central: Victoria 985, de 1 á 6. U. T. 327, Libertad. Sucursales: En Flores: calle Curapaligue 202, de 8 á 12. U. T. 428, Flores. Al Norte: calle Loyola 349, de 8 á 12. U. T. 1620, Mitre Al Sur: calle Independencia 3237, de 8 á 12. U. T. 528, Mitre. En General Urquiza: Andonaegui 2822, de 8 á 12. U. T. 77, Urquiza. En Parque Patricios: Rioja 2000, de 8 á 12. U. T. 3047, Mitre. En Talleres, F. C. S.: Pavón 402, de 8 á 12. U. T. Talleres. En San Martín: calle Buenos Aires 65. U. T. 18, San Martín. En Morón: calle 25 de Mayo 804. U. T. 4, Morón. v10

*EN MORON, F. C. O.—7 LO*tes en 36 mensualidades, sin interés, con frente á las calles Santa Fe, Entre Ríos é Itapirú. 8 cuadras al SE de la estación, terrenos altos, rodeados de edificios y á pocas cuadras de la calle Rivadavia que se está adoquinando. Saldo del remate efectuado anteriormente del que resultaron compradores los señores: Pedro Lacoste, Eduardo Bouchez, Víctor Rodríguez, Daniel F. Brunati, Juan P. Bellio, Luis Serra, José Castuldi y Carlos J. Bossi.

EL VIERNES 8 de Diciembre (fiesta), á las 4 p. m., sobre los mismos terrenos. Las escrituras definitivas se otorgarán por ante el escribano don Manuel P. Filgueira. Base, $ 1.90 la vara. Seña, 3 mensualidades y tres en el acto de recibir el título provisorio. Comisión 2 por ciento.—Valentín Santa María. d3

EN RAMOS MEJIA, F. C. O. 13 lotes de terreno en 60 mensualidades, sin interés. Terrenos conocidos por la loma del millón. 4 cuadras al Este de la estación. 5 al Sur de la avenida Rivadavia adoquinada, esquina Burzaco, 7 al Este de la estación Ciudadela y 2 al Oeste de la fábrica la Colombiana; terreno alto, de mucho porvenir y donde la edificación progresa paso á paso, compuestos de una superficie de 210.70, 310.70, 257.30, 457.30, 331 43 varas cuadradas.

EL DOMINGO 10 de Diciembre, á las 4 p. m. Base $ 2 la vara. Seña, 3 mensualidades y tres al recibir el título provisorio. Comisión 2 por ciento. Soliciten planos.—Valentín Santa María. d3

*GARAY 3950 ENTRE CAS*tro y Artes y Oficios. Casa á plazos, compuesta de 10x60, sala, comedor, 4 piezas, cuarto de baño, vestíbulo, cielo raso de yeso, patio de mosaico, adoquinado pago, preparada para altos, edificación nueva y en cal.

EL DOMINGO 10 de Diciembre, á las 4 p. m. Base, $ 20.000. Seña, 10 por ciento. Comisión 2 por ciento.—Valentín Santa María. d3

LORIA 1213, ENTRE SAN Juan y Humberto I. Casa á plazos, compuesta de una superficie de 200 varas cuadradas, salas, 2 piezas, cocina, cielo raso de yeso, patio de mosaico, puerta cancel, adoquinado pago, etc.

EL DOMINGO 10 de Diciembre, á las 4.30 p. m. Base, $ 12.000, incluso 9.000 en hipoteca. Seña, 10 por ciento. Comisión 2 por ciento.—Valentín Santa María. d3

*EN FLORES — CASA A pla*zos, calle Curapaligue 1335, entre Balbastro y Saraza compuesta de 10x40, 2 piezas, cocina, galería, carpintería de cedro, cielo raso de yeso, patio de mosaico, etc.

EL DOMINGO 10 de Diciembre, á las 3 p. m. Base, $ 5.000. Seña 10 por ciento. Comisión 2 por ciento.—Valentín Santa María. d3

EN FLORESTA — CASA A plazos, calle San Nicolás 1316, entre Deseado y San Julián, de 10x36, 2 piezas, cocina, galería, cerco de material, etc., 4 cuadras al Norte de la avenida Gaona.

EL DOMINGO 10 de Diciembre, á las 2.30 p. m. Base, $ 4.000. Seña, 10 por ciento. Comisión 2 por ciento.—Valentín Santa María. d3

*EN EL CABALLITO — CA*sa á plazos calle Hortiguera 521, entre Convención y Directorio, compuesta de una superficie de 329 varas cuadradas, comedor, 2 piezas cuarto de baño, cocina, cielo raso de yeso, patio de mosaico, carpintería de cedro, etc. 1 cuadra de la avenida Río Cuarto, con doble línea de tranvía, y 3 de Rivadavia.

EL DOMINGO 10 de Diciembre, á las 3 p. m. Base, $ 13.000. Seña 10 por ciento. Comisión 2 por ciento.—Valentín Santa María. d3

*EN VILLA LUGANO — 5 lo*tes de terreno incluso una esquina á 3 cuadras de la estación al Sur, terreno alto y de mucho porvenir frente á las calles Olden y Strangfoord, manzana A, lotes 18, 19, 20, 21 y 22.

EL DOMINGO 10 de Diciembre á las 4 p. m. Base $ 2.50 la vara. Seña 10 o|o. Comisión 2 o|o. Títulos perfectos ante el escribano Manuel P. Filgueira. d5

Laudelino Márquez

LO IDEAL DE PALERMO, limitado por las calles Avenida Alvear, Las Heras, Jardín Botánico y los grandes parques de sus contornos, en una palabra, será uno de los parajes más suntuosos que tendrá esta capital en el futuro. Notable terreno, sobre la calle Lafinur, con adoquinado pago, entre Cabello y bulevar Cerviño, de 11 v. de frente por 22.82 promedio de fondo, ó sea 248.68 v. c., queda lindando con la esquina de Cabello y Lafinur, ésta lo cruza el tranvía eléctrico, contorneándolo una edificación moderna, y muchas de ellas soberbios palacios; visiten el terreno que ofrecemos en venta, para que se den cuenta de la suma importancia de esos parajes, y en la seguridad que cada visitante será un verdadero interesado.

EL DOMINGO 10 de Diciembre, á las 6 p. m., lo remataremos en la forma siguiente: 1|3 parte al contado, 1|3 parte á 6 meses y 1|3 parte á 12 meses, con interés de 8 o|o anual, garantía hipotecaria sobre el mismo. Títulos perfectos, que los otorgará el escribano David P. Rocca. Seña 8 o|o. Comisión 2 o|o Planos y datos, Florida 230.—Laudelino Márquez, U. Telefónica 2617, Avenida. d3

EN FLORES — AVENIDA Gaona y Orán, 4 espléndidos lotes de terreno, sobre la Avenida Maldonado, entre Orán y Concordia, de 10 v. frente cada uno por 43.50 de fondo, ó sea 1.720 varas cuadradas, dado sus dimensiones por estar unidos los lotes, se adapta para un gran establecimiento fabril, corralones, curtiembres, por tener los desagües al arroyo Maldonado, ya canalizado. El adoquinado de la calle Orán queda á 30 metros y rodeados de una compacta edificación, es un buen negocio y merece visitarlos.

EL DOMINGO 10 de Diciembre, á las 4 p. m., los remataré con base de $ 5 v. c., al contado y 1|2 á un año de plazo, con interés del 6 o|o anual. Títulos perfectos Planos y datos, Florida 230.—Laudelino Márquez. U. T. 2012 (Avenida). d2

Francisco Raynelli é hijo

VICTORIA 550

EN 80 MENSUALIDADES— Un resto de las quintas del Palomar, F. C. P. 21.080.89 varas cuadradas en 8 cuartos de manzana, perfectamente amojonados, con calles abiertas. Están situadas á ocho cuadras de la estación Palomar, frente mismo á los terrenos donde se construirá el arsenal de guerra que se traslada de la capital, á poca distancia del lugar donde se levantará el gran edificio de la escuela militar, cuyos terrenos han sido cedidos por el señor Pereira Iraola y también de la actual escuela de caballería. Lindan estos terrenos, calle por medio con los del señor Virginillo y con los de los doctores Sobrero é Inzúa Dorrego, donde este último tiene plantadas siete mil rosas de una variedad innumerable; en fin, son terrenos que están rodeados de una vecindad muy distinguida, siendo el centro dominante de Morón, Ramos Mejía, Caseros, Hurlingham, cuyos caminos pasan por frente á estos terrenos. Es el punto justamente donde convergen todos estos pueblos, haciendo de Palomar que es histórico, un centro donde el progreso tiene que manifestarse forzosamente, dentro de muy poco, de una manera gigantesca. Palomar está á 30 minutos de Retiro y pronto rrocarril. Tiene 50 trenes diarios que lo quedará unido á Campo de Mayo por fe- unen al Retiro, según horario del F. C. P., que rige del 1o. de Diciembre. La venta es urgente, indispensable, por división de una sociedad. Se realizará en 80 mensualidades, sin interés, debiendo entregar el comprador tres mensualidades al firmar el boleto y tres al recibir la libreta. Títulos á las 20 mensualidades por ante el escribano señor Panthi. Base, $ 0.30 la vara cuadrada. El remate tendrá lugar sobre los mismos terrenos y habrá coches para trasladar á los interesados. Comisión, 2 por ciento. Pidan planos.

EL DOMINGO 10 de Diciembre, á las 4. —Francisco Raynelli é hijo, Victoria 550. d5

*CASITA RECIEN CONS*truída, calle Guaraní 144, entre Patagones y Uspallata. Mide 10 varas de frente por 51 varas de fondo, más ó menos. Consta de tres habitaciones grandes y una más chica; con cielorrasos de yeso, puertas de cedro, mosaicos y adoquinado pago al frente. Rodeado de avenidas de importancia. Caseros, á una cuadra con los tranvías 6, 47 y 23 por Chiclana á 2 cuadras. Por la avenida Arena, á 2 cuadras está ya proyectado el adoquinado y el tranvía. Es, pues, un punto estratégico, donde conviene adquirir propiedades rodeadas de toda clase de comodidades y ventajas. Dále la importancia adquirida ya, el jardín zoológico del Sur y el Parque de los Patricios. Los datos enunciados son bastante recomendación. Base $ 6.500 m|n, incluída una hipoteca de 5.000 m|n, á dos años y medio de plazo con 6 o|o de interés. Seña 8 o|o. Comisión 2 o|o.

EL DOMINGO 10 de Diciembre á las 4. —Francisco Raynelli é hijo, Victoria 550. d3

EN FLORES UNA CASA Y un terreno muy bien situados. La casa calle Echeandía 110, mide 11 varas de frente por 14 de fondo y se compone de dos lindas salas, cielorrasos de yeso, frente imitación piedra y las demás comodidades; edificio bien construído. El terreno calle Echeandía esquina Culpina, mide 11 varas á una calle por 22 á la otra. Como situación es buena. A una cuadra al Oeste de Varela (adoquinada) donde hay ya colocadas las vías por donde en breve pasará el tranvía, á dos cuadras al Sur de la Avenida Campana, y á dos al Este de San Pedrito. Dentro de una zona que se valoriza día á día, debido á la cantidad de edificios que se construyen. Hay orden de vender para dividir un condominio pasando de la base de 3.000 $ la casa y 1.500 el terreno. Visítenlos y asistan al remate, seguros de que harán un buen negocio. Seña 8 o|o. Comisión 2 o|o.

EL DOMINGO 10 de Diciembre, á las 5. —Francisco Raynelli é hijo, Victoria 550. d3

SANTANDER 770 ENTRE el bulevar Centenera y Picheuta. Mide nueve y media varas de frente por 37 varas de fondo, más ó menos. Consta de dos dormitorios espaciosos y muy bien construídos y las demás comodidades. A pocas cuadras del gran parque Chacabuco y á una solamente del bulevar Campana, que tiene proyectado ya el tranvía. A un paso de Centenera y una cuadra al Oeste de José María Moreno. Barrio de gran progreso. Rodeado de mucha edificación; adquiriendo hoy, puede decirse que á los tres ó cuatro meses, cuando tenga ya el tranvía, habrá se triplicado el capital. Base $ 4.000, de los cuales 1.500 $ se pagan en 42 mensualidades, sin interés. Bien barata. Seña 8 por ciento. Comisión 2 o|o.

EL DOMINGO 10 de Diciembre á las 3. —Francisco Raynelli é hijo, Victoria 550. d3

*A UA CUADRA DEL BULE*var San Juan. Terreno calle Muñiz esquina Cochabamba. Mira al Norte y al Este. Mide 9vs.50 de frente al Norte por 26 vs. de frente al Este y 10 vs. 90 en el contrafrente al Sur; son 204 vs. cds. libre de ochava. Tiene vereda, cerco y adoquinado pago, por ambas calles. Es una esquina que se presta admirablemente para construir en ella una notable casa de altos y bajos, con salón de negocio, á la par de las que se levantan en la actualidad, lo que resultaría un espléndido negocio, por la alta renta á producir. A una cuadra justa de la Avenida La Plata y del bulevar San Juan, ambas con los tranvías 19 y 44 á plaza de Mayo y á 2 de Carlos Calvo, con los tranvías 42 y 43, este último á la Boca y Flores. Está muy bien situada y es un negocio seguro. Base, $ 20 m|n la v. c. Seña 8 por ciento. Comisión 2 o|o.

EL DOMINGO 10 de Diciembre á las 6. —Francisco Raynelli é hijo, Victoria 550. d3

CASITA CENTRAL, CALLE King 89, entre Díaz Vélez y Potosí, y entre Pringles y Rawson. Mide nueve y media varas de frente por 15.50 de fondo, y se compone de sala, dos dormitorios amplios, cocina, etc., con cielos rasos de yeso, puertas de cedro, celosías, etc. Es una casita muy bien construída; un chichecito. Su ubicación no necesita recomendaciones, pues su importancia es de todos conocida. Toda la edificación por ahí es moderna y valiosa. El bulevar Díaz Vélez á pocas varas, le presta de reflejo su importancia. Tiene una hipoteca de 4.000 pesos en cédulas argentinas con las que cargará el comprador, incluídas en la base de 6.000 pesos moneda nacional. Visítenla, puesto que bastaría verla para darse cuenta de que conviene adquirirla. Seña, 8 por ciento. Comisión, 2 por ciento.

EL DOMINGO 10 de Diciembre, á las 4. —Francisco Raynelli é hijo, Victoria 550. d3

TERRENO BIEN SITUADO, calle Las Casas entre Avenida La Plata y Muñiz. Lote número 28 de la manzana B. Mide 10 varas de frente al Norte por 35.70 varas de fondo á un costado, 36.58 varas á otro y 10.03 de contrafrente. Son en total 361.43 varas cuadradas. Está ubicado en un barrio donde el valor de la tierra aumenta día á día y en donde ya no quedan casi terrenos para edificar. Tiene adoquinado en su frente, el que será por cuenta del comprador. Tanto por sus dimensiones como por su ubicación, es recomendable. El tranvía 19 que va de plaza de Mayo deja á pocas varas de este terreno. Lo venderemos con la base definitiva de $ 12 la vara cuadrada, con orden de liquidar, por ausentarse su dueño á Europa. Seña, 8 por ciento. Comisión, 2 por ciento.

EL DOMINGO 10 de Diciembre, á las 3.30 de la tarde.—Francisco Raynelli é hijo, Victoria 550. d3

UNA LINDA ESQUINITA — A sólo una cuadra de la Avenida La Plata y del tranvía 19 que va á plaza de Mayo y á tres cuadras de las avenidas Caseros y Chiclana y á la misma distancia de las casas para obreros. Las Casas esquina Muñiz. Lote 12 de la manzana B. Mide 13v96 de frente á Las Casas, 14v36 á Muñiz, 14v09 en el Oeste y 12v71 en el Norte. Total, 189.39 varas cuadradas. Tiene adoquinado por Muñiz, el que será por cuenta del comprador. Como se ve, se trata de una esquinita muy bien ubicada, donde á diario se levantan construcciones que hermosean y valorizan esos parajes. Está entre edificios. La venderemos con la base de $ 13 la vara cuadrada. Visítenla. Seña, 8 por ciento. Comisión, 2 por ciento.

EL DOMINGO 10 de Diciembre, á las 3.30 de la tarde.—Francisco Raynelli é hijo, Victoria 550. d3

CASITA EN PALERMO. — Calle Serrano 1598 esquina Honduras. Consta de dos amplias habitaciones, cocina, w. c., patios de mosaico, adoquinado en su frente, etc. Excelente como ubicación. Está en uno de los barrios del Norte más solicitados, centro un núcleo importante de edificación, hay adoquinados, tranvías en todas direcciones. A tres cuadras al Norte de la Avenida Rivera, á tres al Oeste de Canning y á tres cuadras al Este de Godoy Cruz. Está, además, próxima á la estación Palermo y al Jardín Zoológico. Como se ve, es un barrio donde puede colocarse cualquier capital, en la seguridad de obtener muy buen interés. Conviene que la visiten, pues hay urgencia en vender. Base, $ 5.500. Está asegurada en $ 5.000 por 4 años. Seña, 8 por ciento. Comisión, 2 por ciento.

EL DOMINGO 10 de Diciembre, á las 3 de la tarde.—Francisco Raynelli é hijo, Victoria 550. d3

*CASA MODERNA EN FLO*res, en la Avenida Carabobo 596, esquina Lobos. Mide 9m86 de frente á la primera por 18m16 de frente á la segunda y se compone de cuatro espaciosas salas á la calle con balcones, celosías de fierro, carpintería de cedro, cielos rasos decorados. Tiene además pieza en altos para servicio, patios de mosaico, agua corriente, gas, adoquinado en su frente, el que será por cuenta del comprador. Es un edificio nuevo sólido y cómodo. En cuanto á la ubicación, es de lo mejor de esa localidad, la importancia de la Avenida Carabobo es de todos conocida, cuenta con una doble vía de tranvías en su centro y con edificios, muchos de ellos comparables con los del centro de la ciudad. Por la Avenida Provincias Unidas que está á tres cuadras al Norte de esta propiedad, pasan los tranvías 42, 43 y 15, que van á Flores, Boca, Mataderos y plaza de Mayo. La venderemos mitad al contado y mitad á uno ó dos años con el interés del 8 por ciento, con base de pesos 11.000. Visítenla y concurran al remate. Seña, 8 por ciento. Comisión, 2 por ciento.

EL DOMINGO 10 de Diciembre, á las 5.30 de la tarde.—Francisco Raynelli é hijo, Victoria 550. d3

*ARGERICH 913 entre GAO*na y Dungeness. Casita flamante de dos espaciosos dormitorios, patios de mosaicos, cielorrasos, etc. Perfectamente bien construída y en una situación inmejorable. A un paso del bulevar Gaona y á una cuadra justa de Nazca. Rodeada de edificación moderna y donde la tierra aumenta diariamente de valor. Base, $ 3.500 m|n, de los cuales 3000 $ tiene en hipoteca hasta Mayo de 1912, prorrogable por un año más al 9 por ciento, que deberá cargar el comprador. Sin mayor desembolso se adquiere una casa en una situación importante. Paraje alto y sano. Conviene la visiten para darse cuenta de que constituye un buen negocio. Seña 8 o|o. Comisión 2 o|o.

EL DOMINGO 10 de Diciembre á las 5. —Francisco Raynelli é hijo, Victoria 550. d3

Costa y Figueroa

Lleva el martillo: Luis Costa

*CASA DE FAMILIA VILLA*rroel 1255. Base, $ 8.000. EL VIERNES 8 (fiesta), á las 5 p. m. 8 piezas, comedor cuadrando el patio, mide 10x33. Puede visitarse. Datos, Bolívar 292 y Triunvirato 1317.—Costa y Figueroa. v8

DE RENTA E INDUSTRIA, Villarroel 1230, Base, $ 9.000. EL VIERNES 8 (fiesta), á las 4.30 p. m. Mide 10x31. Ad corpus. 4 piezas, una chica, galpón, etc. Mitad al contado, resto á 1, 2 y 3 años, interés 7 o|o. Datos, Bolívar 292 y Triunvirato 1317.—Costa y Figueroa. v8

*DE DEPARTAMENTOS. BA*se 10.000 pesos al contado, excedente á plazos. Mide 10x31. Ad-corpus. EL VIERNES 8 (fiesta), á las 4 p. m. Consta en forma de 2 departamentos de 2 piezas con cocina y w. c. cada una, pisos tea. Datos, Bolívar 292 y Triunvirato 1317.—Costa y Figueroa. v8

CASA DE NEGOCIO. BASE 15.000 pesos. Mitad al contado y mitad á un año de plazo. Mide 10x25 varas. EL VIERNES 8 (fiesta), á las 3.30 p. m. Darwin 250, 256. Datos, Bolívar 292 y Triunvirato 1317.—Costa y Figueroa. v8

*CASA QUINTA EN BERA*zategui y terrenos; frente á la sociedad italiana y sobre la estación F. C. S., con línea del circuito y gran número de trenes á Constitución diarios. EL DOMINGO 10 de Diciembre, á las 4 p. m., sobre los mismos. Mide su terreno 17x50 varas. Consta la casa, de material, de 4 habitaciones, 3 chicas, plantas finas, frutales y forestales. Base, 7.500 pesos. A plazos, 25 por ciento a. contado, resto á 1, 2 y 3 años, interés 6 por ciento. Títulos perfectos. Seña 8 por ciento. Comisión 2 por ciento. Más datos y planos á nuestras oficinas, Bolívar 292.—Costa y Figueroa. v8

EN VILLA URQUIZA. LA esquina Miller y Quesada. Casa y terreno esquina, sin edificar. Mide 14x30 varas. Mejor que judicial, por ser venta forzosa, sin base alguna. Hay que liquidar. EL DOMINGO 17 de Diciembre, á las 5 p. m., sobre la misma. Datos, Bolívar 292 y Juramento 4237. V. Urquiza.—Costa y Figueroa. v8

EN BERAZATEGUI EN 36 meses. 3 lotes de la manzana B y C. A 2 cuadras de la estación y cuadra por medio de la fábrica de vidrios, entre las calles 1 y 2. EL DOMINGO 10 de Diciembre, á las 4 p. m., sobre los mismos. Títulos perfectos. Más datos en nuestras oficinas, Bolívar 292.—Costa y Figueroa. v8

REMATES DEL BANCO DE LA NACION ARGENTINA

(Sección Banco Nacional en liquidación)

CONDICIONES DE PAGO No. 3

5 por ciento en efectivo en el acto del remate en garantía y como seña, que perderá el comprador en caso de no cumplir con la obligación contraída; 15 por ciento en efectivo al firmar la escritura, y por el 80 por ciento restante firmará una letra renovable cada noventa días, con la amortización del 5 por ciento en cada vencimiento y el interés del 7 por ciento anual, que se abonará adelantado sobre el importe de la letra que firme cada noventa días, debiendo quedar la propiedad hipotecada hasta la completa cancelación de la deuda.

La escritura deberá ser otorgada por medio del escribano del Banco, dentro del término de treinta días á contar desde la fecha de haberse notificado al comprador la aprobación del remate, y en caso de que vencido este plazo no compareciere á firmar la escritura ó no la quisiera firmar, cualquiera que fuese la razón ó excusa que alegara, el Banco se reserva el derecho de rescindir por sí mismo el contrato é imponer al comprador la pérdida de la seña, sin derecho á reclamación alguna por su parte.

Los gastos de escrituración, así como los de cancelación de hipoteca, son por cuenta del comprador. El Banco se reserva la facultad de aprobar ó anular el remate, sin derecho á ninguna reclamación. La comisión del 2 por ciento al martillero por cuenta del comprador. ,v12dic.

LA COLONIA LA SELVA, EN la provincia de Santiago del Estero, departamento General Belgrano (antes 28 de Marzo), sobre la estación Argentina F. C. C. A., dividida en fracciones para agricultura y ganadería, al alcance de todos los capitalistas, compuesta de una superficie total, libre de calles, según mensura y plano levantado por el ingeniero Ramón B. Castro, de 50.414 hectáreas, 27 áreas y 34 centiáreas, las que se venderán en remate público en las condiciones arriba estipuladas, por orden del Banco de la Nación Argentina, y cuenta de la liquidación del Banco Nacional, por los siguientes martilleros y en las fechas que á continuación se expresan: v6dic.

BRAVO BARROS Y Cía.

EL MARTES 5 de Diciembre, á las 4 de la tarde, en su local, calle San Martín número 351, procederán á vender los siguientes lotes:

Para agricultura

Lote núm. 1 . . . hectáreas	848 16 70
" " 2 al 6 inclusive y 17 al 21 íd. compuestos de 250 hectáreas, cada uno, ó sean . . . hectáreas	2.500
Lote núm. 22 . . . "	438 62 40
" " 23 . . . "	402 06 34
" " 24 al 27 inclusive y 38 al 40 inclusive, de 250 hectáreas cada uno, ó sean.	1.750
Lote núm. 41 . . . hectáreas	339 83 44
" " 84 . . . "	525 04 65
Hectáreas	6.803 78 53

Base de venta de estos lotes $ 20 la hectárea.

Para ganadería

Lote C. . . . . hectáreas	3.767 38 15
" D. . . . . "	2.571 25 30
" L. . . . . "	2.629 92 12
Hectáreas	8.968 55 57

Base de venta de estos lotes, 15 $ m|n la hectárea.

La venta se efectuará para los lotes de agricultura en la siguiente forma: Lote 1 con opción al 22, lote 2 con opción al 21, lote 3 con opción al 20, lote 4 con opción al 19, lote 5 con opción al 18, lote 6 con opción al 17, lote 23 con opción al 24 y 41, lote 25 con opción al 40, lote 26 con opción al 39 y lote 27 con opción al 38.

Los lotes para ganadería se venderán sin opción. n19

CARLOS OLMI

EL MIERCOLES 6 de Diciembre, á las 4 de la tarde en su local calle Reconquista núm. 353, procederá á vender los siguientes lotes:

Para agricultura

Lote núm. 7 al 9, inclusives de 250 hectáreas cada uno, ó sean . . . . hectáreas	750
Lote núm. 10 . . . "	181 42
" " 13 . . . "	219 06 82
" " 14 al 16 inclusives y 28 al 30 inclusives, de 250 hectáreas cada uno, ó sean.	1.500
Lote núm. 31. . . hectáreas	259 12 51
" " 34. . . "	296 46 68
" " 35. . . "	310 77 34
" " 36. . . "	381 88 12
" " 37. . . "	443 09 15
" " 42. . . "	290 69 05
" " 43. . . "	315 22 80
" " 44. . . "	253 11 85
Hectáreas	5.220 66 29

Base de venta para estos lotes 20 $ m|n la hectárea.

Para ganadería

Lote A. . . . . . hectáreas	1.527 32 60
" B. . . . . . "	2.153
" N. . . . . . "	2.548 31 70
" M. . . . . . "	2.401 02 15
Hectáreas	8.628 66 45

Base de venta para estos lotes 15 $ m|n la hectárea.

La venta se efectuará para los lotes de agricultura en la siguiente forma: Lote 7 con opción al 16, lote 8 con opción al 15, lote 9 con opción al 14, lote 10 con opción al 13, lote 31 con opción al 34, lote 30 con opción al 35, lote 29 con opción al 36, lote 28 con opción al 37, lote 42 con opción al 43 y 44.

Los lotes para ganadería se venderán sin opción. n19

LA COLONIA Y PUEBLO Presidente Urquiza, sobre la estación Mosmota, F. C. P., provincia de San Luis, departamento de la Capital, partido de Chosmes, dividida en 85 chacras, 36 quintas y pueblo de 36 manzanas, según plano y mensura practicada por el agrimensor señor Manuel V. Figuerero, con una superficie total de 15.294 hectáreas 88 áreas, la que se venderán en remate público en las condiciones arriba estipuladas, por orden del Banco de la Nación Argentina, y cuenta de la liquidación del Banco Nacional, por los siguientes martilleros y en las fechas que á continuación se expresan: v12d.

CORVERA Y PERALTA MARTINEZ

EL LUNES 11 de Diciembre á las 4 de la tarde, en su local, calle San Martín número 318 venderán los siguientes lotes:

Chacras

Número 19 . . . . . hectáreas	73 23
" 20 . . . . "	42 82
" 21 . . . . "	78 07
" 28 . . . . "	602 70
" 29 y 30, cada una, hectáreas 780 60	1.561 20
Número 31 . . . . hectáreas	801 10
" 32	600
" 52 al 68 inclusives cada uno, hectáreas 100 . .	1.700
Número 69 . . . . hectáreas	89 11
" 70 . . . . "	96 07
" 71 . . . . "	64 49
" 72 . . . . "	157 75
" 73 . . . . "	152 65
" 74 . . . . "	147 65
" 75 . . . . "	142 45
" 76 . . . . "	137 85
" 77 . . . . "	132 40
" 78 . . . . "	127 75
" 79 . . . . "	123 25
" 80 . . . . "	118 75
" 81 . . . . "	114 35
" 82 . . . . "	109 75
" 83 . . . . "	105 25
" 84 . . . . "	100 75
" 85 . . . . "	96 25
Hectáreas	7.475 00

Base de venta de estos lotes 25 $ m|n la hectárea.

Quintas

Números 19 y 24, cada una, hectáreas 10 25	20 50 00 00
Números 20 al 23 inclusives, cada una, hectáreas 10 . .	40 00 00 00
Números 25 al 27 inclusives cada una, 6 72 37 50 . . .	20 17 12 50
Número 28	9 84 87 50
" 29	10 21 25 00
" 30	7 83 75 00
" 31 y 32 cada una, hectáreas 9-73 75	19 47 50 00
Números 33 al 36 inclusives cada una, hectáreas 9 50 . .	38 00 00 00
Hectáreas	165 54 50 00

Base de venta de estos lotes 60 $ m|n la hectárea.

Pueblo

Manzanas números 3 al 8 inclusives, 17 al 20 inclusives y 28 al 32 inclusives, compuesta cada una de 10 lotes con 1.000 metros cuadrados cada lote.

Base de venta 150 $ m|n cada lote. n10

EDUARDO M. NIÑO

EL MARTES 12 de Diciembre, á las 4 de la tarde, en su local, calle 25 de Mayo núm. 122, venderá los siguientes lotes:

Chacras

Número 1 . . . . hectáreas	94 32 00
" 2 . . . . "	94 13 00
" 3 al 7 inclusives, de 50 hects. cada uno	250 00 00
" 8 . . . . hectáreas	87 04 00
" 9 . . . . "	57 58 00
" 10 . . . . "	50 00 00
" 11 . . . . "	79 62 00
" 12 . . . . "	25 00 00
" 13 . . . . "	22 00 00
" 14 . . . . "	78 36 00
" 15 . . . . "	72 23 00
" 16 . . . . "	22 00 00
" 17 . . . . "	25 00 00
" 18 . . . . "	58 87 00
" 22 . . . . "	240 81 00
" 23 . . . . "	201 20 00
" 24 . . . . "	624 90 00
" 25 . . . . "	619 35 00
" 26 . . . . "	613 80 00
" 27 . . . . "	608 25 00
" 33 al 35 inclusive de 600 hectáreas cada una, ó sean hectáreas	1.800 00 00
" 36 al 38 inclusives de 100 hects. cada una, á sean . . hectáreas	300 00 00
" 39 . . . . "	157 40 00
" 40 . . . . "	123 80 00
" 41 . . . . "	147 10 00
" 42 al 51 inclusive de 100 hects. cada una, ó sean. . . hectáreas	1.00 00 00
Hectáreas	7.452 79 00

Base de venta de estos lotes, $ 25 m|n. la hectárea.

Quintas

Número 1 al 4 inclusives de 9 50 hectáreas cada una, ó sean	38 00 00 00
Números 5 y 6 inclusives de 9 73 75 hectáreas cada una ó sea	19 47 50 00
Número 7	7 83 75 00
" 8	10 21 25 00
" 9	9 84 87 50
" 10	6 72 37 50
" 11	6 72 37 50
" 12	6 72 37 50
" 13	10 25 00 00
" 14 al 17 inclusives de 10 hectáreas cada una	40 00 00 00
" 18	10 25 00 00
Hectáreas	165 54 50 00

Base de venta de estos lotes, 60 $ la hectárea.

Pueblo

Manzanas números 1, 2, 9 al 15 inclusives, 22 al 26 inclusives, y 33 al 35 inclusives, compuestas cada una de 10 lotes con 1.000 metros cuadrados cada uno.

Base de venta 150 $ m|n cada lote.

Más datos y planos al Banco de la Nación Argentina, sección Banco Nacional, ó á los martilleros. n19

Ricardo Foulkes é hijo

CAMPO EN AYACUCHO — Sin base.

EL DOMINGO 24 de Diciembre, venderemos en el hotel Agerre, Ayacucho, á las 3.30 p. m. por orden de su dueña señora Emilia C. de Solanet, 1.714 hectáreas, 96 áreas y 57 centiáreas de riquísimo campo á tres leguas de Ayacucho y á sólo 50 cuadras de la estación Fair, dividido en cinco lotes iguales de 342 hectáreas, 87 áreas y 11 centiáreas, cada uno, de acuerdo con el plano especial. Los lotes se entregarán mensurados al escriturarse. El campo, tiene un contrato de arrendamiento que deben respetar los compradores, produce 14.500 pesos anuales, y vence el 31 de Diciembre de 1913. Condiciones: 50 o|o al escriturar, 25 o|o á los 6 meses y 25 o|o al año, con pagarés hipotecarios y 6 o|o de interés. Seña 10 o|o y 2 o|o de nuestra comisión á cargo del comprador. Más datos y planos á nuestro escritorio, Ayacucho F. C. S. Nota: Hay tren nocturno todos los días sale de Constitución á las 8.30 p. m. llegando á Ayacucho á las 4.15 a. m. del otro día. Tren diurno sale 7.10 a. m. llega 2.57 p. m. á Ayacucho. Puede regresarse por nocturno que sale de Ayacucho á las 10.33 p. m. llegando á Constitución á las 7.05 a. m. del otro día. n30

Juan Carlos Naón & Cía.

Socios: Juan C. Naón y Manuel J. Bustillo, 427 San Martín 427

REMATES SEMANALES — De muebles, los días MIERCOLES á las 8 de la noche, en nuestro local San Martín 427. Sección propiedades: Venta permanente de casas, campos y terrenos, en venta particular y en remate. n9perm.

CAMPO EN RIO NEGRO — 9.940 hectáreas, 92 áreas en block, lote 15, fracción C, sección XI del territorio del Río Negro, campo alto y apto para la agricultura y ganadería, perfectamente alambrado con seis hilos lisos y un alambre de púa y dividido en dos potreros de 4.070 hectáreas cada uno con dos molinos Samson con tanques de 100.000 litros y sus bebederos, tiene una casa de madera de dos piezas de 6 por 6 con techo de hierro, galpón de madera para esquilar con su techo de cinc. Hay dos líneas de ferrocarriles concedidas una de ellas que va de Río Colorado á Conesa y Puerto San Antonio, pasando próximo al campo, y la otra que saliendo de Choele-Choel va á la bahía de San Blas, pasando por el campo, además por el medio del campo la Galera que va á la estación Río Colorado, Conesa y Puerto San Antonio y la otra que pasa por uno de sus costados, saliendo de la estación Juan de Garay, á Conesa, tiene una laguna de agua dulce conocida por el nombre de La Colorada. Reconoce un contrato de arrendamiento que vence el 1o. de Enero de 1914 á razón de $ 9.500 anuales, pagaderos por semestres adelantados el que deberá respetar el comprador. Para revisar el campo puede irse por la estación Juan de Garay próxima al establecimiento está la casa de negocio del señor Márquez el que facilitará los medios para efectuar la visita. Base 12 pesos la hectárea pagadero 1|3 parte del precio al contado, 1|3 parte á un año y una 1|3 parte á dos años con garantía hipotecaria é interés del 7 o|o anual pagadero por semestres anticipados. Títulos perfectos. Escrituras por ante la oficina del señor.... EL JUEVES 7 de Diciembre á las 4 p. m. en nuestra casa San Martín 427. Seña 8 o|o. Comisión 2 o|o. Planos y más datos á Juan Carlos Naón y Cía. n9

*EN VILLA URQUIZA — Ola*zábal entre Ceretti y Burela, 3 lotes de terreno de 10 varas de frente por 63 varas de fondo cada uno, en el punto más alto de esa progresista localidad á 400 metros de la estación y á una cuadra de la avenida de los Constituyentes. Base $ 6 la v. c. pagadero 1|2 al contado y 1|2 á un año de plazo con 6 o|o de interés anual y garantía hipotecaria.

EL DOMINGO 10 de Diciembre á las 2.30 p. m. sobre los mismos terrenos. Títulos perfectos. Seña 8 o|o. Comisión 2 o|o. Planos y demás datos á nuestra casa, San Martín 427.— Juan Carlos Naón y Cía. d3

MUEBLES — RICO PIANO Neumann, juegos de dormitorios de nogal, Luis XV, otro íd de cedro, juegos de comedor de roble macizos, otros íd de nogal, roperos, guardarropas de nogal y de cedro, bibliotecas, papeleras, escritorios de cedro y de nogal, otros de roble con cortina, camas de bronce, sofá de roble para vestíbulo, mesas, espejos, juegos de sala, sillas juego escritorio, mesitas sala, arañas, alfombras cuadros, plantas, objetos varios y una infinidad de muebles sueltos que se hallan en exposición.

EL MIERCOLES 6 Diciembre, á las 8 de la noche, en nuestro salón de ventas, San Martín 427. Seña 20 o|o. Comisión 10 o|o. —J. C. Naón y Cía. d2

JUDICIAL — JOYERIA Y relojería. Gran remate de todas las mercaderías é instalaciones de la joyería y relojería sita en la calle San Martín 280, pertenecientes al concurso de don Julio Barredo y por orden de los síndicos liquidadores de este concurso, señores: doctor Luis E. Daneri y Pablo M. Taquini. El expediente tramita ante el juzgado del doctor Juan B. Estrada, secretaría del doctor R. Victorica, donde los interesados podrán revisar el inventario de las mercaderías.

EL LUNES 11 y MARTES 12 de Diciembre, á las 2 p. m. y días subsiguientes, hasta terminar, en el local San Martín 280. En exposición desde el sábado 9, de 10 á 12 a. m. y de 2 á 7 p. m. Seña, 20 por ciento. Comisión 2 por ciento. Soliciten catálogos.—J. C. Naón y Cía. v12

Alberto F. Ramella

EN VILLA DEVOTO — EN 36 mensualidades, sin interés. Terreno esquina, subdividido en 3 lindísimos lotes, con opción. La ubicación espléndida. Paraje alto, todo edificado en los alrededores; á una cuadra de las avenidas América, 4 de la avenida de los Constituyentes, próximos á la estación Pueyrredón F. C. C. A. y la línea de tranvía núm. 96. Tienen mucho porvenir. El que los adquiera en compra, dadas las facilidades de pago y el poco capital que debe emplear ganará plata. Calle Sud América esquina Tequendama, 15 varas de frente á la primera por 22.57 á la segunda y los otros dos lotes con frente á Tequendama 10x22.57 varas, cuadradas. Superficie total 790 v. c. Sin base á tanto vara cuadrada que venderé. Condiciones de pago: 3 mensualidades al firmar el boleto y 3 en el acto de firmar la escritura.

EL DOMINGO 10 de Diciembre á las 5 p. m. Títulos perfectos. Planos y datos San Martín 233. Nota: Las mensualidades restantes deberán pagarse en el Banco Británico.

Emilio A. Garbagnati & Cía.

EN BELLA VISTA, EN LO mejor de esa progresista localidad, 3 espléndidos lotes situados á sólo dos cuadras de la estación del ferrocarril y á una del camino á Campo de Mayo por donde pasará el tranvía eléctrico de Lacroze, calle Pilar entre Caprera y otra sin nombre, rodeados de lindos chalets, aptos para levantar en ellos la hermosa casa veraniega, pues Bella Vista es un punto pintoresco y por todos codiciado, dado los grandes y preciosos parques que lo circundan y su suelo que forma colinas lo traduce en un incomparable panorama y es por ello que la gente de buen gusto prefiere ese paraje para radicarse allí en la estación veraniega. Cada lote mide 10 por 90 vs. Venta liberal con la base definitiva de 0.75 la vara cuadrada al contado para liquidar. Las escrituras se otorgarán ante el escribano Julio González, Chacabuco 19. Títulos perfectos. Seña 8 o|o. Comisión 2 o|o.

EL DOMINGO 10 de Diciembre á las 4.30 p. m. sobre los mismos. Datos y planos en nuestra casa, Florida 271. d3

Arturo Santiso y Cía.

VILLA DEL PARQUE A 5 cuadras de la estación, linda casita calle Argerich 2746 entre Marcos Sastre y Santo Tomé, paraje alto, codiciado y de mucho porvenir, rodeado de preciosas casas quintas y de hermosos chalets, mide 10 v de frente por 64 de fondo, su edificación consta de 3 dormitorios, galería, cielos rasos de yeso, pisos de pino tea, cercado de material hasta el edificio y el resto de alambre tejido, etc., etc.

EL DOMINGO 10 de Diciembre á las 5 de la tarde, se rematará en la misma propiedad sin base, á plazo. Recomendamos visiten esta propiedad. Villa del Parque, por la comodidad de trenes y sus condiciones es el punto predilecto de las familias de buen gusto. Títulos perfectos. Seña 8 o|o. Comisión 2 o|o. Informes, Maipú 126 ó Rivadavia 5613. U. T. 3089, Avenida. d5

T. y M. VINELLI

Socios: Teodoro A. y Manuel E. Vinelli Casa central San Martín 14, U. Telef. 380, Av. Sucursal: Temperley, Avellaneda 14, U. T. 15, Lomas.

EN LOMAS DE ZAMORA— Sobre la Av. Alem, entre Pereyra Lucena y Castelli. Espléndido terreno, 10 varas por 64. Base $ 10 la v. c. A plazo.

EL DGO. 17 de Diciembre á las 3.30 p. m. Después más detalles.—T. y M. Vinelli.

EN TEMPERLEY

TERRENO CANGALLO 433, á 3 cuadras de la estación y del tranvía 102 á la plaza de Mayo. 10v.x47.84. Barrio muy edificado y rodeado de espléndidos chalets. Base $ 3.50 la v. c. A plazo.

EL DGO. 10 de Diciembre á las 4 p. m. Títulos perfectos. Seña 8 o|o y 2 o|o de comisión. Detalles á nuestra casa.—T. y M. Vinelli. d3

Pidan planos y entradas al cinematógrafo

gratis del saldo de los 1.000 lotes en

VILLA REINA VICTORIA

500 LOTES y 30 QUINTAS en "Villa Reina Victoria", rodeando la estación Garín. d5

*F.C. TROCHA ANGOSTA. Es*te ferrocarril que día á día tiende á superar á las más poderosas empresas de la República, ampliará su recorrido por un subterráneo hasta el puerto de la capital y saldrá un ramal de esta estación al puerto de San Pedro que valorizará enormemente los terrenos. La Villa Reina Victoria está rodeada de los mejores campos de la provincia de Buenos Aires, de los cuales muchos están destinados á la agricultura, lo que prueba la gran cantidad de chacras hoy cubiertas de grandes trigales, linares y maizales. Los terrenos donados por los vendedores para la plaza pública, iglesia casa municipal y comisaría, es un hecho, por cuanto dicho plano fué aprobado por la municipalidad. La Villa Reina Victoria, cuenta con importantes casas de comercio establecimientos industriales, colegio del Estado ya existente y con una asistencia de 50 alumnos diarios, lo que justifica un pueblo ya formado. La fracción que ofrecemos en venta es la más valiosa y mejor ubicada de esta estación y no hay duda que es una excelente adquisición, tanto para el capitalista, el empleado y obrero, dada las notables condiciones de pago. Su base es terminante, $ 2 el lote en 80 meses y sin base las quintas. Venta con opción y con orden terminante de liquidar. Los días

JUEVES 7 y VIERNES 8 Diciembre á las 8 p. m., en el salón "Londres", Pueyrredón 336, con vistas cinematográficas. Títulos perfectos posesión inmediata, calles abiertas y lotes amojonados y plano aprobado. Todo comprador abonará 3 mensualidades en el acto del remate como seña y 2 por ciento de nuestra comisión. Descuento del 20 por ciento al que pague al contado. Pidan planos y detalle á nuestras casas.—T. y M. Vinelli. v8

PUBLIO C. MASSINI & Cía.

MAÑANA

A las 3 p. m.

EN NUESTRA CASA

SAN MARTIN 81

EN MAR DEL PLATA — 20 lotes en la quinta 146, á 4 cuadras del mar, 3 del bulevar Colón y 5 de la nueva estación del ferrocarril Sud. Terrenos altos, de inmenso porvenir y valorización. Venta sin base, á tanto la vara cuadrada, pagadera en 40 mensualidades, sin interés.

EN SANTIAGO DEL ESTERO — 5.510 hectáreas de muy buen campo. Departamento Figueroa, con frente al Río Salado. A 14 leguas de las estaciones Clodomira y Cañada, apto para agricultura. Base, $ 12 la hectárea. A largos plazos.

EN MARTINEZ — 4 manzanas con frente al camino á las Lomas de San Fernando. A 16 cuadras de la estación y 12 de la avenida Cabildo. Venta con opción. Sin base, á tanto la vara cuadrada. A plazos.

CHACRA EN FERRARI — Partido de Brandzen. 10 hectáreas, 62 áreas y 75 centiáreas, parte del campo conocido por La Susana de L. Repetto. A 1 legua y media de la estación Ferrari y á 25 cuadras de una estación que levantará el ferrocarril de Meridiano Quinto. Base, $ 360 la hectárea. A plazos.

Publio C. Massini & Cía.

CASAS

CENTRAL — HUMBERTO 1 números 722|24, entre Chacabuco y Piedras. Propiedad antigua pero produce renta. Barrio comercial de primer orden, con tranvías hacia todos rumbos, cuya fisonomía está cambiando rápidamente. El terreno mide 10 varas de frente por 43 de fondo. Base de venta, $ 37.000. Reconoce un hipoteca $ 30.000, que vence el 2 de Octubre de 1913, con el 8 o|o de interés, de la que se hará cargo el comprador.

EL MIERCOLES 13 de Diciembre, á las 3 de la tarde, en nuestra casa, San Martín 81, venderemos esta propiedad, cuyo terreno se presta por sus dimensiones para hacer una construcción que produciría alta renta. Títulos perfectos. Seña, 8 por ciento. Comisión, 2 por ciento. Informes, San Martín, 81.—Publio C. Massini y Cía. n26

POR CUENTA Y ORDEN de la Sociedad Argentina de Edificación. 20 casas y tres lotes de terreno, en mensualidades. En Belgrano. Con frente á las calles El Cano, Olaguer, Delgrado y Martínez. Construcción de primer orden y con todas las comodidades deseables. Barrio de edificación moderna. Los tranvías números 88 y 97 pasan por frente de las casas por la calle El Cano, distando sólo una cuadra de las avenidas Forest y Alvarez Thomas ambas con tranvía también. Nunca se han ofrecido casas tan bien situadas ni tan bien hechas en mensualidades. Venta sin base, á tanto la mensualidad, pagadero en 132 mensualidades, dándose la posesión sin más desembolso que una mensualidad en el acto del remate y 2 más al retirar el título provisional, dándose las escrituras definitivas una vez abonadas 30 mensualidades por ante los escribanos señores F. del Río, A. Whuille y Bille y M. Piñeyro.

EL DOMINGO 17 de Diciembre á las 4 p. m. sobre la misma, venderemos estas lindísimas casas que merecen visitarse para darse una idea de lo que venderemos. La distribución es moderna, todas tienen su frente imitación piedra, jardines, etc. Los terrenos se venderán sin base á tanto la vara cuadrada, pagaderos en 40 mensualidades sin interés exigiéndose una mensualidad en el acto del remate y 2 más al retirar el título provisional. Nuestra comisión del 2 o|o es á cargo de los compradores. Pídan prospectos detallados en nuestra casa San Martín 81 y en la Sociedad Argentina de Edificación, Victoria 720.—Publio C. Massini y Cía. n29

JUDICIAL — GRUPO DE 8 casas en block, en Belgrano. Calle Olleros, esquina 3 de Febrero, 1 cuadra de la avenida Cabildo, con adoquinado y doble vía de eléctrico y á 5 cuadras de las estaciones Belgrano y Colegiales. Las casas que dan frente á la calle Olleros números 3009, 2015, 2017 y 2021 y las con frente á 3 de Febrero números 1040 y 1058. Edificio nuevo de primer orden y con frente de piedra artificial, cortinas metálicas, revestimientos de mármol en los zaguanes, cielos rasos de yeso, aguas corrientes, gas. Construido con todas las comodidades modernas para producir alta renta. Mide el terreno 25.36 metros ó sea (29v28) de frente al SE. por 27.30 metros, ó sea (31v52) de fondo y frente también al NE., 25.54 ó sea (29v49) en el lado SO. y 34.78 metros, ó sea (25v61) en el NO. Venta en block. Base, $ 106.385.50 m|n. al contado. Orden del señor juez, doctor Adolfo Marcenaro, secretaría, doctor Alfredo Gamboa, en el juicio seguido por la Sociedad Argentina de Edificación, contra don Antonio Zambonini, por cobro de pesos, y de acuerdo con los edictos publicados en el Boletín Judicial de la Provincia.

EL MIERCOLES 13 de Diciembre, á las 3 p. m., en nuestra casa, San Martín 81, Buenos Aires, venderemos estas lindísimas casas que merecen visitarse. Se exigirá el 10 o|o de seña á cuenta de precio y el 2 o|o de comisión. Las escrituras se otorgarán por ante el escribano señor Eduardo Ves Lozada. Se hace presente que si el comprador lo desea la misma Sociedad Argentina de Edificación le concederá en préstamo hasta la mitad del precio de venta, en las condiciones de sus estatutos y reglamentos, que pueden consultarse, Victoria 720. Mayores informes en nuestras oficinas, San Martín 81.—Publio C. Massini y Cía. n15

EN EL CENTRO DE FLORES, Ferrocarril 148, entre Ramón Falcón y Provincias Unidas. Propiedad antigua, pero en buen estado de conservación. Con adoquinado pago y tranvía al frente. Muy buen barrio de familias y entre lindísimos chalets. Dista una cuadra de la avenida Rivadavia y tres de la plaza ó iglesia de Flores. Mide 10 varas 44 de frente por 56.15 varas en un costado y 56.42 varas en el otro. Base de venta $ 24.000. Reconoce en hipoteca $ 18.000 á un año de plazo con opción á otro más y 8 o|o de interés.

EL DOMINGO 10 de Diciembre á las 5 p. m. en la misma propiedad, venderemos esta buena casa cuya ubicación es el mejor elogio que se puede hacer. Seña 8 o|o. Comisión 2 o|o. Informes y planos en nuestras oficinas, San Martín 81, — Publio C. Massini y Cía. d3

OCHO CHALETS — NUEVOS, de altos, calle Monroe y Tronador, la primera adoquinada pago y la segunda á adoquinarse en breve á dos cuadras de la estación Coghlan con inmejorable servicio de trenes. Lindísimo barrio de mucho porvenir. Con cédulas y á plazos. Oportunidad excepcional para adquirir una vivienda ideal con grandes facilidades y ventajas. Cada chalet tiene subsuelo, planta baja y piso alto constando de hall, sala, escritorio, comedor en la planta baja, tres dormitorios, una piecita, baño con aguas corrientes fría y caliente, en el subsuelo están la cocina con económica, pieza de servicio, etc. La construcción ha sido hecha con toda prolijidad sin economía de ningún género, mezclas muy ricas, mosaicos extranjeros, carpintería elegida estilo elegante, etc., cada una tiene jardín al frente con una balaustrada de material y verja de hierro. Constituyen un soberbio block de casas hermosas, único por su clase de construcciones, parajo en que están ubicados y forma de venta bases de 20.000 pesos, á 28.000 cada uno incluyendo en cada uno hipoteca en cédulas argentinas de 13.000 pesos, á 10.000 pesos que el comprador tomará á su cargo en forma y estilo de plaza abonando el excedente mitad al contado y mitad á 6, y 12 meses de plazo con 7 o|o de interés anual.

EL DOMINGO 17 de Diciembre á las 4 de la tarde en los mismos chalets. Recomendamos muy especialmente los visiten para darse idea de la importancia de ellos. Títulos perfectos. Escrituras ante la oficina del escribano señor Rodolfo F. Bernardo. Seña 8 o|o. Comisión 2 o|o. Más datos y folletos en nuestras oficinas, San Martín 81.—Publio C. Massini y Cía.

CENTRAL EN MAR DEL Plata. Por mensualidades, manzana C. de la quinta 147, dividida en 24 lotes con frente á la calle G. Mitre, Paunero, Alberti y Gascón, á 3 cuadras del bulevar Marítimo, del Torreón y 5 de la nueva estación de pasajeros del F. C. S. Es la loma más preciosa, sobre el mar, circundada de hermosos chalets de gente conocida, y la ubicación preferida y de más porvenir. Venta sin base á tanto la vara cuadrada pagadera en 30 mensualidades sin interés, dándose la posesión inmediatamente y título definitivo sin más desembolso que dos mensualidades de garantía en el acto del remate y dos más para escriturar ante el señor Francisco Lenzi. A todo el que pague al contado gozará de un descuento del 10 o|o. Las cuotas mensuales se abonarán en el Banco Español del Río de la Plata.

EL SABADO 16 de Diciembre á las 3 p. m. en nuestra casa San Martín 81, venderemos esta manzana muy bien ubicada. Títulos perfectos. Comisión 2 o|o. Más datos y planos en nuestras oficinas, San Martín 81.—Publio C. Massini y Cía. d2

JUJUY 751 ENTRE EL BU-levar Independencia y Méjico. Propiedad antigua pero que produce renta, en terreno de 10 varas de frente por 53 de fondo. Barrio muy familiar y cuyos progresos se acentúan diariamente, afirmando cada vez más la alta valorización alcanzada. Reconoce un contrato por 3 y 1|2 años á razón de 80 pesos mensuales y el cual deberá respetar el comprador. La pared medianera está paga hasta la altura de tres metros y la del fondo hasta la altura de las piezas. La venta es sin base á tanto la vara cuadrada, pagadero el importe mitad al contado y la otra mitad á seis meses de plazo sin interés.

EL DOMINGO 10 de Diciembre á las 3.30 de la tarde, en la misma propiedad, procederemos á su venta, en la seguridad de que resultará para quien la adquiera un buen negocio. Títulos perfectos. Exigiremos en el acto del remate 8 por ciento de seña y 2 por ciento de comisión. Por más datos ó informes en nuestras oficinas San Martín número 81.—Publio C Massini y Cía. d2

CHALET en FLORES — CA-lle Ramón Falcón (antes Unión) 2046 entre Camacuá y Lautaro. En lo mas central y mejor edificado. Con adoquinado pago y tranvía eléctrico al frente y á una cuadra de los grandes bulevares Rivadavia y Carabobo. Edificio de primer orden, moderno: Consta en la planta baja de hall, sala, antesala, comedor, un dormitorio, 2 piezas de servicio, cocina, baño, w. c., garage, jardín al frente y fondo. Planta alta: terraza, 3 dormitorios, baño, etc. Instalación de luz eléctrica, gas, aguas corrientes. Mide el terreno 17v23 de frente al N. por 50 varas de fondo. Entrada para automóvil, etc. Base de venta $ 50.000. Reconoce una hipoteca de 25.000 cédulas argentinas, que el comprador tomará á su cargo en la forma y estilo de plaza.

EL DOMINGO 10 de Diciembre á las 4.30 p. m. en la misma propiedad, venderemos este lindísimo chalet que merece visitarse. Seña 8 o|o. Comisión 2 o|o. Títulos perfectos. Informes, San Martín 81.—Publio C. Massini y Cía. n21

NECOCHEA

Desde hoy en el bar "Nueve de Julio"

se encuentra nuestro empleado á disposición de los que vayan á visitar los valiosos terrenos que remataremos

SIN BASE Y EN COMODOS PLAZOS

El Miércoles 13 de Diciembre, á las 3

EN NUESTRA CASA, SAN MARTIN 81

Nota importante:

Recomendamos leer las crónicas publicadas en todos los diarios de esta capital referentes á la inauguración de los trabajos de construcción para el tranvía eléctrico, el que pasará frente á los terrenos que ofrecemos.

Publio C. Massini & Cía.

EN NECOCHEA — LO MEJOR y más valioso que se pueda ofrecer en el hermoso balneario de la importante ciudad de Necochea, hoy por hoy el segundo de la República, donde el progreso y el adelanto se palpan día á día, producido por la asombrosa edificación, por el gran puerto de ultramar, por la sociedad Fomento Necochea, que ya tiene en construcción un tranvía eléctrico que del centro de la ciudad llegará al balneario, inaugurándose á mediados de Enero pxmo., pasando sus líneas por los terrenos en venta. La hermosa rambla á construirse con todo el confort y lujo exigido y cuya ley ya ha sido sancionada, se invertirá la suma de $ 650.000. Los numerosos hoteles etc., son todos estos factores de tal importancia, que han dado vida propia á esta progresista ciudad valorizando los terrenos de tal modo que lo que hoy no se adquiere á dos tendrá que pagarse mañana cuatro, seis y hasta diez veces más. Por su excepcional ubicación y altura, se prestan igualmente para la construcción de chalets, como también para especular con mucho éxito.

DETALLE

CON FRENTE A LA DIAGONAL—8 lotes entrando una esquina de especiales dimensiones, todo cercado con alambre tejido, quinta núm. 209.

SOBRE LA DIAGONAL—Quinta 176, dos manzanas divididas en 52 lotes.

A UNA CUADRA DEL BULEVAR PELLEGRINI Y LA DIAGONAL— Una manzana en la quinta 161, dividida en 26 lotes, rodeada de edificación.

SOBRE NECOCHEA HOTEL Y LA PLAYA—Cuatro manzanas divididas en 82 grandes lotes, calle en medio con la quinta 192 y una manzana en la quinta 107 dividida en 26 lotes.

SOBRE LA HERMOSA BARRANCA DE RIO QUEQUEN — La quinta 167 en cuatro lotes de 15.000 varas cada uno. Todos estos terrenos se venderán sin base, á tanto la vara cuadrada, con opción á pagarse su importe 25 por ciento al contado, 25 por ciento á 6 meses, 25 por ciento á 12 meses, 25 por ciento á 18 meses de plazo, con garantía hipotecaria y 6 por ciento de interés anual. La posesión se dará inmediatamente con lotes medidos y amojonados dentro de las líneas municipales por el ingeniero señor Enrique Ducos.

EL MIERCOLES 13 Diciembre á las 3 de la tarde, en nuestra casa, San Martín 81, realizaremos este importante remate de terrenos, cuya visita recomendamos, poniendo á disposición de los que deseen hacerlo un empleado de nuestra casa, en el Bar 9 de Julio, en Necochea, desde 10 días antes del remate, quien facilitará todos los medios necesarios para una cómoda inspección. Los títulos son perfectos y las escrituras se otorgarán ante la oficina del señor Esteban F. Achinelli. Seña, 8 por ciento. Comisión, 2 por ciento. Más datos, planos y folletos, en nuestras oficinas, San Martín 81. —Publio C. Massini y Cía. n28

Warnes y Bella Vista

Adoquinados—Tranvías—Entre edificios

37 LOTES

SIN BASE PARA LIQUIDAR

EN 36 MENSUALIDADES

El Domingo 10 de Diciembre, á las 3

SOBRE LOS TERRENOS

Pídanse datos y planos, San Martín 81.

PUBLIO C. MASSINI y Cía.

37 LOTES CON FRENTE AL bulevar Warnes, calles Sapaleri (adoquinándose ambas), Añasco y Seguí. A 1 cuadra de la avenida Bella Vista y estación La Paternal, del ferrocarril Pacífico y dos de la avenida San Martín, adoquinada y con tranvía hacia todos rumbos; situación inmejorable, barrio todo edificado. Lo único que queda tan central disponible. Venta en 36 mensualidades sin interés, á liquidar, sin base, á tanto la vara cuadrada, dándose la posesión inmediata, con sólo el desembolso de tres mensualidades de garantía en el acto del remate y tres más al escriturar ante los señores Magán y López.

EL DOMINGO 10 de Diciembre, á las 3 de la tarde, sobre los mismos terrenos, venderemos estos 37 lindos lotes en un barrio cuya fisonomía cambia día á día. Títulos perfectos. Comisión, 2 por ciento. Planos é informes, en nuestras oficinas, San Martín 81.—Publio C. Massini y Cía.

AL NORTE — CANNING números 2309 al 71, entre Charcas y Guemes. A sólo una cuadra de Santa Fe. Entre palacetes en el barrio preferido para vivir, donde día por día se levantan nuevos y lujosos hotelitos. Propiedad antigua, pero que produce renta. Barrio con toda clase de adelantos doble vía de tranvía al frente, aguas corrientes, gas, luz eléctrica, etc. El terreno mide 20 varas de frente por 43.12 varas en el costado NO. y 45.80 en el costado SO. Produce 450 pesos mensuales con contrato por 22 meses que respetará el comprador. Venta sin base á tanto la vara cuadrada, reconoce en hipoteca 40,000 pesos moneda nacional al 8 o|o de interés que vence el día 27 de Julio de 1912. (Ad corpus.)

EL DOMINGO 17 de Diciembre á las 5 p. m. venderemos esta propiedad cuya ubicación y dimensiones no admite comentarios. Títulos perfectos. Seña 8 o|o. Comisión 2 o|o. Informes en nuestras oficinas, San Martín 81.—Publio C. Massini y Cía.

JUDICIAL — PROPIEDAD calle French No. 2938 entre Gallo y Bustamante. A 3 cuadras de la avenida Las Heras y 4 de Santa Fe, ambas con tranvías. Barrio de primer orden. Propiedad antigua pero que produce renta. El terreno mide 8m66 (10v) de frente por 27m12 (31v31) de fondo en el costado NO, y 28m60 (32v02) en el costado SE. Base $ 7,000 m|n. Venta por orden del señor juez doctor Raimundo Naveira, secretaría A. Rodríguez, en el juicio seguido por el doctor Pedro Ghiso contra la sucesión de don J. M. Joubert.

EL DOMINGO 17 de Diciembre á las 3.30 p. m., en la misma casa, venderemos esta propiedad situada en un barrio de familias. Exigiremos 8 o|o de seña á cuenta de precio y 2 o|o de comisión. Informes San Martín 81.—Publio C. Massini y Cía. d8

BARTOLOME MITRE 3821— Entre Salguero y Medrano. Buena propiedad antigua pero que produce renta. Calle adoquinada y tranvía al frente. A sólo una cuadra de la avenida Rivadavia. Mide el terreno 10.46 varas de frente por 13.52 en el costado E y 10.81 en el Oeste, teniendo en el contrafrente 11.18 varas. Ad corpus. Base de venta $ 8000, pagadera mitad al contado y mitad á seis meses sin interés.

EL DOMINGO 10 de Diciembre á las 4 p. m. en la misma propiedad venderemos esta casa que por su situación y dimensiones, resultará un brillante negocio para quien la adquiera. Seña 8 o|o. Comisión 2 por ciento. Informes y más datos en nuestras oficinas, San Martín 81.—Publio C. Massini y Cía. d2

CASA MONTE EGMONT — 1220, entre Paramaribo y Paysandú. A dos cuadras de las avenidas San Martín y 3 de la de Gaona ambas con tranvías eléctricos y á 4 de la calle Bella Vista. Consta de dos habitaciones, comedor, cocina, cuarto de baño, pozo con bomba, galería, patio mosaicos, cielos rasos de yeso, carpintería de cedro y toda construida en cal. Mide 10 varas de frente por 32v15 en un costado y 32v45 en el otro. Base de venta, $ 10.000. Reconoce en hipoteca 4.000 cédulas que el comprador tomará á su cargo en la forma y estilo de plaza.

EL DOMINGO 10 de Diciembre, á las 3 de la tarde, en la misma propiedad, venderemos esta buena casa. Títulos perfectos. Seña, 8 por ciento. Comisión, 2 por ciento. Informes, San Martín 81.—Publio C. Massini y Cía. n26

HOTEL PRIVE — SUIPA-cha 773, entre Viamonte y Córdoba, excepcional como ubicación, en el centro mismo del barrio preferido para habitar, entre grandes residencias y donde pocas veces se presenta la oportunidad de adquirir un inmueble de la bondad del que ofrecemos. Propiedad de altos y bajos, de sólida construcción, moderna, en terreno de 8.60 varas de frente por 35 de fondo, y distribuida en la siguiente forma:

PISO BAJO: sala, antesala, hall, comedor, patio, cuarto de labar, cocina, etc.

PISO ALTO: 4 dormitorios, 2 piezas de servicio y demás dependencias. Base definitiva de venta, $ 90.000 moneda nacional. Ad corpus. Reconoce una hipoteca de $ 60.000 á un año de plazo, con 8 y medio por ciento de interés anual de la que se hará cargo el comprador, abonándose el excedente en el acto de la escrituración.

EL MIERCOLES 20 de Diciembre, á las 3 p. m., en nuestra casa, San Martín 81, venderemos este hotel privé que recomendamos especialmente. Puede visitarse todos los días de 9 a. m. á 4 p. m. Títulos perfectos. En el acto del remate exigiremos como de práctica, el 8 por ciento de seña y el 2 por ciento de nuestra comisión. Por más datos ó informes en nuestras oficinas, San Martín 81.—Publio C. Massini y Cía. d5

TERRENOS

EN MAR DEL PLATA — Los mejores terrenos para edificar, 20 lotes, en la quinta 140, á 4 cuadras del mar, de la playa y de la Torre Pueyrredón. Distan 3 cuadras del bulevar Colón asfaltada y 5 de la nueva estación del F. C. S.

Terrenos de inmenso porvenir, pues Mar del Plata adelanta asombrosamente, ha triunfado y triunfará siempre hasta delante de los más pesimistas. Diariamente se ven nuevas grandes obras, calles afirmadas, la gran explanada, parque de Diversiones, teatros, etc., factores todos que contribuyen á su valorización. Venderemos 20 únicos lotes, pagaderos en 40 mensualidades, sin interés, exigiéndose solamente una de garantía en el acto del remate y otra al escriturar ante el señor Martín y Omar, dentro de los 30 días de efectuado el remate.

EL MIERCOLES 6 de Diciembre á las 3 p. m. en nuestra casa San Martín 81, venderemos estos 20 lotes que recomendamos por su brillante ubicación. Títulos perfectos. Las mensualidades se abonarán en el Banco Germánico de la América del Sud. Comisión 2 o|o. á cargo del comprador. Planos y más datos, San Martín 81. —Publio C. Massini y Cía. n10

LO MEJOR DE COGHLAN— Quinta San Salvador de B. y S. Dobenedetti. A 3 cuadras de la estación, cuyo excelente servicio de trenes será aumentado enormemente, quedando igual al de Belgrano. Son 150 lotes de medidas ideales en terreno alto, parejo, lo más precioso de esa ubicación, dan frente á las calles Manuela Pedraza, Holmberg, Machain y otras, á 3 cuadras del bulevar Monroe, 2 de Congreso que se adoquinará muy en breve; el tranvía por la calle Manuela Pedraza frente al terreno en venta su construcción es obra de poco tiempo; la edificación lo estrecha por todos sus rumbos en una palabra se trata de terrenos de cierta calidad que ya quedan muy pocos dentro del municipio. Venta sin base, á tanto la vara cuadrada pagadero en 60 mensualidades sin interés, dándose la posesión dentro de líneas municipales con lotes é inmediatamente; no hay más desembolso que dos mensualidades de garantía en el acto del remate y otras dos más al retirar el título provisional, las escrituras definitivas se otorgarán una vez abonadas 15 mensualidades ó á todo el que las anticipe ante el escribano señor Enrique Piñero. Los que paguen al contado gozarán de un descuento del 15 o|o sobre la parte á plazos. Las mensualidades se abonarán en el Banco de la Provincia de Buenos Aires.

EL DOMINGO 17 de Diciembre á las 2.30 p. m. sobre los mismos terrenos venderemos estos 150 lotes que constituyen una verdadera oportunidad para comprar bien y con toda clase de garantías. Títulos perfectos. Comisión 2 o|o. Tren gratis del Retiro á las.... p. m. en punto. Planos, boletos y más datos en nuestras oficinas, San Martín 81.—Publio C. Massini y Cía. d1

EN MARTINEZ—PARA ES-peculadores, 4 manzanas con frente á las Lomas de San Fernando, 16 cuadras de la estación y 12 de la avenida Cabildo con tranvía eléctrico en construcción. Terreno alto y muy bien ubicado. Las superficies de las manzanas varían entre 6.750 varas cuadradas y 4.604 cada una, se trata de manzanas pequeñas que permite hacer una linda subdivisión en lotes ideales. Venta con opción, sin base á tanto la vara cuadrada. Reconoce en conjunto una hipoteca de $ 19.000 que equivale á $ 4.750 cada manzana, á dos años de plazo con el 5 por ciento de interés, con opción á otro año más pero con el 6 por ciento de interés, el excedente deberá abonarse mitad al contado y mitad á seis meses, sin interés. Con opción de una á las cuatro manzanas.

EL MIERCOLES 6 de Diciembre á las 3 p. m., en nuestra casa, San Martín 81, venderemos estas 4 manzanas de cuya adquisición resultará un excelente negocio dada su brillante ubicación. Títulos perfectos. Escrituras deberán hacerse por ante el escribano señor E. Igartúa. Seña, 8 por ciento. Comisión, 2 por ciento. Más datos y planos en nuestras oficinas, San Martín 81.—Publio C. Massini y Cía. n25

EN COLEGIALES — 3 LO-tes ideales, calle Martínez esquina Maure. Barrio cuyos comentarios y elogios resultarán siempre pocos para probar lo valioso de la ubicación, á una y media cuadra de la avenida Colegiales, dos de Alvarez Thomas y 4 de la estación del ferrocarril Central Argentino. Con tranvías para todas direcciones. Barrio de edificación moderna. Venta sin base, á tanto la vara cuadrada. Cada lote reconoce una deuda que varía entre $ 9.221.88 y 4.408.20 respectivamente, pagadera en 31 mensualidades de $ 207.48, pesos 198.85 y 142.20, de las que se hará cargo el comprador abonando el excedente al contado.

EL DOMINGO 10 de Diciembre, á las 4.30 de la tarde, sobre el mismo terreno, venderemos estos tres lindos lotes que recomendamos especialmente. Títulos perfectos. Seña, 8 por ciento. Comisión 2 por ciento. Escrituras ante el señor Ricardo A. Leyro. Informes y planos, San Martín 81.—Publio C. Massini y Cía.

EN FLORES — 2 LOTES con frente á la calle Zamudio, entre las de Virgenes y Monte Egmont. — Barrio de primer orden, entre edificios nuevos y modernos. A sólo una cuadra de la Avenida Sud América (adoquinada) y dos de la de Gaona, con tranvía próximamente. Mide cada lote 9v23 de frente por 61v20 de fondo. Venta resuelta sin base, á tanto la vara cuadrada, pagadero mitad al contado y mitad á un año con el 6 por ciento de interés y garantía hipotecaria del mismo terreno.

EL DOMINGO 10 de Diciembre, á las 4 de la tarde, sobre el mismo terreno, venderemos estos dos lindos lotes. Títulos perfectos. Seña, 8 por ciento. Comisión, 2 por ciento. Informes y planos, San Martín 81. —Publio C. Massini y Cía. n36

CAMPOS

CHACRA EN FERRARI — Partido de Brandsen, parte del campo conocido por La Susana, á una hora de la capital, á sólo legua y media de la estación Ferrari y á 25 cuadras de una nueva estación del ferrocarril á Meridiano V. Son 10 hectáreas, 62 áreas, 75 centiáreas de muy buen campo apto para todo cultivo, criaderos de aves, quintas de verdura, etc. Como situación, es inmejorable, pues basta sólo enunciar su proximidad á la capital. Base de venta $ 360 la hectárea. Reconoce una deuda de $ 1.700, pagadera en 5 cuotas de $ 340 por semestre sin interés, de la que podrá hacerse cargo el comprador abonando el excedente al contado.

EL MIERCOLES 6 de Diciembre, á las 3 de la tarde, en nuestra casa, San Martín 81, venderemos esta chacra que se recomienda por sí sola. Títulos perfectos. Seña, 8 por ciento. Comisión, 2 por ciento. Informes, San Martín 81.—Publio C. Massini y Cía. n23

EN EL RIO NEGRO — 2.100 hectáreas de muy buen campo en la margen Sur del Río Negro, frente mismo á la colonia Roca y al F. C. al Neuquén. Tierras fértiles especiales para ganadería y de un porvenir incalculable. Venta resuelta á vender por cualquier cosa que exceda de $ 5 la hectárea pagadero mitad al contado y mitad á un año de plazo con el 7 o|o de interés.

EL MIERCOLES 20 de Diciembre á las 3 p. m. en nuestra casa, San Martín 81, venderemos este campo que dada su ubicación recomendamos. Título perfecto. Seña 8 o|o. Comisión 2 o|o. Planos y datos, San Martín 81.—Publio C. Massini y Cía.

POR CUENTA Y ORDEN DE la Sociedad Argentina de Edificación. En Flores. 12 casas y 3 lotes de terreno, en mensualidades con frente á las calles Camarones, Sánchez y Terrero. Situación inmejorable y á un paso de los tranvías y sobre el adoquinado. Barrio muy edificado y que ha adelantado enormemente. Distan una cuadra de la avenida Bella Vista y 2 del bulevar San Martín, ambos con adoquinado y tranvía eléctrico. Consta cada casa de jardín al frente, 3 dormitorios, comedor, cocina y w. c. La superficie del terreno varía entre 200 y 459 varas cuadradas respectivamente. Venta sin base, á tanto la mensualidad, pagadero en 132 mensualidades, dándose la posesión inmediata con solo el desembolso de una mensualidad en el acto del remate y 2 más al retirar el título provisional, dándose las escrituras definitivas una vez abonadas 30 mensualidades por ante los escribanos F. del Río, A. Wilde Ville y M. Piñeyro. A todo el que pague alguna cantidad se le rebajará la cuota mensual en 14.46 pesos por cada mil pesos que abone. Los terrenos se venderán sin base á tanto la vara cuadrada, pagadero en 40 mensualidades sin interés, sin más desembolso que una mensualidad en el acto del remate y 2 más al retirar el título provisional.

EL DOMINGO 10 de Diciembre á las 4 p. m. sobre las mismas venderemos estas lindísimas casas en cuya construcción han sido empleados los mejores materiales sin omitir detalles y economías de ningún género. Recomendamos á todo el que desee adquirir una casa en las ventajosas condiciones en que las ofrece la Sociedad Argentina de Edificación, las visite para darse una idea de la bondad de lo que se ofrece. Planos ó informes en nuestras oficinas San Martín 81 y en la Sociedad Argentina de Edificación, Victoria 720.—Publio C. Massini y Cía. n28

63.400 HECTAREAS EN EL Valle de Hualcamayo, departamento Jachal, provincia San Juan. Como judicial. A 7 leguas al N. más ó menos de Jachal. Muy buen campo, grandes valles muy pastosos y aguas permanentes, poblado con ganadería y varios puestos de alguna importancia. Linda al N. con Lucero, Manrique y Tejada, al E. con Milaño y Pellerano, Los Barriales de Lucero; Manrique, Rodríguez, Panacan de Tejada; al S. el cerro de Huachi y al O. Domingo F. Alvarado, Luz Marvaez y otros. Ha sido mensurado prolijamente. El campo tiene en total 9 poblaciones y 10 aguadas, entre otras los arroyos de Chepical, Quebrada Honda, Sagavia, Tero, Portillo, Pajaritos del Molle, los cerros de La Punilla, La Madrid, Negro, Portillos y Colorado dan lugar á numerosas quebradas ricas en pastos y aguadas, donde pueden engordar miles de cabezas. Se visita por Jachal. Venta forzosa por división de condominio con la ínfima base de 1.50 $ la hectárea, á pagarse mitad al contado y mitad á un año de plazo con 6 o|o de interés y garantía hipotecaria. Tiene mensura judicial aprobada y los títulos se encuentran en nuestra casa á disposición de los interesados que deseen revisarlos.

EL MIERCOLES 13 de Diciembre á las 3 p. m. en nuestra casa, San Martín 81, venderemos este campo de gran porvenir. Títulos perfectos. Seña 8 o|o. Comisión 2 o|o. Más datos y planos en nuestras oficinas, San Martín 81.—Publio C. Massini y Cía. n22

EN SAN LUIS — CAMPO por mensualidades sobre la estación Chalanta, de la que sólo dista 20 cuadras, 1 legua de Caldenadas, 8 de Nueva Escocia y 7 de Villa Mercedes; muy buen campo dividido en 45 lotes de chacras de 20 hectáreas cada uno, lindando con el trazado del pueblo Rodríguez Jurado; es apto para cultivos y ganadería, teniendo agua á poca profundidad. Todos los lotes dan frente á calles y se entregarán medidos y amojonados. Venta en 60 mensualidades sin interés, con base de $ 15 por mes cada 20 hectáreas, dándose la posesión inmediata sin más desembolso que tres mensualidades en el acto del remate y otras tres más al escriturar ante el escribano señor .... Las cuotas mensuales se deberán abonar en el Banco Francés. Dadas esas condiciones de pago, calidad y ubicación del campo se trata de una verdadera oportunidad, pues nadie vende campos como este á pagar por mensualidades.

EL SABADO 9 de Diciembre, á las 3 p. m., en nuestra casa, San Martín 81, venderemos estos 45 lotes. Títulos perfectos. Comisión 2 o|o. Planos y más datos en nuestras oficinas, San Martín 81.—Publio C. Massini y Cía. n28

CAMPO EN CHASCOMUS — A solo dos horas y media de la capital. Parte de la estancia La Esperanza conocida por de doña Juana Rodger de Robson, en el cuartel 7o. Superficie de 1191 hectáreas, 68 áreas y 45 centiáreas; lindando al N. E. con Newton y Gallarani, al S. E. con Durañona y Castagnino, al S. O. con el establecimiento Santa Catalina y al N. O. con María R. de Mac Gaw. Próximo á la ciudad de Chascomús y á un paso del gran puerto de la bahía de San Borombón, siendo probable que lo cruce alguna de sus diversas líneas férreas que saldrán del puerto. Sus pastos son superiores y por la calidad de su suelo puede adaptarse para agricultura y ganadería. Tiene tres puestos con buenas casas y abundantes arboledas de acacias, etc. y dos jagüeles. Está desocupado y se entregará en seguida. Venta sin base, á tanto la hectárea, pagadera mitad al contado y mitad á un año de plazo con 6 o|o de interés que se abonará por semestres adelantados, quedando el campo hipotecado.

EL SABADO 23 de Diciembre á las 3 p. m., en nuestra casa San Martín 81. Títulos perfectos, escrituras ante el escribano señor P. H. Pedernera de Chascomús. Seña 8 o|o. Comisión 2 o|o. Más datos y planos en nuestras oficinas.—Publio C. Massini y Cía. d3

EN SANTIAGO DEL ESTERO. 5.510 hectáreas de muy buen campo, departamento de Figueroa, á 14 leguas justas de las estaciones Clodomira y Cañada del ferrocarril Central Norte; con agua á 10 metros de profundidad más ó menos en todo el campo. Da frente al río Salado y tiene algunas poblaciones y es apto para agricultura como lo prueban pequeñas extensiones sembradas de maíz, trigo y alfalfa: Tiene poco monte, casi todo el campo es limpio; el ramal del ferrocarril Central Argentino que partirá de la estación Garza pasará muy cerca del campo tal vez lo cruce. Venta resuelta con la definitiva base de $ 12 la hectárea incluyendo una hipoteca de $3 060 pesos que representa $ 6 la hectárea en dos cuotas iguales al 21 de Septiembre de 1913 y 1913 y 8 o|o de interés el excedente que se obtenga sobre la hipoteca podrá pagarse mitad al contado y mitad á 6 meses de plazo sin interés. El campo es conocido por La Laguna, es de primera calidad y dada la forma de pago, se compra casi sin dinero de inmediato.

EL MIERCOLES 6 de Diciembre á las 3 p. m. en nuestra casa San Martín 81, venderemos este campo de gran porvenir que recomendamos sin reservas. Títulos perfectos. Seña 8 o|o. Comisión 2 o|o. Más datos y planos en nuestras oficinas, San Martín 81.—Publio C. Massini y Cía. n15

EN SAN LUIS — A 5 LE-guas de Villa Mercedes, 3 de Fraga é inmediato á la estación del ramal de Pedernera á la Paz. Lote número 49 fracción B. de la Colonia Figueroa Alcorta. 600 hectáreas de buen campo en un lote. Venta sin base á tanto la hectárea para vender á cualquier precio, pudiendo pagarse el importe mitad al contado y mitad á 6 y 12 meses de plazo con garantía hipotecaria y 5 o|o de interés anual.

EL SABADO 9 de Diciembre á las 3 p. m. en nuestra casa San Martín 81, venderemos este lote de campo muy bien ubicado y de mucho porvenir. Títulos perfectos. Seña 8 o|o. Comisión 2 o|o. Más datos y planos en nuestras oficinas, San Martín 81. —Publio C. Massini y Cía. n28

Arturo Barros y Cía.

15 LOTES EN FLORESTA— Forman parte de la manzana comprendida entre las avenidas Olivera y Provincias Unidas y las calles Medina, Santiago Carreras y Caxaraville. Ubicación importante, á 3 cuadras de Rivadavia, con tranvías al frente por Olivera y Provincias Unidas y con adoquinado pago por ésta. En el radio del subterráneo. Las dimensiones de los lotes varían entre 500 y 600 varas cuadradas con inclusión de una gran fracción de 1.861 varas con salida á Provincias Unidas, apta para un establecimiento industrial, fábrica, garage ú otra aplicación análoga. Base, $ 6.50 la vara cuadrada, pagadera la mitad al 31 de Julio de 1912 y la otra mitad al 31 de Julio de 1913. El excedente mitad al contado y mitad al 31 de Diciembre de 1913, siendo todos los plazos con hipoteca al 7 o|o. Los lotes 17 y 19 se pagarán al contado, con deducción de una hipoteca por $ 1.462 y 1.760 respectivamente; á vencer en Enero de 1913, al 6 o|o de interés. El lote 45, reconoce una hipoteca de $ 3.291.78 centavos al 6 o|o, al 17 de Enero de 1913. La esquina de Provincias Unidas y Medina, lote 27, se vende sin base, á tanto la v. c. Escrituras por la escribanía del señor Pedro E. Zanit, Avenida de Mayo 840.

EL DOMINGO 10 de Diciembre, á las 3 de la tarde, en los mismos terrenos. Títulos perfectos. Seña, 8 por ciento. Comisión, 2 por ciento. Informes y planos, San Martín 50.—Arturo Barros y Cía. d5

En Mira Mar

v5

EN MIRAMAR — DOS MAN-zanas de terreno. La mitad de la chacra 93, manzana A. y B. cada una compuesta de 12.100 varas cuadradas y cerca del límite de la planta urbana, entre la avenida Pueyrredón y la avenida de la estación del F. C. Sud. Es un negocio de oportunidad y una ubicación de perspectivas inmejorables. En dos lotes con opción. Base 50 centavos la vara cuadrada. Mitad al contado y mitad á un año con hipoteca al 7 o|o. Escrituras por la oficina del señor Francisco Argerich, calle Rivadavia 620.

EL JUEVES 7 de Diciembre á las 3 p. m. en nuestro salón. Títulos perfectos. Seña 8 o|o. Comisión 2 o|o. Planos ó informes, San Martín 50.—Arturo Barros y Cía. d2

En MONTE GRANDE

v5

EN MONTE GRANDE —EN 60 mensualidades. Terrenos centrales, rodeados de edificación. Calle Miguel Azcuénaga esquina Banfield. A 4 cuadras de la estación en un parajo alto, con las perspectivas más favorables dado el próspero desarrollo de Monte Grande. Son 6 lotes comprendida la esquina, con superficies de 261 á 461 varas cuadradas. Base 8 pesos la mensualidad. Tres mensualidades de seña en el remate y 3 al recibir cada comprador la libreta respectiva. Escrituras definitivas por la escribanía del señor Julián Moreno, una vez pagadas 13 cuotas.

EL JUEVES 7 de Diciembre á las 3 p. m. en nuestro salón. Comisión 2 o|o. Títulos perfectos. Planos ó informes, San Martín 50.—Arturo Barros y Cía. d2

MAR DEL PLATA

v5

PUERTO DE MAR DEL PLA-ta. 2.500 varas en un lote. En la manzana J de la chacra 250, parte Sur y Este, con 50 varas por cada costado. En una ubicación próxima al Golf y al puerto y por lo tanto con todas las perspectivas de valorización que ofrece ese radio. Sin base, á tanto la vara cuadrada al contado.

EL JUEVES 7 de Diciembre á las 3 p. m. en nuestro salón. Títulos perfectos. Seña 8 o|o. Comisión 2 o|o. Informes, San Martín 50.—Arturo Barros y Cía. d2

VILLA DEVOTO

v5

ESQUINA EN VILLA DE-voto. Calle Nogoyá y Mercedes, con frente al SE. y NO. Mide 30 varas á la primera por 40.40 varas á la segunda ó sean 1.212 varas cuadradas. A pocas cuadras de la estación, en barrio que surge y se valoriza. Liquidación sin base, al contado.

EL JUEVES 7 de Diciembre á las 3 p. m. en nuestro salón. Títulos perfectos. Seña 8 o|o. Comisión 2 o|o. Informes, San Martín 50.—Arturo Barros y Cía. d2

En BAHIA BLANCA

v5

EN BAHIA BLANCA — UNA manzana de 9.120 varas cuadradas, designada con la letra S. de la chacra 81. Mide 67.50 varas por 135. Parajo alto, rodeado de edificación y ubicado entre las líneas de los ferrocarriles N. Oeste y Pacífico, muy cerca de donde esta última empresa levantará el gran edificio de su nueva estación. El tranvía eléctrico hasta la cárcel provincial correrá también á poca distancia y además dan idea del movimiento comercial de esos alrededores, los grandes establecimientos, molinos, mercados Victoria, etc., que allí existen. Linda con las manzanas M. y T. de la misma chacra, con A. Prensato y con la chacra 59. Orden de liquidación, sin base, á tanto la vara cuadrada.

EL JUEVES 7 de Diciembre á las 3 p. m. en nuestro salón. Títulos perfectos. Seña 8 o|o. Comisión 2 o|o. Informes, San Martín 50.—Arturo Barros y Cía. d3

ESPLENDIDA CASA

v5

CASA-QUINTA en BELGRA-no. Núñez 2556 al 86, entre General Paz y Amenábar. Amplia propiedad de construcción sólida y elegante, con jardín, frutales, quinta, cochera y cuanto detalle requieren las viviendas de esta especie para que sean atrayentes y confortables. El edificio está situado en el centro del terreno con sus cuatro frentes de imitación piedra y consta de sala, comedor, escritorio, pieza de billar, 8 dormitorios, baño, cocina y servicio en altos. Buena verja de hierro al frente, entrada para vehículos, molino con cañerías en toda la casa y demás dependencias, todo bien tenido. Calle adoquinada, á 1 y 1|2 cuadras de Cabildo y barrio de muy buena edificación. El adoquinado es reciente y el pago es á cargo del comprador. El terreno mide 30 varas de frente por 50 de fondo. Ad corpus. Base, pesos 22.000, que reconoce en hipoteca á vencer en Marzo 31 de 1913 al 8 por ciento. El excedente, mitad al contado y mitad á un año, con hipoteca al mismo interés.

EL DOMINGO 10 de Diciembre, á las 4 p. m., en la misma propiedad. Títulos perfectos. Seña 8 por ciento. Comisión 2 por ciento. Planos ó informes, San Martín 50.—Arturo Barros y Cía. d2

CHILE 531, TERRENO CEN-tral en la ubicación más importante del Sur. A pocas cuadras de la plaza de Mayo, de la Avenida, de la aduana nueva y de todo ese núcleo de población comercial que comprende los Bancos, el puerto y las grandes casas importadoras y exportadoras. Las dimensiones de más mérito y de más aplicación, 16.92 varas de frente por 30 85 en un costado, 29.80 en el otro y 16.10 en el contrafrente, ó sea una superficie de 483.59 varas cuadradas. Base, pesos 55.000, con deducción de una hipoteca de 33.500 pesos á un año de plazo, al 8 o|o con la que cargará el comprador.

EL DOMINGO 10 de Diciembre, á las 3 p. m. en la misma propiedad. Títulos perfectos. Seña 8 por ciento. Comisión 2 por ciento. Informes, San Martín 50.—Arturo Barros y Cía. d2

EN SAAVEDRA

v5

EN BELGRANO—5 ESPLEN-didos terrenos, ubicados en el paraje más alto y pintoresco de este progresista barrio. Calle Ruiz Huidobro y Superí, á poca distancia del Parque de Saavedra y á 4 cuadras de la avenida Cabildo. Sin base, á 5 años de plazo, una tercera parte al contado y el resto á 5 años, 7 por ciento por trimestre adelantado. Título perfecto á disposición de los interesados.

EL DOMINGO 10 de Diciembre, á las 3.30 p. m. en los mismos terrenos. Seña 8 por ciento. Comisión 2 por ciento. Planos ó informes, San Martín 50.—Arturo Barros y Cía. d3

Rivadavia

v5

RIVADAVIA Y MOCORETA Lindo terreno, al lado de la esquina. A la altura del 4900. En un paraje alto, muy pintoresco con las perspectivas del subterráneo y del mejoramiento constante de Rivadavia. Reune todas las condiciones para levantar en él un lindo hotelito. Linda con el palacio que ocupó la Escuela Naval. Mide 16 varas de frente al Oeste por 12.72 en un costado, 10.90 en el otro y 16.10 en el contrafrente, ó sean 188.5 v. c. Base, 7.000 pesos. Mitad al contado y mitad á un año, con hipoteca al 7 por ciento.

EL DOMINGO 10 de Diciembre, á las 4.30 p. m., en el mismo. Título perfecto. Seña 8 por ciento. Comisión 2 por ciento. Informes, San Martín 50.—Arturo Barros y Cía. d3

EN FLORES

v5

TRES LINDAS CASAS. — entre las avenidas Provincias Unidas y Olivera. Sobre tranvías, en barrio bien edificado y muy cerca de Rivadavia. Como sigue: Provincias Unidas 4530, de 10 varas por 31.45. Ad corpus. Consta de 3 habitaciones, galería, cocina, jardín, etc. Moreto 428, al lado de P. Unidas. Mide 11.65 varas de frente por 22.71. Ad corpus. Consta de sala, comedor, 2 dormitorios, galería, cocina, zaguán, lindo frente, etc. Medina 416, en la esquina con las calles Colada y S. Carreras. Mide 10 varas de frente por 34.85. Ad corpus. Consta de sala, 3 dormitorios, cocina, baño, galería, jardín, molino, frente imitación piedra, etc. Base, 10.000 pesos cada una. Todas son de muy buen aspecto y bien construidas.

EL DOMINGO 10 de Diciembre, á las 3.30 p. m., en las mismas, después de la venta de los terrenos de la quinta de Olivera. Títulos perfectos. Seña 8 por ciento. Comisión 2 por ciento. Informes, San Martín 50.—Arturo Barros y Cía. d3

EN QUILMES. LA QUINTA del doctor Casarino. En 77 lotes y á largos plazos, entrando en uno de ellos el edificio principal, con 10 habitaciones, mirador, jardín, verja, etc., y en otro una cochera ó invernáculo, con habitaciones. La venta comprende 4 manzanas con frente á las calles Primera Junta, San Martín, vía del F. C. y otras sin nombre. En casi todos los lotes existen plantas variadas y de mérito, frutales, etc., de modo que las casas que allí se levanten cuentan desde ya con un atractivo poderoso. La ubicación es de las que ofrecen mayores conveniencias en Quilmes, á 7 cuadras de la estación, calle por medio con la cervería Quilmes y frente á los talleres del F. C., donde la empresa construirá una gran estación de cargas. A 3 cuadras de los terrenos correrá hasta el río un tranvía eléctrico ya en construcción, y, además la calle 11 de Septiembre hoy Avenida Centenario, será adoquinada hasta esa altura. Si á todo se agrega la importancia actual de Quilmes, comercialmente, en edificación y por su proximidad y fácil comunicación con Buenos Aires, es evidente que la oferta de estos terrenos encierra un buen negocio. Sin base, á tanto la vara cuadrada. 20 por ciento al contado y el resto en 4 cuotas á 1 año, 18, 24 y 30 meses con hipoteca al 7 por ciento. Habrá coches en la estación.

EL DOMINGO 17 de Diciembre, á las 3 p. m. en los mismos terrenos. Escrituras por la oficina del señor Donato Magliachin, en Quilmes. Títulos perfectos. Seña 8 por ciento. Comisión 2 por ciento. Planos ó informes, San Martín 50.—Arturo Barros y Cía. d5

G. G. GROSSO

EN ADROGUE — SOBRE la estación Mármol. Continuación del remate anterior, suspendido por causa del mal tiempo. 550 lotes. Son los terrenos de la reserva del pueblo, lindando con el núcleo principal de la población. Adrogué es el edén del Sur. Afirmación, que no es nueva, sino que hace mucho tiempo que circula por todos los diarios de la capital. ¿Por qué esa insistente preferencia dispensada á Adrogué, por casi todos los flamantes matrimonios? Porque Adrogué reune en sí todas las excelencias que hacen gratas la vida: tierra pintoresca, alta en su totalidad, clima amable permanentemente, flora exuberante, que atestigua la fertilidad del suelo en que se arraiga, aguas buenas, etcétera. Si agregamos á todos estos atractivos que constituyen el sugerente encanto del pueblo, Meca de los novios, el hecho de que dista á sólo 25 minutos de Constitución y que se halla servido por 70 trenes urbanos, resultará que ningún otro posee tantos títulos meritorios, títulos que lo sindican como el preferido de todas las personas deseosas de llevar una vida tranquila, ya sean ricos ó pobres. Adrogué es superior á Martínez, porque no siendo esencialmente aristocrático, ofrece una edificación alternada de pueblo nuevo, construída por rentistas, empleados y obreros. Adrogué es superior á Hurlingham, porque no solamente la colectividad inglesa se radica en él, con exclusión casi de las demás, sino que existen todas. Adrogué es más pintoresco y bello que Caseros. Adrogué es más progresista que Morón. Los pueblos citados ofrecen aspecto de Adrogué, pero ninguno le aventaja en el conjunto de ello. Hay que agregar, dato importantísimo, que la valorización de la tierra aun no ha adquirido el desarrollo normal, motivo por el cual es una excelente plaza para los especuladores. Prueba de ello es la fracción que ofrecemos en venta, obstaculizadora de la edificación. Hállase á sólo cinco cuadras de la estación Mármol, punto hacia donde finaliza Adrogué, servida por un tranvía local que pasa á una cuadra de esta valiosísima fracción, prestigiada por la suntuosa edificación que la circunda, y codiciada porque hasta sobre ella avanza el adoquinado, la luz eléctrica y las aguas corrientes.

EL DOMINGO 17 de Diciembre, sobre los mismos terrenos, á la llegada del tren que saldrá de Constitución á las 2 p. m.

CONDICIONES DE VENTA: Base 3 pesos por mes el lote en 60 meses, sin interés, de las cuales dos en el acto del remate, y otras dos dentro de los 30 días en mi escritorio al recibir el título provisional firmado por el vendedor. Escrituras definitivas ante el escribano señor Manuel S. Villegas, Rivadavia 549, cuando el comprador las solicite. Los títulos, son perfectos, libres de gravamen, están á disposición de quien desee revisarlos. Posesión inmediata. Lotes medidos y amojonados frente á calles ya librados al tráfico. Descuento 15 o|o. á quien pague al contado. Comisión 2 o|o á cargo de los compradores. Por planos, pasajes ó informes 173 Bolívar 177. U. T. 3307, Avenida. d3

BUENA PROPIEDAD —.Oro 1002. A plazos, 10 por 28 varas. Sala, dos piezas, cocina, w. c., pisos pino tea, cielos rasos de yeso, carpintería de cedro, pozo de bomba, toda hecha en cal y material de primer orden. Puede visitarse, el tranvía número 65 deja en la esquina. Base 10.000 pesos.

EL DOMINGO 10 de Diciembre á las 3 p. m. En la misma. Más datos é informes, 173 Bolívar 177.—G. G. Grosso. d5

PROPIEDAD HOLMBERG 1415 entre Alvarez Thomas y Avenida Los Incas. 10 por 17.35 varas. Consta de dos piezas de 3.80 por 4.30 metros amplia cocina, w. c., cielos rasos de yeso, piso pino tea, galería, patio de mosaicos, pozo de bomba, celosías, etc. El tranvía número 96 deja al frente, puede visitarse. Base, pesos 4.000.

EL DOMINGO 10 de Diciembre á las 4 p. m, en la misma propiedad. Más datos 173 Bolívar 177.—G. G. Grosso. d5

Santillán y Joseph

EN FLORES — CALLE Mar-tínez, Castro entre Monte y Junta, hermoso lote de terreno de ideales dimensiones, 10 por 60.69 varas, á un paso de la avenida Campana por la que en breve pasará un tranvía eléctrico y será adoquinada, dista ocho cuadras de la calle Rivadavia la más importante arteria del municipio. Condiciones de la venta, sin base, á tanto la vara, debiendo pagarse: 1|3 al contado y 1|2 á seis meses sin interés, escrituras en seguida. Seña 8 o|o. Comisión 2 por ciento.

EL VIERNES 8 de Diciembre (fiesta) á las 4.30.—Santillán y Joseph, San Martín 170. d3

EN VILLA URQUIZA — ES-pléndido lote de terreno. Calle Colodrero entre Núñez y Republiquetas. Mide 10 varas de frente por 70 varas de fondo. A pocas cuadras de la estación, rodeado de una buena edificación y donde el terreno se valoriza cada día más. Esta importante zona de la capital está servida por una infinidad de trenes diarios á Retiro y también la cruza el tranvía número 96 á plaza de Mayo. Condiciones de la venta, sin base, á tanto la vara cuadrada, cargando el comprador con 52 mensualidades de $ 37.53 cada una la diferencia, mitad al contado 1|2 á cuatro meses con pagaré. Seña 8 o|o. Comisión 2 o|o.

EL VIERNES 8 de Diciembre á las 3.— Santillán y Joseph, San Martín 170. d3

EN SANTOS LUGARES, F. C. Pacífico. Tres preciosos lotes de 10 por 50 varas cada una, con frente á la calle Martínez de Hoz, entre La Plata y Homero, á tres cuadras de la estación Villa Lucrozo y del tranvía eléctrico en construcción á Campo de Mayo, á sólo media cuadra de la Iglesia en el punto donde cada día se valoriza más la tierra. Condición de la venta: Sin base, á tanto la vara, debiendo pagarse 1|3 parte al contado, 1|3 parte á 6 meses y 1|3 parte á 12 meses, con el 8 o|o de interés. Escrituras en seguida. Seña 8 o|o. Comisión 2 o|o.

EL DOMINGO 10 de Diciembre á las 3 p. m. Santillán y Joseph, San Martín 170. d5

CUBA ESQUINA MANZANA-res. Esta espléndida esquina, con una superficie de 558 varas 71 centivaras á sólo dos cuadras de Cabildo, barrio de gran porvenir, llamado á valorizarse rápidamente, donde nadie vende. Venta al contado, sin base, á tanto la vara y con orden de liquidar. Seña 8 o|o. Comisión 2 o|o.

EL DOMINGO 10 de Diciembre á las 4.30 p. m. Santillán y Joseph, San Martín 170.

Corvera & Peralta Martínez

C. & P. M.

318—SAN MARTIN—326

CASAS

CASA ROCAMORA 539 — A largos plazos. Dista 1 cuadra del bulevar Río de Janeiro y 3 de Corrientes. El edificio es moderno, bueno, tiene adoquinado pago al frente, tranvía á mano y está rodeado de la compacta edificación de ese barrio moderno. Base, 20.000 pesos, suma que puede quedar en hipoteca, pagadera en esta forma: pesos 12.000 al 14 de Agosto de 1913 y pesos 8.000 á dos años de plazo, con interés de 8 por ciento anual. El excedente de la base al contado. Sin plata, pues, puede comprarse.
EL DOMINGO 10 de Diciembre, á las 5.30 en la misma propiedad. Mide 10v por 62v63. Consta de 6 habitaciones con cielos rasos de yeso y pisos de pino de tea, pieza de baño con mosaicos, cocina, galería y 2 patios con mosaicos, etc. Títulos perfectos.—Corvera y Peralta Martínez. dio.

CASA BARATA en FLORES. —Muy bien situada, Bolivia 551, entre San Eduardo y Morón. Próxima á la estación del ferrocarril Oeste y á una cuadra del bulevar Avellaneda, con tranvías. Base, pesos 7.500.
EL DOMINGO 10 de Diciembre, á las 5, en la misma propiedad. Mide 10 varas de frente por 30 varas de fondo. Consta de zaguán con mosaicos de mármol, 4 habitaciones, con cielos rasos de yeso y pisos de pino de tea, cocina, una pieza en altos, patio, etc. Título perfecto.—Corvera y Peralta Martínez. n29

... CASA HABITACION [illegible] EL DOMINGO 10 de Diciembre, á las [illegible] de la tarde, en la misma propiedad. Mide 10 varas por 41v48. Frente de piedra artificial, con balcones, entrada con cancel, mosaicos, ocho habitaciones principales, con cielos rasos decorados, pisos de pino de tea, puertas y celosías de cedro, cuarto de baño con mosaicos y revestimiento, azotea revocada, cocina con revestimiento y económica, mosaicos, pileta, una pieza de servicio, dos patios con mosaicos. Es sólida y está preparada para altos. Puede verse de 1 á 5 p. m. Título perfecto. Informes, 318 San Martín 326.—Corvera y Peralta Martínez. n30

CASA QUINTA EN BERNAL. Muy bien hecha y recién construída. De frente á las calles 9 de Julio, 25 de Mayo y Capitán Cramonez, la primera con tranvía eléctrico que comunica á la capital y Quilmes. Dista 3 cuadras de la estación del F. C. S. El terreno es amplio, y allí el edificio reune todos los detalles de confort que puedan desearse para la habitación cómoda y agradable. Base, $ 15.000.
EL MARTES 12 de Diciembre, á las 3, en nuestra casa, 318 San Martín 326. Mide 50v41 de frente á 9 de Julio, 50v62 á 25 de Mayo, 17 varas á Capitán Cremona y [illegible] en el lado NE. Tiene frentes de piedra artificial, escalinata de mármol, vestíbulo, hall, sala, comedor con estufa, 5 dormitorios, pieza de servicio, despensa, baño con revestimientos y servicio de aguas calientes, cocina con mosaicos, etc. Hay instalación de luz eléctrica, cañerías de aguas corrientes servidas por molino á viento, veredas de mosaicos en los frentes, etc., etc. Título perfecto.—Corvera y Peralta Martínez. n30

Las chacras en Chacabuco

JUDICIAL

10 CHACRAS DE 21 A 16 HECTAREAS

Unas están en campos de Saubidet, al Norte del pueblo de Chacabuco, á 6 leguas próximamente y á 2 1|2 leguas de la estación Isleños del ferrocarril Pacífico.

Otras, se hallan á 4 1|2 leguas á igual rumbo del pueblo y son conocidas por de la sucesión de Priano.

Todas son superiores.

Base $ 360 la hectárea

El Jueves 14 de Diciembre, á las 3

En nuestra casa, 318, San Martín 326.

Corvera & Peralta Martínez

TERRENOS

4 LINDOS TERRENOS—Sobre el bulevar Corrientes, del que distan 3 cuadras, y á 1 y media de la avenida Warnes, entre uno y otra. Calle Muñecas, con adoquinado y frente también á Murillo, entre Thames y Godoy Cruz. Están unidos y en conjunto suman 2926 v. c., lo que constituye una interesante superficie, cuando se necesitara todo, para una gran fábrica ó industria. Venta liquidación, sin base y con opción. Mitad al contado y mitad á 1 año, con 6 por ciento de interés y garantía hipotecaria.
EL DOMINGO 10 de Diciembre á las 5, en los mismos terrenos. Dos lotes dan frente á Muñecas y otros dos á Murillo, lindando todos por los fondos. Cada uno mide 11v25 de frente por 65v de fondo. Títulos perfectos. Escrituras por la oficina de don Félix Reynoso.—Corvera y Peralta Martínez. dio.

TERRENOS EN QUEQUEN. Sobre el puerto y los balnearios, y frente mismo á la plaza. Cuatro lindos lotes en la manzana 61 del plano oficial, sección E. A 3 cuadras de la gran avenida que une la estación del F. C. con el puerto. Como situación, es lo mejor que puede ofrecerse. Sin base y con opción.
EL MARTES 12 de Diciembre, á las 3, en nuestra casa, 318 San Martín 326. Es la parte SE. de la manzana 61, con frentes á tres calles. Se comprenden dos esquinas y mide cada lote 28v56 al SE. por 46v18 de fondo. Títulos perfectos.—Corvera y Peralta Martínez. d2

En Banfield

w17dic.

CUATRO MANZANAS EN 124 lotes.—Los terrenos de más importancia por su situación y por sus condiciones generales. Dan frente á la Avenida General Rodríguez, camino adoquinado que vincula los pueblos del Sur con la capital federal y se extienden hasta la calle Alvear entre las de La Plata é Independencia. La población se agrupa y se estrecha á todos los rumbos de estos terrenos que se ofrecen ahora, vencidos puede decirse, por el poder expansivo del centro de Lomas y de Banfield, cuyos vecindarios debían confundirse y vincularse ahí mismo en este núcleo de tierra excepcional, que se ha mantenido improductiva y virgen, por el afán del conservador. Son terrenos en los que cabe, con iguales ventajas y eficacia, la linda villa de veraneo, como la habitación permanente, como los comercios y las industrias. Están á 4 cuadras al SO. de la estación Banfield del F. C. del Sud, á 1 cuadras al O. de los eléctricos del Sud (el número 102), que conducen á plaza de Mayo y á Temperley y sirven todas las localidades intermedias y á 1 cuadra del parque de Martínez, que se ha proyectado convertir en parque público. Como altura y como riqueza de tierra, rivaliza, ésta con la mejor, sin que la supere ninguna. La venta se efectuará en lotes, con opción, sin base y á tanto la vara cuadrada, pagándose el precio en cuatro cuotas de 25 por ciento cada una, la primera al contado en el acto de escrituras y las otras sucesivamente, á un año, á dos y á tres años, con simple garantía hipotecaria á interés de 6 por ciento anual pagadero por semestres.
EL DOMINGO 17 de Diciembre, á las 2.30 de la tarde, en los mismos terrenos. Los lotes se entregarán medidos y amojonados dentro de líneas municipales; los títulos de propiedad serán perfectos; las escrituras se otorgarán por la oficina del escribano señor Prudencio Lavista. Los terrenos pueden ser inspeccionados con toda facilidad y será un paseo agradable el que se realice eligiendo el sitio para la casa propia que, como lo decimos y se apreciará, estará allí en medio de la mayor suma de ventajas que puedan desearse. Pídanse planos é informes en nuestras oficinas, 318 San Martín 326.—Corvera y Peralta Martínez. m16

Judicial. EN LONGCHAMPS (F. C. S.). A 4 kilómetros de la estación Burzaco, 11 quintas de más de 4 1|2 hectáreas cada una, con frentes todas á calles abiertas. A 10 cuadras de la estación del ferrocarril, al SE., muy próximas al hipódromo de Longchamps y lindando con Villa París. Son terrenos altos y de superior calidad, donde tendrán la mejor ubicación las casas-quintas de recreo. Venta por orden del señor juez doctor Arturo Seeber, secretaría del señor Amoedo. Testamentaría de doña Luisa Carrere de Burzaco. Base, $ 700 la hectárea.
EL VIERNES 15 de Diciembre á las 3 de la tarde, en nuestra casa, 318 San Martín 326. La superficie de las quintas, es de 4 hectáreas, 61 áreas y 77 centiáreas, á 4 hectáreas, 49 áreas y 52 centiáreas. El conjunto está dentro de los siguientes linderos: al SO. calle por medio Villa París; al SE. con más terrenos de la sucesión de doña Luisa Carrere de Burzaco; al NE., con E. Burzaco y al NO. con varios compradores de terrenos que fueron de la misma sucesión. Por orden judicial, exigiremos 8 por ciento como seña y 2 por ciento de comisión. Escrituras por la oficina del señor Tomás A. Bravo. Ofrecemos planos é informes, en nuestra casa.—Corvera y Peralta Martínez.

EN CORONEL PRINGLES. La quinta núm. 28 de la sección D, compuesta de 11.500 metros cuadrados, lindando calle de por medio con las manzanas del pueblo. Base 2.400 pesos. De acuerdo con la autorización acordada por el señor juez de primera instancia de la ciudad de La Plata, doctor Aguilar.
EL MARTES 12 de Diciembre á las 3, en nuestra casa 318 San Martín 326. Mide 100 metros en los costados N. O. y S. E. por 115 metros en los lados N. E. y S. O. Es conocida por de Hauscarriaga Vidal. Título perfecto.—Corvera y Peralta Martínez. d2

TERRENO EN CABALLITO. A 2 cuadras de Bella Vista y á 3 de la Avenida San Martín, ambas con adoquinado, tranvías eléctricos. Calle Monte Dinero entre Seguí y Cayena. Tiene medidas superiores, para la edificación. Sin base.
EL DOMINGO 10 de Diciembre, á las 3, en el mismo terreno. Mide 9 varas de frente al SE. por 45.86 varas, superficie 412.74 varas cuadradas. Título perfecto.—Corvera y Peralta Martínez. d2

CAMPOS

*EN SALTA — 129.247 HEC*táreas, 50 áreas y 94 centiáreas, en el departamento de Orán. La finca San Andrés, á cinco leguas al NO. de la ciudad de Orán, á la que en breve llegará el F. C. C. N., habiéndose ya estudiado la línea y sancionado la ley respectiva. Se hallan hoy estos campos á sólo 9 leguas de la línea. En la extensión de ellos, existe una población de 2.000 habitantes, total de las 400 familias de arrendatarios que desde años atrás las pueblan con ganados y viven la vida de pastoreo, con autoridades locales, capilla, etc. Se apacentan allí 15.000 cabezas de vacunos y 15.000 ovejas y con alquileres de 15 años antes, pagan $ 30.000 al año. Los nuevos contratos colocarían á esta finca en la proporción de las demás y su rendimiento se triplicaría fácilmente. Cómodamente se puede contener hasta 50.000 vacunos, aparte de ganados lanares y cabríos y aumentar considerablemente la renta. Hay campos montañosos y quebrados de ganadería, valles y llanuras que cuentan con numerosos arroyos y con los ríos San Andrés, Santa Cruz y Aguas Blancas, que nacen ahí y cuyo caudal de aguas se calcula que regaría 40.000 hectáreas. En estos valles puede explotarse la alfalfa, maíz, cebada, etc. La zona central está constituída por suaves lomas pobladas de bosques de maderas de la región, todos de valor comercial y en la zona del E., llana y riquísima, susceptible de riego, pueden cultivarse la caña de azúcar, café, tabaco, mandioca, etc. Pequeños cultivos existentes dan la idea de una asombrosa fertilidad. Es un negocio que interesa conocer por lo que con todo tiempo invitamos á informarse á su respecto. Tenemos copia del informe del ingeniero Simensen, quien practicó la mensura judicial del campo, y así también de la memoria sobre Orán, presentada al gobierno por el ingeniero Huergo, las que se [illegible]

[illegible] EL MARTES 12 de Diciembre [illegible] en nuestra casa [illegible] visitar los campos [illegible] por Pedro [illegible] que [illegible] acompañará [illegible] Corvera y Peralta Martínez.

JUDICIAL — En Chacabuco. Diez chacras de 21 hectáreas y fracción, á 16 hectáreas y fracción. En el primer caso con ocho lotes linderos que en conjunto suman 201 hectáreas y 14 áreas, forman parte de los conocidos y reputados campos de Saubidet, distantes 6 leguas próximamente y por caminos al N. del pueblo y estación Chacabuco y á 2 1|2 leguas de la estación Isleños (F. C. P.) Son campos de calidad superior y aptos para todo destino. Las otras dos chacras, conocidas por de la sucesión de Priano, distan 4 1|2 leguas más ó menos, al N. del mismo pueblo y estación y tienen también condiciones superiores. Orden del señor juez doctor Adolfo Marchardo, del departamento de la capital de la provincia de Buenos Aires, secretaría del señor Alfredo I. Gamboa. Testamentaría de don José A. Saubidet. Base, $ 360 la hectárea.
EL JUEVES 14 de Diciembre, á las 3, en nuestra casa, 318 San Martín 326, capital federal. Las ocho chacras de 21 hectáreas, 9 áreas y 31 centiáreas cada una, lindan entre sí y el conjunto está dentro de los siguientes rumbos y linderos: al NE. con más campo de la sucesión Saubidet; al NO. Carlos Mosi, al SE. P. Saubidet y al SO. con campo de la sucesión legado á doña Corina Correa. Las dos otras chacras de 16 hectáreas, 5 áreas, 16 centiáreas y 10 decímetros cuadrados cada una, lindan ambas, por estar unidas, al NE. con Domingo Priano; al SE. con Carmen Alvear de Wenceslao; al NO. con Rosa Priano y al SO. con Maspoli hermanos. Todas las chacras están sembradas. Se entregarán al 15 de Junio próximo. Los lotes se encuentran medidos y amojonados y su posesión se dará por el ingeniero señor Juan M. Figuerado. Las escrituras serán otorgadas por la oficina del escribano señor Basilio Contreras. Por orden judicial, los compradores entregarán el 10 por ciento como seña y á cuenta de precio y 1 por ciento de comisión. Planos é informes, en nuestra casa, 318 San Martín 326.—Corvera y Peralta Martínez.

CAMPOS EN CORDOBA. — 1.673 hectáreas en 4 lotes. A plazos. Parte de la colonia Asunta, á menos de una legua al SO. de la estación de este nombre del F. C. P. Es campo excelente, arado en su mayor extensión, con más de 250 hectáreas alfalfadas y algunos retazos de 3 y 50 hectáreas sembradas de maíz y de centeno. Tiene buenos cercos, población y molinos, pozos con bomba, tanques, divisiones interiores, etc. Base, pesos 100 la hectárea, de cuya suma quedará en hipoteca á 6 años de plazo y cancelable después de los dos años con pérdida de un trimestre de intereses, $ 70 m|n. más ó menos por hectárea y según el lote, cantidad que corresponde á la hipoteca en oro sellado que reconocen los campos, con interés del 8 por ciento al año. Del excedente entre la hipoteca y el precio podrá quedar la mitad en segunda hipoteca á 6 meses y un año de plazo con 7 por ciento de interés anual.
EL JUEVES 14 de Diciembre á las 4, en nuestra casa, 318 San Martín 326. Los campos se hallan en el departamento de Juárez Celman, Pedanía La Carlota y lindan al Norte con la estancia La Marta, de don Luis P. Tillous y don Patricio Escurdia; al Sur con La Noria de don Agustín Lafontaine; al E. con don Patricio Escurdia, y al O. con don Alejandro Etrugamo y La Evelina. Tienen los lotes de 386 á 477 hectáreas. Están mensurados judicialmente. Títulos perfectos.—Corvera y Peralta Martínez. n28

Joaquín M. Tuchi

EN MORENO, F. C. O. — 50 lotes ubicados excepcionalmente. A 5 cuadras de la estación del F. C., sobre el gran bulevar de Circunvalación (50 metros de ancho) entre hermosas construcciones, preciosos chalets de recreo y magníficas casas quintas. Venta en 50 meses, sin interés. Base $ 5 al mes cada lote, con opción.
EL DOMINGO 10 de Diciembre á las 4.30 p. m. sobre los mismos terrenos. Seña 4 meses y 4 más á los 15 días al entregar el título provisional. Posesión en seguida, dentro líneas municipales. Está todo alambrado. Las cuotas se pagarán en el Banco Industrial. Comisión 2 o|o. Estos parajes no necesitan ponderarse ni hablar de su porvenir, pues son tan hermosos y la valorización los hace tan fáciles de adquirir y de vender con tan buen beneficio que el que compre hoy, al mes ya tiene quien le dé el doble. Los adoquinados, la luz eléctrica, los trenes rápidos y continuos con el cambio de tracción y lo bello del sitio, los hacen ideales para cualquier especulación y para ubicarse, no pueden ser reemplazados. Planos é informes en Moreno, al señor Luis Bossi ó en mis oficinas centrales, Reconquista 335. —J. M. Tuchi. d1

EL SUBTERRANEO, DEL F. C. O. cuya estación terminal es Moreno, ya está construyéndose y dentro poco tiempo se inaugurará la primera sección del Once á plaza de Mayo. Esto sólo es una obra de gran progreso que hará alterar enormemente el valor de las tierras de ese pintoresco pueblo á las puertas de la capital, que distará 1½ hora del corazón de la city.
EL DOMINGO 10 de Diciembre á las 3 p. m. se rematarán á cuatro cuadras justas de la estación, entre edificios, sobre el adoquinado decretado y frente á la calle que tendrá un tranvía eléctrico á San Miguel, 32 lotes de todas dimensiones, con opción y base de $ 1 v. c. pagaderos en 40 mensualidades. Seña 2 meses y 2 más dentro de 15 días al entregar títulos provisionales. Posesión en el acto. Las cuotas se pagarán en el Banco de Galicia. Comisión 2 o|o. Son terrenos de un porvenir garantido, los mejores sin vender de aquel sitio, libre de calles, todos con plantaciones y á 3 cuadras antes de llegar á los hospitales Modelo que ya están construídos. El sitio de preferencia para hacer un buen negocio. Pueden visitarse que es lo mejor para apreciar su ubicación y ver lo que será aquello. Tren gratis del Once á la 1.50 p. m. en punto. Planos é informes á mis oficinas centrales, Reconquista 335.—J. M. Tuchi. d1

Blanco y Alvarez Drago, 165 Perú 165.

Casa Central: 165 Perú 165. U. T. 1762. Avenida. Coop. Telef. 4501, Central.—Sucursal en Flores: Rivadavia 6880. U. T. 208, Flores.

AVENIDA RIVADAVIA — En la Floresta. A plazos. Dos preciosos terrenos, calle Tuyú entre Rivadavia y Unión. Base, $ 1 vara cuadrada. Miden 10 por 35 varas, cercados de alambre tejido y con vereda á sólo 30 varas al Sur de esa importante arteria, en un barrio completamente edificado, pagaderos 2.500 $ por cada lote al contado, el resto á 1 y 2 años de plazo con pagaré hipotecario. Escrituras por el escribano señor Benza. Datos, Blanco y Alvarez Drago.
EL DGO. 10 de Diciembre, á las 4 de la tarde. d2

A PLAZOS — MAGNIFICA esquina, calle Ercilla y Pola, frentes Sur y Este, dividida en seis lotes. Base, 4 $ vara. Superficie de 34б50 á 300. Barrio donde está todo edificado. Situación que adelanta día á día, á dos cuadras al Sur del colegio del Estado y 4 del bulevar Rivadavia. Datos y planos, Blanco y Alvarez Drago.
EL DOMINGO 10 de Diciembre, á las 4.30.

EN EL CABALLITO — Lotecito ideal, Monte Egmont al lado de Cayena, frente Norte. Base, $ 8 v. c. Mide 10 por 23 varas, lindando con edificio, aparente para levantar una modesta habitación, adecuada á la que el barrio permite. Datos, Blanco y Alvarez Drago, 165 Perú 165.
EL DOMINGO 10 de Diciembre, á las 4.30 de la tarde. d2

EN LA FLORESTA — IDEAL terreno Ramón L. Falcón entre Tuyú y Pola. Frente Sur. Base, $ 7 vara cuadrada. Mide 10 varas por 32 varas, mas ó menos, cercado por edificios, á una cuadra de la Avenida Rivadavia. Datos, Blanco y Alvarez Drago.
EL DGO. 10 de Diciembre, á las 4.15. d2

*A PLAZOS NOTABLE ES*quina, Avenida Rivadavia y Sáenz Valiente. Base la hipoteca. Mide 20 varas por 20 mas ó menos. Frentes Sur y Este. Adoquinado por cuenta del comprador, á pagar en 30 años. Reconoce una hipoteca de 5.700 $ al 7 o|o á 1 año de plazo. Datos, Blanco y Alvarez Drago, 165 Perú 165.
EL DGO. 10 de Diciembre, á las 3.30. d2

*YERBAL ENTRE SAENZ Va*liente y Bedoya. Un lotecito, á plazos. Mide al Norte. Base $ 10. Mide 10 v. por 13, pagadero $ 1.100 á 6 meses, $ 550 en 28 mensualidades de $ 19.60 por mes, el resto al contado. Datos, Blanco y Alvarez Drago, 165 Perú 165.
EL DOMINGO 10 de Diciembre, á las 5.30. d2

EN 36 MENSUALIDADES— Hermoso terreno, Avenida Bella Vista entre Avenida Gaona y Dungeness. Base, la deuda. Mide 10x41 vs. mas ó menos, adoquinado pago y doble vía de tranvía; la mejor ubicación que tiene ese barrio, donde se convierte todo en casas modernas. Reconoce una deuda de $ 6.000, pagadera en 36 mensualidades, sin interés. Datos, Blanco y Alvarez Drago, 165 Perú 165.
EL DOMINGO 10 de Diciembre, á las 5. d3

2 ESPLENDIDAS CASAS [illegible] EL DOMINGO 10 de Diciembre, á las [illegible] en las mismas propiedades. Miden 10 varas por [illegible] y consta cada una de frente imitación piedra, con balcones y celosías, vestíbulo, sala, escritorio, 3 dormitorios, comedor, baño revestido [illegible] lavatorio y bidet [illegible] cristales, cocina con azulejos [illegible] más en altos, terraza con balaustrada. Cielorrasos de yeso, pisos de tea y mosaicos, celosías y carpintería general de cedro. Las aguas corrientes é instalación eléctrica embutida. Precioso jardín al frente con gruta y arriate de material imitación madera y jardín al fondo. Son casas de primer orden por lo esmerado de su construcción, por lo bien distribuídas y por la bondad que [illegible] Llave en mano. Visítense á toda hora. Título perfecto. Escritura por la oficina del señor Luis S. Allaga. Seña 8 o|o. Comisión 2 o|o. Más datos á nuestra casa, Bmé. Mitre 461.—PIETRANERA RISSO PATRON y Cía. d3

*HERMOSA CASA EN FLO*res, nueva, flamante, Junta 1134 entre Av. Carabobo y Pumacahua. Especial para habitación de familia por la clase de edificio que tiene detalles de lujo y por estar en un barrio de grandes progresos, lleno de construcciones modernas. Con eléctricos á la mano por Provincias Unidas y por Carabobo al núm. 1, que funcionará desde este mes. A solo 7 cuadras de la avenida Rivadavia. Base, pesos 18.000, de los cuales $ 15.000 á un año y 3 meses con 8 o|o de interés que tomará el comprador á su cargo. El excedente al contado. Ad corpus.
EL DOMINGO 10 de Diciembre á las 4, en la misma propiedad. Mide 10 v. x 34.51 y consta de: frente imitación piedra, con balcones y cortinas metálicas, zaguán con mayólicas, sala y escritorio al frente, vestíbulo, dormitorio, gran comedor, antecomedor cubierto con cristales ingleses, 2 dormitorios más y una pieza chica en altos, despensa, baño, cocina con azulejos, pileta para lavar, gas, molino, gallinero, cañería para agua en toda la casa. Cielorrasos de yeso, pisos de tea y mosaicos, celosías y carpintería de cedro. Jardín al frente con fuente de material á la rústica y jardín al fondo, ambos con plantas de mérito. Espléndida terraza, con jardín, rodeada de cerco de material imitación piedra y madera y una amplia glorieta de hierro, gas y otros detalles que se apreciarán visitándola, lo que puede hacerse á toda hora. Título perfecto. Seña 8 o|o. Comisión 2 o|o. Informes, Bmé. Mitre 461.—PIETRANERA RISSO PATRON y Cía. d3

*4 CASAS EN VILLA DEVO*to y 3 terrenos. Calle José Cubas, Nos. 4451|61|67 y 71 entre Marcos Paz y Segurola. Un terreno lindando con la casa No. 4451 y otro calle Marcos Paz entre José Cubas y Vallejos, frente al Sud. A 3 cuadras del tranvía 85 y á 6 de la estación del ferrocarril. Villa Devoto, cuenta con todos los adelantos propios de las situaciones preferidas. Su edificación es compacta y numerosa la población que allí tiene su residencia permanente. Por eso progresa de una manera extraordinaria y la propiedad se valoriza día por día. Base de las casas pesos 4.000 cada una. Los terrenos sin base. Venta resuelta. Para dividir un condominio.
EL DOMINGO 10 de Diciembre á las 5, en las mismas propiedades. Mide cada casa 10 v. x 47.51 y constan de 2 piezas, cocina, galería y demás comodidades. En cal. Cielorrasos de yeso, pisos de tea y mosaicos, celosías, buena carpintería, semisurgente con bomba. Los terrenos miden respectivamente 10 vs. x 47.51 y 10 v. x 31.40. Es un negocio pequeño pero bueno. Recomendamos la visita que puede hacerse en todo momento. Título perfecto. Seña 8 o|o. Comisión 2 o|o. Informes y planos, Bmé. Mitre 461.—PIETRANERA RISSO PATRON y Cía. d3

CHALET EN QUILMES, Pringles 125, entre Garibaldi y Humberto I. A 3 cuadras de la Av. Rivadavia, con tranvía, á 4 de la plaza é iglesia y á 10 de la Estación. Es situación importante dentro del progresista pueblo que está á pocos minutos de la capital, con la que se comunica por numeroso servicio de trenes y de tranvías eléctricos. Quilmes tiene indiscutibles ventajas para vivir todo el año, lo mismo que para la estación veraniega. Su hermosa playa, es visitada todos los años por gran número de familias. Base definitiva pesos 16.000.
EL DOMINGO 10 de Diciembre á las 4, en la misma propiedad. Mide 24 v. x 73 x 50 y consta de sala con rica estufa y espejo, comedor, 3 dormitorios, galería, baño interior completo, cuarto para baño de vapor, despensa, cocina, carbonera, pieza para servicio y dependencias. Cielorrasos de yeso, pisos de pino tea y mosaicos extranjeros, celosías metálicas. En cuerpo separado, cochera, caballeriza de material, fierro y 2 piezas, una con balcón y marquesina. Amplio jardín al frente y al fondo. Frutales, luz eléctrica y cañería para agua corriente en toda la casa. Es edificio de primera clase, lleno de comodidades. Visítese á cualquier hora. Título perfecto. Seña 8 o|o. Comisión 2 o|o. Informes, Bmé. Mitre 461.—PIETRANERA RISSO PATRON y Cía. d3

*CASA ESQUINA EN FLO*resta, Deseado y Concordia. A 4 cuadras del adoquinado de Concordia, á igual distancia de la avenida Gaona y á 8 del bulevar Avellaneda, con doble vía de tranvía eléctrico. Barrio densamente poblado y paraje alto. Base $ 7.000 de los cuales pueden quedar $ 4.200 á pagar en 52 mensualidades.
EL DOMINGO 10 de Diciembre á las 5, sobre la misma propiedad. Mide 18v75 á Concordia, 30v02 á Deseado, 39v83 en el costado Oeste y 30v62 en el del Norte. Edificio bueno de 2 piezas, cuarto de baño, cocina y dependencias. Pisos de pino tea, buena carpintería, pozo con bomba. Galería de pino con columnas de hierro. Amplia huerta y árboles frutales varios. Visítese en cualquier momento. Título perfecto. Seña 8 o|o. Comisión 2 o|o. Informes Bmé. Mitre 461.—PIETRANERA RISSO PATRON y Cía. d3

*CASA-QUINTA EN FLORI*da. A 2 cuadras al Este de la estación. Calle 3 entre 12 y 14. A 1 cuadra de la calle San Martín adoquinada y á 6 de la avenida Santa Fe. Con todos los prestigios del hermoso pueblo, residencia permanente de gran número de familias. La proximidad á la estación y el numeroso servicio de trenes, hace que vivir en Florida sea tan cómodo como vivir en la capital. Base pesos 12.000. Para vender por cualquier oferta que la mejore.
EL DOMINGO 10 de Diciembre á las 5 1|2, en la misma propiedad. Mide 35 v por 65 y consta de vestíbulo, sala, comedor, 3 dormitorios, baño, cocina, pieza para servicio, galería, una pieza de zinc y dependencias. Semisurgente con molino, gallinero, parral con marco de hierro, jardín con gran número de plantas finas, árboles frutales, huerta de verduras. Cañería para agua en toda la casa, cerco de alambre tejido y otros detalles que se apreciarán visitándola, lo que puede hacerse á cualquier hora. Título perfecto. Seña 8 o|o. Comisión 2 o|o. Más datos, Bmé. Mitre 461.—PIETRANERA RISSO PATRON y Cía. d3

*CASA FLAMANTE EN FLO*res. A 100 varas de la avenida Carabobo y 7 cuadras del bulevar Rivadavia. Pumacahua 815 entre Junta y Recuero. Es un barrio nuevo que cuenta con mucha edificación valiosa y muy poblado, con tranvías eléctricos á la mano por Provincias Unidas. Base $ 8.000 de los cuales pueden quedar $ 6.000 á 10 años de plazo pagaderos por mensualidades de $ 65 c|una.
EL DOMINGO 10 de Diciembre á las 4, en la misma propiedad. Mide 9 v x 15 y consta de sala y escritorio al frente con balcones y celosías de cedro, 2 dormitorios, baño, cocina con económica é instalación para agua caliente, pieza de servicio en altos y dependencias. Frente imitación piedra, zaguán con mayólicas, cielorrasos de yeso, pisos de pino tea y mosaicos, carpintería de cedro. Está desocupada. Visítese á toda hora. Seña 8 o|o. Comisión 2 o|o. Informes, B. Mitre 461.—PIETRANERA RISSO PATRON y Cía. d3

*CASA ESQUINA, EN QUIL*mes, Pringles y Humberto I. Frentes E. y Sud. A 3 cuadras de la avenida Rivadavia, con tranvía, á 4 de la plaza y á 10 de la estación. Edificio antiguo pero perfectamente aprovechable como está y en condiciones de ser mejorado con poco gasto. Base definitiva $ 12.000.
EL DOMINGO 10 de Diciembre á las 4, en la misma propiedad. Mide 34v73 á Pringles por 50 á Humberto I y consta de salón para negocio, galería, 4 piezas y un salón grande á la calle, 3 piezas más y una chica, cocina. En cuerpo separado, gran galpón de material y fierro y otro de madera y fierro, 1 cobertizo con techo de zinc, aljibe, plantas y otros detalles que se apreciarán visitándola, lo que puede hacerse á toda hora. Título perfecto. Seña 8 o|o. Comisión 2 o|o. Más datos, Bmé. Mitre 461.—PIETRANERA RISSO PATRON y Cía. d3

EN BELGRANO—TERRENO á plazos. Esteco entre Cabildo y 3 de Febrero. En la más saliente situación de ese codiciado barrio, que se distingue por el gran número de edificios valiosos terminados y en construcción. Al lado del bulevar Cabildo que es una de las arterias principales de la capital. Base pesos 35 v. c. en una hipoteca de $ 9.359.73 que tomará el comprador á su cargo y que se paga dividida en 3 partes iguales el 28 de Enero de 1913 ó igual fecha de 1913 y 1914, con 7 o|o de interés anual, pagadero éste por trimestres anticipados. El excedente al contado.
EL DOMINGO 10 de Diciembre á las 5, en el mismo terreno. Mide 12 v. x 31.10. Para una elegante casa de familia de una sola planta, lo mismo que para un chalet ó petit hotel, es indicadísimo. Título perfecto. Seña 8 o|o. Comisión 2 o|o. Informes, B. Mitre 461.—PIETRANERA RISSO PATRON y Cía. d3

[illegible] EL DOMINGO 10 de Diciembre [illegible] en los mismos terrenos [illegible] se venderán [illegible] en nuestra casa [illegible] Banco Alemán Transatlántico. Comisión 2 o|o. Posesión inmediata. Títulos perfectos inmediatos y definitivos por la escribanía del señor [illegible] dro Oxoby, San Martín [illegible] Quien quiera ubicarse bien, debe visitar estos terrenos y concurrir al remate. Más datos y planos, á nuestra casa, 461 B. Mitre 461.—PIETRANERA RISSO PATRON y Cía. d3

Guerrico & Williams

CASAS

ESPLENDIDO HOTELITO llave en mano, Darragueira 3303, esquina Cerviño, entre jardines públicos. A 1 cuadra de la avenida Sarmiento, á 3 y á 4 de las avenidas Alvear y Santa Fe, con frente á los magníficos jardines de la Exposición Rural, en el centro del barrio aristocrático del porvenir. Levantado en terreno de 348.52 varas cuadradas, con materiales de primer orden y excelente distribución, consta de:
REZ DE CHAUSSEE, zaguán, hall, comedor, gran salón, escritorio, todos con parquets, office toilette.
PRIMER PISO: salita, 3 dormitorios, otro chico, baño con instalaciones, toilette.
SEGUNDO PISO: dormitorio, cuarto de planchado, lavadero, cuarto baño, azotea.
SUBSUELO: garage independiente, cuartos servicio, cocina, calefacción, carbonera, bodega, etc.
Instalación de calefacción, agua caliente, luz eléctrica. Base, $ 65.000. Mitad al contado, mitad á un año, con 7 o|o de interés anual, debiendo escriturarse dentro del término de 15 días indefectiblemente. Títulos perfectos.
EL MIERCOLES 6 de Diciembre, á las 3 p. m. en nuestra casa, B. Mitre 530, donde pueden pedir prospectos con fotografías. Puede visitarse. Seña 8 o|o. Comisión 2 o|o.—Guerrico y Williams. n29

CHALET INGLES A una cuadra de la estación Villa Real, calle Sáenz Valiente esquina Tinogasta. Superficie 552 v. c. Sin base, en 36 mensualidades, sin interés.
EL DOMINGO 17 de Diciembre á las 3.—Guerrico y Williams. v7

TERRENOS

RANELAGH — ORDEN DE la Compañía de Tierras del Sur, sobre el circuito del F. C. S., la más linda y alta localidad de los alrededores, con árboles. La formación de este pueblo no ha respondido á un propósito de lucro; se ha delineado su traza bajo un nuevo plan que embelleciendo, acerca considerablemente sus puntos más extremos. Todos los lotes son amplios, casi todos de 12 y más varas de frente; sus calles abovedadas y arboladas completamente, sus manzanas alambradas, la luz que se colocará en breve, son factores de progreso que la compañía se ha esmerado en colocar con el deseo de que sea Ranelagh no tan solo residencia de veraneo, sino también de todo el año. La liberalidad con que hace la venta contribuirá también á ello y no vacilamos en asegurar que la casi totalidad de los compradores no lo hará para especular sobre una segura valorización, sino para asegurar el hogar propio, primer jalón de todo bienestar. La venta se hará en las condiciones generales de la compañía de Tierras del Sur, con amplia opción y toda liberalidad. Sin base, á tanto por mes el lote, en 100 mensualidades sin interés.
EL DOMINGO 17 de Diciembre á las 2 p. m. sobre los mismos terrenos. En el acto del remate exigiremos 3 mensualidades y 2 o|o de nuestra comisión; otras 3 mensualidades dentro de los 15 días al entregarse los títulos provisionales y las 94 restantes deberán abonarse del 1 al 10 de cada mes, á contar del 10. de Febrero de 1912, en las oficinas de la compañía de Tierras del Sur, Maipú 190. Por pagos al contado se hará un descuento de 20 o|o sobre los plazos. La posesión se hará inmediatamente con lotes amojonados por los agrimensores Repetto y Beverini. Escrituras se harán por ante los escribanos de la Compañía. Trenes especiales gratis saldrán el día del remate de Constitución á la 1 y 1.20, parando en Lanús, Banfield, Lomas, Temperley, F. Varela y Wilde, Bernal, Quilmes, Berazategui. Pidan boletos y otros informes á nuestra casa, B. Mitre 530.—Guerrico y Williams. d2

VERSALLES, F. C. O. — EN Liniers, los terrenos más altos y más sanos de la capital, con 4 estaciones del ferrocarril, 61 manzanas en 2.292 lotes, en 80 mensualidades sin interés. Por cuenta y orden de la Compañía de Tierras del Oeste. Versalles será en breve plazo una de las villas más hermosas de la capital, siendo múltiples los factores que á ello contribuirán. Es allí el sitio más alto y pintoresco de toda la capital; tiene la estación Versalles, F. C. O. en su centro mismo, cuya estación será la terminal del servicio urbano con más de 60 trenes diarios que se establecerán ya en el nuevo horario, de verano; está circunvalada por las estaciones Luro, F. C. O y Villa Real, F. C. P. que tocan los terrenos y la estación Liniers, á sólo 3 cuadras; queda también á 3 cuadras de la calle Rivadavia adoquinada y con tranvía á plaza de Mayo; todas sus calles están abovedadas y arboladas; el Concejo Deliberante ha sancionado el adoquinado de la prolongación de la calle Dupuy (que pasa por los terrenos) desde la calle Rivadavia hasta Villa Real; casi todos los lotes tienen hermosos árboles frutales ó forestales; la Municipalidad ha adquirido de la Compañía 2 manzanas para la formación de una plaza y por fin la de gran importancia su proximidad á los grandes talleres del F. C. Oeste, donde tienen ocupación millares de personas. Una vez terminado el subterráneo, Versalles quedará á sólo 10 minutos de la plaza de Mayo. La venta se hará con amplia opción y toda liberalidad, sin base, á tanto la vara cuadrada, en 80 mensualidades sin interés.
EL DOMINGO 10 de Diciembre á las 2 p. m en los terrenos. En el acto del remate exigiremos de todo comprador 3 mensualidades y 2 o|o de comisión, otras 3 mensualidades dentro de los 15 días y las 74 restantes del 1 al 10 de cada mes á contar del 10. de Febrero de 1912. Posesión inmediata. Trenes especiales gratis saldrán del Once á las 1.10 y 1.35 parando en el Caballito, Flores y Vélez Sársfield. Pidan planos, boletos y otros informes á nuestra casa, B. Mitre 530.—Guerrico y Williams.

*CHACRA EN LUJAN 54 hec*táreas, 82 áreas, 18 centiáreas, á 2 cuadras al SE. de la estación Salas, F. C. C. B. A. (Kilómetro 63). A una legua de la estación Manzanares (F. C. P.), á 2 de Open Door, en el mismo centro de la región de las chacras y quintas de verdura. La estación Salas suministra casi todas las hortalizas que llegan al mercado de Abasto; tierra alta, especial, de primera calidad, adaptable para toda clase de cultivo intensivo y susceptible de gran rendimiento. Linda al Norte con Celestino Espinosa hoy E. Gutiérrez, por el Sur con Dionisio Maderna hoy Nazario Maderna; por el Este con sucesión García hoy Petrona Maderna y por el Oeste con Pedro Gómez. Es conocido por Silverio Romero. Sin base á tanto la hectárea con orden terminante de vende por división de condominio. Al contado con títulos perfectos.
EL JUEVES 14 de Diciembre á las 3 p. m. en nuestra casa, B. Mitre 530. Puede visitarse por la estación Salas preguntando por el arrendatario Pedro Belforte. Está arrendado hasta el 10. de Mayo de 1912. Seña 8 o|o. Comisión 2 o|o.—Guerrico y Williams. d3

C. A. Pettinaroli

EN QUILMES—20 LOTES de terreno centrales, á 6 cuadras de la estación, 2 de los talleres del F. C. á la Ensenada y 3 de la cervecería Quilmes y próximos al tranvía eléctrico que por concesión otorgada prolongará sus líneas hasta Conchitas y pasará frente á los terrenos. Paraje altísimo, con toda clase de plantaciones, viñedos y árboles frutales, etc., donde la valorización positiva sobrepasa todo cálculo optimista, con frente á las calles General Mitre (empedrada), Primera Junta, Cristóbal Colón y otras. Venta resuelta. Base, $ 1.80 v. c. A largos plazos.
EL DOMINGO 10 de Diciembre, á las 3.30 p. m., sobre los mismos. Comisión 2 por ciento. Seña, 5 por ciento. Pidan planos en mis oficinas, Chacabuco 19, U. T. 4177, Avenida.—C. A. Pettinaroli. d3

CAPURRO & GONZALEZ

EN ADROGUE — 45 LOTES en lo mejor del parque Demarta, rodeados de edificios. Con frente á calles importantes. Base, $ 6 por mes el lote, en 100 mensualidades, sin interés.
EL DOMINGO 17 de Diciembre, á las 3.30, en los mismos terrenos. Después detalles. Pidan planos é informes en nuestra casa, San Martín 66.—Capurro y González.

Lomas de Zamora

EL JARDIN DEL SUD

Con empedrado pago á su frente

300 LOTES EN 80 MESES

BASE $ 5 POR MES

EL DOMINGO 10 de DICIEMBRE, á las 2.30

TREN GRATIS

Planos y boletos, Bolívar 256 (altos).

EN LOMAS DE ZAMORA — La venta [illegible] del año. 300 preciosos lotes [illegible] en 80 mensualidades, á 400 metros al Este de la estación y con empedrado pago á su frente. Situados bulevar Espejo, hoy Cerrito con empedrado, calles Cásares, Arenales y otras. Lindando con los terrenos del Hipódromo. Terrenos que fueron ocupados por el Golf Club. Rodeados de una edificación compacta de preciosos chalets y casas quintas. Base, $ 5 por mes por lote. La codiciada fracción, esperada por muchas personas, en la ciudad aristocrática de la línea. El Jardín del Sur, por razones que en ella se encuentran radicadas las familias de tono y gusto, donde la expansión de sus viviendas, aire, luz, aguas corrientes, alumbrado eléctrico, adoquinados, su gran comercio, tranvía eléctrico núm. 102, las sucursales de los Bancos de La Nación Argentina, Español del Río de la Plata, de la Provincia, etc. hacen que Lomas sea el punto más deseado por tener su vida propia, y donde se hallan todas las comodidades deseables para cualquier familia por más exigente que sea, con un servicio esmeradísimo de trenes cada 15 minutos y rodeado de una edificación moderna y de lujo y costosa. Al ofrecer esta venta, clásica del año, como aguinaldo, que es pocas ocasiones hay en venta terrenos bien situados y en las condiciones tan liberales, como esta, una inspección ocular se impone para así darse cuenta de su porvenir grandioso, valorar y apreciar el valor de la tierra. Capitalistas, comerciantes, empleados, etc., con un pequeño desembolso, sois propietarios, buscando el porvenir de vuestra familia, radicándose en lo vuestro, que es la mejor caja de ahorro, hasta el más pesimista, comprará uno ó más lotes y verá realizadas sus grandes aspiraciones. No necesita comentarios ni elogios por sí solo se recomienda. Comprar hoy para duplicar mañana. Condiciones de la venta: 3 mensualidades en el acto del remate y 3 más al retirar el título provisional. Comisión 2 o|o y una vez abonadas 40 mensualidades títulos definitivos por ante la oficina de los conocidos escribanos señores del Río y Bisarola. Posesión y entrega de los lotes al domingo siguiente del remate por el ingeniero señor Federico Sella. Tren gratis ida y vuelta de la estación Constitución á la 1.45. (Coche de primera reservados para familias). Planos y boletos en mis oficinas, Bolívar 256, altos. U. T. 6746, Avenida; San Juan 2466, San Juan 2178 y Río IV núm. 101, y Senillosa.
EL DOMINGO 10 de Diciembre á las 2.30 de la tarde.—F. Abalo. n31

EN GENERAL URQUIZA. En uno de los puntos predilectos de la localidad, á pocas cuadras de la estación, 4 preciosos lotes, entre edificaciones lujosas y de costo. Dos lotes, Avenida Congreso entre Capdevila y Colodrero. Miden 10 por 47 cada uno y dos lotes calle Colodrero entre Iberá y Guayra, miden 10 por 50 varas cada uno. La ubicación de estos lotes se recomienda por sí sola. Venta sin base. Datos, Bolívar 256. Seña, 5 por ciento. Comisión, 2 por ciento.
EL VIERNES 8 de Diciembre (fiesta), á las 5.30 de la tarde.—Francisco Abalo. n30

EN VILLA INSUPERABLE. Nuevos Mataderos, 7 preciosos lotes, á plazos, á un paso de la entrada principal de los Nuevos Mataderos. Situados avenida Chicago, calle Saladillo, Gral. Paz, Barrilocha, Merlo, rodeados de una edificación compacta y grandes establecimientos industriales; 4 lotes calle General Paz entre Merlo y Lobos, de 10 por 50. Se deben 28 meses de $ 17 por lote. Lotes 1, 2 y 29, Avenida Chicago y Saladillo, se deben 28 meses de $ 7, 11.50 y 14 por mes y el excedente al contado. Base, $ 1.50 vara cuadrada incluso la deuda. Seña, 5 por ciento. Comisión, 2 por ciento. Datos, Bolívar 256.
EL VIERNES 8 de Diciembre (fiesta), á las 3.30 de la tarde.—F. Abalo. n30

IDEAL TERRENO, CALLE Padilla entre Alvarez y Aráoz, entre edificaciones de lujo, á una cuadra del bulevar Canning y á dos del bulevar Triunvirato, con adoquinado y eléctrico. Barrio comercial y de familia. Mide 10 por 50. Base, pesos 14 vara cuadrada. Seña, 5 por ciento. Datos, Bolívar 256.
EL VIERNES 8 de Diciembre (fiesta), á las 3 de la tarde.—F. Abalo. n30

*EN VILLA ORTUZAR. BUE*na casita calle Holmberg núm. 1520, á una cuadra de Alvarez Thomas, con eléctrico, entre Carbajal y Avenida Los Incas. Edificio de dos piezas, galerías, cielos rasos de yeso, puerta de cedro, patio de mosaico, pozo con bomba. Mide 10 por 35. Base, pesos 5.000. Seña, 5 por ciento. Comisión, 2 por ciento. Datos, Bolívar 256.
EL VIERNES 8 de Diciembre (fiesta), á las 4.—F. Abalo. n30

EN LA FLORESTA — EN 40 mensualidades, precioso lote, calle Arecó, entre Murguiondo y Olíden, á 30 varas del eléctrico y á dos cuadras de Provincias Unidas. Mide 10 por 52. Base, $ 4.50 vara cuadrada. Seña 3 meses en el acto del remate y 3 más al recibir el título provisional. Descuento del 10 por ciento al que pague al contado el saldo de la deuda. Datos, Bolívar 256.
EL VIERNES 8 de Diciembre (fiesta), á las 4.30 de la tarde.—F. Abalo. n30

EN RAMOS MEJIA — VILLA [illegible] 110 lotes [illegible] mensualidades [illegible] La fracción ideal [illegible] estación Casero [illegible] ciudad Palomar, lindando [illegible] que del señor Martínez de Hoz, el punto predilecto de veraneo de la línea del Oeste, donde se encuentran radicadas infinidad de familias pudientes, hermosas quintas, casas quintas, luz eléctrica, y todas aquellas comodidades deseables para vivir cómodo, con holgura, aire, etc., á un paso de la capital, con un servicio esmeradísimo cada 15 minutos. La electrificación de la línea, en combinación con el subterráneo en construcción, lo que aminorará la distancia, dándole hoy una gran preferencia á las demás líneas, por la rapidez del servicio, y en breve lo veremos realizado. No necesita comentarios ni elogio, todos conocen Ramos Mejía, la ubicación más importante donde el capital empleado, lo verán pronto duplicado, el valor de la tierra se valoriza día por día. Atención comerciantes, pequeños capitalistas, empleados, formaros con un desembolso insignificante, sois propietarios, radicándose en lo vuestro, que es la mejor caja de ahorros y evitaréis pagar alquileres, que con ello van pagando lo ajeno, suyo propio, con las comodidades en vuestro hogar y el bienestar de la familia. Una visita á los terrenos que ofrezco para poder apreciar y valorar esta venta. Condiciones de la venta: 3 mensualidades en el acto del remate y una más al recibir el título provisional y el 2 o|o de comisión, y una vez abonadas 36 mensualidades al comprador lo desee. Título definitivo por el escribano señor Manuel Necchi. Planos y boletos del tren gratis en mis oficinas, Bolívar 256, altos. (Salida del tren del Once á las 2.15 en punto).
EL DOMINGO 17 de Diciembre á las [illegible]—F. Abalo.

*EN LA FLORESTA, A PLA*zos, casa calle San Nicolás 352, entre la Avenida Gaona y Dungeness, barrio de lujo, casa de familia. Edificio de 3 dormitorios, galerías, patios de mosaico, etc. Mide 10 por 34. Base $ 2.250 que es la deuda que reconoce á dos años de plazo con el 7 por ciento de interés y el excedente al contado. Seña 5 por ciento. Comisión 2 por ciento. Datos, Bolívar 256.
EL VIERNES 8 de Diciembre (fiesta), á las 6.30 de la tarde.—F. Abalo. n30

O. E. ACCAME

[illegible]—RECONQUISTA—[illegible]

*VILLA DEVOTO — LA ES*quina Concordia y Morán, sobre la Avenida San Martín, adoquinada y parada del tranvía Lacroze, rumbo Sudeste. Superficie 449 v. c. Sin base. Entre hermosos chalets, el paraje más alto y comercial de la localidad. Eléctricos 35 al frente. Planos y datos.—O. E. Accame.
EL VIERNES 8 de Diciembre (fiesta), á las 5 p. m. d3

2 CASAS EN BANFIELD. Aráoz entre San Juan y Mendoza, á tres cuadras del eléctrico, 102 y próximo á estaciones Talleres y Banfield. 11 por 41 cada una, 3 habitaciones y dependencias. Buena edificación y buena renta. Base, 2.000 pesos cada una y á plazos. Datos, O. E. Accame.
EL DOMINGO 10 de Diciembre, á las 3.30. d3

AVENIDA CURAPALIGUE entre Castañares y Zelarrayán. Terreno de 10.40 varas por 40. Sin base, á largos plazos. La parte más alta del Sur y sobre las avenidas Río IV, Asamblea, etc. Venta decidida, por división de condominio. Datos, O. E. Accame.
EL DOMINGO 10 de Diciembre, á las 2.30.

*TERRENO ESQUINA LAU*taro y Castañares, con eléctrico por Caseros(?). Mide 20 por 40 varas. Sin base, á largos plazos. Su proximidad al parque Chacabuco y Avenidas Centenera, Río IV y Asamblea, ponen de relieve su importancia. Datos, O. E. Accame.
EL DOMINGO 10 de Diciembre, á las 3.30.

UNA ESQUINA Y 3 LOTES en Flores, á 2 cuadras de la avenida [illegible] (adoquinada) y por donde corre el tranvía eléctrico á Villa del Parque. Calle Helguera y Camarones. Sin base, á plazos. Dadas las dimensiones ideales de estos lotes, y el plazo cualquiera puede hacerse propietario de un terreno en plena capital, cuyo porvenir es evidente. Datos, O. E. Accame.
EL DOMINGO 10 de Diciembre, á las 4.

GAONA, PROXIMO A ESTA avenida, terreno Virgilio entre San Blas y Camarones. Mide 10 por 32 varas. Sin base y con facilidades de pago. Datos, O. E. Accame.
EL DOMINGO 10 de Diciembre, á las 4. d3

MANUEL CAMPOS

Ex gerente de la casa V. S. LOBATO & Cía.

Provisoriamente SAN MARTIN 142 — U. Telef. 4692, Avenida

*LARREA 739, ENTRE VIA*monte y San Luis.—Buena casa adaptable tanto para habitación haciendo ligeros arreglos de pinturas, como para renta, pues sus muchas habitaciones le aseguran un elevado alquiler. En barrio interesante, en el que continuamente se están levantando edificios valiosos. Con adoquinado, cloacas, luz eléctrica y tranvía al frente. Base, $ 40.000, incluso una hipoteca de pesos 30.000 á 2 ó 3 años con el 7 por ciento. Título perfecto. Ad corpus.
EL DOMINGO 10 de Diciembre, á las 5 de la tarde. Mide 10 varas por 46. Consta su edificio de sala, comedor, 6 dormitorios, baño, cocina y w. c. Visítese á cualquier hora. Seña, 5 por ciento. Comisión, 2 por ciento. Informes, San Martín 142.—Manuel Campos. n30

SERRANO 2318 — ENTRE Guemes y Charcas. A una cuadra de los portones y de la plaza Italia. Lo más valioso é interesante de Palermo, entre construcciones modernas y en barrio donde las propiedades producen la más alta renta. Buena casa con frente moderno, apta y lista para entrar á habitarse. Base, $ 30.000. Pudiendo pagarse el importe mitad al contado y mitad á un año con el 7 o|o. Título perfecto. Ad corpus.
EL DOMINGO 10 de Diciembre á las 3.30. Mide 10 varas por 35. Consta de edificación de frente moderno imitación piedra, zaguán revestido, vestíbulo, sala, comedor, 4 dormitorios, baño, interior con cuarto de vestir, cocina con económica, pieza para servicio, w. c., cielos rasos de yeso, pisos pino de tea lustrados, zaguán, vestíbulo y patios de mosaico, etc. Puede visitarse. Seña, 5 o|o. Comisión 2 o|o. Informes, San Martín 142.—Manuel Campos. d3

*2 CASAS NEGOCIOS Y HA*bitación ó simplemente para renta. Bien ubicada. A una cuadra de las avenidas Warnes y Dungeness (ésta con tranvía). Calle Figueroa (continuación de Canning) esquina Hidalgo. Con adoquinado al frente. Edificio nuevo, moderno bien distribuído, que comprende un salón de negocio en la esquina y una casa habitación sobre Hidalgo. Base, $ 9000 cada una pudiendo dejarse pesos 6000 á 1 ó 2 años con el 7 o|o. Título perfecto. Ad corpus.
EL DOMINGO 10 de Diciembre á las 3.30. Casa Figueroa 199, esquina á Hidalgo 150. Salón de negocio con ochava reglamentaria con puerta vidriera, una salita, otra pieza en altos, cocina y baño con w. c. Gran altano que abarca toda la planta. Casa Hidalgo 1511. 12 varas por 15 sala y escritorio al frente, 3 habitaciones, vestíbulo, pieza para servicio, cocina y baño w. c. cielorraso de yeso, piso pino de tea, puertas cedro, mosaico, etc. Puede visitarse. Seña 5 o|o. Comisión 2 o|o. Informes, San Martín 142.—Manuel Campos. d3

*UNA FRACCION EN BEL*grano, dividida en 5 lotes, á largos plazos, sin interés. En ubicación interesante, donde se ha formado un núcleo de construcciones de importancia. A 3 cuadras de la avenida Cabildo y entre las avenidas Cabildo y Alvarez Thomas. Conde entre Palpa y Céspedes. Con adoquinado pago al frente. Unicos lotes sin edificar en la cuadra. Base 16 $ v. c. pagadero el importe 25 o|o al contado y el resto en 3 semestres de 25 o|o sin interés. Título perfecto.
EL DOMINGO 10 de Diciembre á las 4. Son 5 lotes de 10.75 varas por 50 ó sean 543.80 v. c. cada uno, que se venderán con opción. La fracción íntegra, es adaptable para la instalación de un depósito, garage, taller, corralón, etc. por la especialidad de sus medidas. Seña 5 o|o. Comisión 2 o|o. Informes San Martín 142.—Manuel Campos. d3

*ALTOS Y BAJOS—MODER*na, á una cuadra de las avenidas Entre Ríos y San Juan, cuadra totalmente ocupada por construcciones nuevas é importantes y en condiciones de obtener una apreciable renta. Humberto I 1344 y 1346 entre Pozos y Sarandí. Propiedad constituída por dos casas, una alta, y otra baja, de edificio lujoso y confortable. Base, $ 42.000 incluso una hipoteca de pesos 30.000 á uno y medio año con el 7 por ciento. Título perfecto. Ad corpus.
EL DOMINGO 10 de Diciembre, á las 4. Mide 10 varas por 32. Su edificio consta de hermoso frente moderno imitación piedra con gran ventana balcón, zaguanes revestidos de mármol, escalera de mármol, salas, vestíbulo, comedor, escritorio, 4 dormitorios, 2 piezas para servicio, baño, cocina y w. c., cielos rasos de yeso, pisos pino de tea, patios mosaico, puertas y ventanas de cedro, marquesinas, cloacas, eléctrica, etc. La casa baja produce [illegible] sin contrato. La alta está ocupada por su propietario. Puede visitarse [illegible] Seña 5 por ciento. Comisión 2 por ciento. Informes, San Martín 142.—Manuel Campos.

*PRINGLES ESQUINA G*orriti—Para un edificio de renta. A una cuadra de Rivera y á 20 varas de Río Janeiro. Barrio formado por construcciones modernas y dimensiones bien proporcionadas, adaptables tanto para el grupo de propiedades, como para el local, para casa, planta de negocio. Base, $ 25 v. c. Mitad contado y mitad á un año, con 7 o|o. Título perfecto.
EL DOMINGO 10 de Diciembre á las 5.30. Mide 12.70 varas á Pringles, [illegible] la ochava, 13 varas á Gorriti, [illegible] el costado y 13.75 en el otro. Superficie [illegible] v. c. Es la única esquina sin edificar. Seña 5 o|o. Comisión 2 o|o. Informes, San Martín 142.—Manuel Campos.

BACIGALUPPI & RUA

Casa Central: Avenida de Mayo 672 y 682; Sucursales: Flores, Rivadavia 6640; Belgrano, Cabildo 2077; Almagro, Victoria 3641; en Mar del Plata, San Martín 290 y Rambla del Bristol; en Rosario de Santa Fe, calle Córdoba 1260; y en Necochea, calle 25 de Mayo 58 al 60.

CASAS

*JUDICIAL — CASA RIVA*davia 2369 entre Alberti y Saavedra, con armazón de madera al frente. Base, pesos 50.000.
Planta baja. — Un gran salón de negocio, patio, habitación en el fondo, etc. Una escalera en el negocio que conduce al sótano y abarca una extensión de 20 metros por todo el ancho. Está ocupada por una fábrica de calzado toda la planta baja y sótano, con contrato á favor de los señores Ferrer Hermanos, que vence el 14 de Mayo de 1914, á razón de $ 450 mensuales, contrato que deberá respetar el comprador.
Planta alta: Consta de sala, antesala, vestíbulo, cinco habitaciones, cocina, w. c. y una pieza alta para servicio. Produce 280 pesos mensuales. Construcción en cal, techos de azotea, entrepisos de bovedilla con tirantes y columnas de fierro, cielos rasos de yeso en las habitaciones y de material en el negocio, carpintería de cedro y pino, frente imitación piedra. Renta anual $ 8760 pesos. Mide, según título, 5m72 ó sean 6v61 de frente por 51m96 de fondo ó sean 59v63. Según tasación, 6m95 de frente ó sean 7 varas por 50m50 ó sean 58v31 de fondo, teniendo en el contrafrente, según tasación, 6m33 que equivale á 7.30 varas. Superficie total aproximada, 325 metros cuadrados, ó sean 433 varas cuadradas. Ad corpus. Por mandato judicial se exigirá al que resulte comprador el 8 ojo de seña y el 2 ojo de comisión. En condición de la venta que la escritura se otorgará ante los escribanos Del Río y Bivarola, Rivadavia 714. Por más datos ver la dirección seguida V. Casella y otro, juzgado Dr. Ponce y Gómez á cargo actualmente del doctor González del Solar, secretaría Fernández, ó Avenida de Mayo 672|82.—Bacigaluppi y Rúa. R. 3056.
EL DOMINGO 10 de Diciembre, á las 6.
Nota.—Sobre esta propiedad, el Banco Hipotecario Nacional ha concedido un préstamo de 35.000 cédulas serie Hipotecaria Argentina, cuyo préstamo si le conviene al comprador aceptarlo, correrá de su exclusiva cuenta. n30

EN COLEGIALES — CASA esquina Amenábar y Aguilar. Base $ 14.000. Tiene 178 varas cuadradas de superficie. Su elegante construcción en cal está compuesta de un amplio y cómodo local para negocio con espaciosas vidrieras y persianas metálicas; piso de mosaico y un magnífico sótano; 2 dormitorios, cocina, baño y w. c., pisos de tea, cielos rasos de yeso, umbrales de mármol, patio de mosaico, cercado de material, agua semisurgente con depósito y cañerías, frente moderno imitación piedra y detalles que pueden apreciarse visitándola, está deshabitada, llaves en el almacén Colón, Cabildo y Céspedes. El barrio en que se encuentra situada esta propiedad no necesita de muchos elogios por tratarse de un paraje conocido; sólo diremos que dista 2 cuadras de las importantes avenidas Cabildo y Colegiales, adoquinadas y con tranvías eléctricos y pocas de la estación del mismo nombre, datos suficientes para demostrar la sobresaliente ubicación de la casa en venta. Las escrituras serán otorgadas por el señor Amaro Vallejos. Más informes, Bacigaluppi y Rúa, Av. de Mayo 672|82 ó Cabildo 2077. — R. 3055.
EL DOMINGO 10 de Diciembre á las 4. d3

MENDEZ DE ANDES 1301, esquina á Cayena. — En el Caballito. — Casa de negocio ocupada por un almacén. Mide 10 varas á la calle Méndez de Andes por 17.88 varas á Cayena, 21.60 varas en el costado Oeste, contrafrente 10.59 vs. Base $ 7.000. Condiciones de pago: 1|2 al contado y 1|2 á un año de plazo, interés 8 por ciento. El comprador deberá respetar un contrato de alquiler durante 5 años, á razón de 100 $ mensuales. Edificio en cal, consta de amplio salón de 14 metros, dos dormitorios, de material y madera, cocina y w. c. Barrio inmejorable por su buena edificación que existe en esas inmediaciones y por estar á sólo 300 metros del bulevar Bella Vista, adoquinado y con eléctricos á diferentes puntos del municipio. Datos y planos, Avda. de Mayo 672-82.—Bacigaluppi y Rúa.—R. 3047.
EL DGO. 10 de Diciembre á las 4. d3

*En Caseros, F. C. P., propie*dad de ocasión, calle Puán 1346. Mide 9.24x57.74 vs. Su edificio consta de 2 amplios dormitorios, sótano, cocina y w. c., pisos de tea, buena carpintería, fondo con frutales y demás detalles que visitándola se estimarán. Los progresos de Caseros ponen de manifiesto que esta magnífica localidad está llamada á ser una de las preferidas en los alrededores de la capital. La edificación aumenta allí en forma asombrosa, siendo este el motivo de la creciente valorización de la tierra en esa privilegiada zona. Venta sin base con orden terminante de vender á cualquier precio. Más datos, Avenida de Mayo 672|82 ó Cabildo 2077.—Bacigaluppi y Rúa. R. 3049.
EL DGO. 10 de Diciembre á las 4.

*EN VILLA URQUIZA. PRO*piedad Miller 2742 entre Bebedero y Nahuel Huapí. Mide 10x50 varas. Base $ 14.000. Su edificación flamante y en cal consta de sala, escritorio, dormitorio, comedor que cuadra el patio de 6.50x5 mts. con un amplio sótano, 2 piezas de servicio en alto, cocina, despensa, baño y w. c., pisos de tea, carpintería de cedro, cielorrasos de yeso decorados, umbrales de mármol, galería de material, patios de mosaico, cercos de material y alambre, agua semisurgente, con cañerías en toda la casa, instalaciones de gas, pileta de lavar, etc., jardín al frente, balaustrada de material, frente imitación piedra, cancel y otros detalles de no menor importancia. Se encuentra á 5 cuadras de la estación y rodeada de las avenidas Triunvirato, Alvarez Thomas y Monroe, con tranvías eléctricos y pavimentadas y en un barrio completamente edificado y donde la valorización de la tierra aumenta á la par de sus adelantos. Más datos, Bacigaluppi y Rúa, Av. de Mayo 672|82 ó Cabildo 2077. —R. 3062.
EL DOMINGO 10 de Diciembre á las 5 1|2. d3

*PARA COMERCIO, USPA*llata 1722|26 entre Manuel García y Colonia. Edificio en cal preparado para altos con tirantería de fierro, en terreno de 8.08 por 25.81 varas. Consta de salón al frente con persiana metálica, zaguán, 2 dormitorio, comedor, una pieza, cocina, pileta, baño y w. c., cielorrasos de yeso, celosías, umbrales mármol, carpintería de cedro, galería, patio de mosaico, gas y otros detalles que podrán apreciarse visitándose. Base pesos 9.000. Reconoce 60 meses de pesos 49.75 cada una, que podrá cargar el comprador, el excedente al contado. Su ubicación es interesante y en una zona de progreso, á 2 cuadras del bulevar Caseros, 4 de Entre Ríos y 2 de la avenida Alcorta, la que en breve será adoquinada y tendrá eléctrico y próximo á la Estación Central de los F. C. de B. Aires y del Parque de los Patricios. Por más datos, Avenida de Mayo 672|82.—Bacigaluppi y Rúa.—R. 3065.
EL DGO. 10 de Diciembre, á las 3 y 30. d3

EN ADROGUE—EN LO más central de este hermoso pueblo. A 5 cuadras de la estación, 2 de la plaza Almirante Brown, 1 de la Av. Espora y rodeado de lujosos edificios. El chalet "Villa Rosario", Castelli 281 entre Forjes y Ramírez. El terreno mide 20x50 varas. Su edificio construido á todo costo, consta de 5 habitaciones, comedor, cocina, baño, w. c., 2 piezas de servicio, detalles finos, agua corriente, luz eléctrica, jardín al frente y quinta en el fondo. Base $ 9.000. A plazos. Adrogué, es uno de los pueblos del Sud que llama justamente la atención por su constante progreso y creciente valorización, clasificándose con título bien sancado de aristocrático y preferido. Posesión y escrituras inmediatas. Puede visitarse. Más datos, Av. de Mayo 672|82.—Bacigaluppi y Rúa.—R. 3066.
EL DGO. 10 de Diciembre á las 4 y 30. d3

TERRENOS

*A 150 METROS DE RIVA*davia—A plazos, sin interés, la espléndida esquina Don Cristóbal y calle Nueva ó sea á 70 metros de las avenidas Provincias Unidas, Río Cuarto, calles Hortiguera y Polvorín. Mide 17.54 vs. á la 1a., 4.62 vs. de ochava y 12.39 vs. á calle Nueva, 34.90 vs. en el costado Norte, contrafrente 20.80 vs. Superficie total 390.86 vs. cs. Base 15 $ v. c. para liquidar. Barrio inmejorable por su moderna y elegante edificación, contando con todas las mejoras necesarias de los sitios preferidos por las familias, como ser: adoquinado, luz eléctrica, tranvías á todas direcciones del municipio, etc. Más datos, Av. de Mayo 672|82 ó Rivadavia 6640.—Bacigaluppi y Rúa.—R. 3068.
EL DGO. 10 de Diciembre á las 5.30. d3

*TUCUMAN 3355 ENTRE Ga*llo y Bustamante. Soberbio terreno todo cercado y entre edificios. Mide 10x45 varas, medidas ideales para la construcción de un magnífico petit hotel. Base $ 40 la v|c. A plazos. Es una de las ubicaciones mejores del municipio, pues cuenta con toda clase de comodidades, circundadas por los bulevares Corrientes, Córdoba, Pueyrredón, á 200 metros del mercado de Abasto y entre innumerables edificios de lujo. Barrio de familia. Condiciones de la venta: El comprador podrá tomar 10.000 $ en hipoteca al 8 ojo de interés, y el resto al contado. Datos Av. de Mayo 672|82.—Bacigaluppi y Rúa.—R. 3057.
EL DGO. 10 de Diciembre, á las 3 1|2.

EN BELGRANO—NOTABLE terreno á plazos, calle Guayra entre Crámer y Conesa. Sin base, á tanto la vara cuadrada y cargando el comprador con 34 mensualidades de $ 67.22 cada una que adeuda, y el excedente al contado. Mide 10 por 45 y 45.44 varas. Lote 12 de la manzana L, formando parte de la importante fracción de Chas vendida en lotes por nuestro intermedio y edificada actualmente casi en su totalidad, abundando las construcciones modernas. Las avenidas Cabildo, Crámer y Congreso presentan esta ubicación encomiable con las perspectivas de una segura valorización, haciendo por lo tanto, recomendable el negocio. Más datos, Bacigaluppi y Rúa, Av. de Mayo 672|82 ó Cabildo 2077.—R. 3060.
EL DOMINGO 10 de Diciembre á las 4.30.

En la estación
ISIDRO CASANOVA

F. C. Midland de Buenos Aires.

50 lotes en 80 meses

SIN INTERES

Base, $ 3 por mes el lote

Unico desembolso, 3 meses.

El Dgo. 10 de Diciembre
A LAS 3

Tren gratis.

Bacigaluppi & Rúa. 1p

50 LOTES EN 80 MESES, sin interés, sobre la estación Isidro Casanovas del F. C. Midland. Dan frente á la Avenida Provincias Unidas y calles Constantinopla, Viena, Montevideo, La Haya, Cristianía y otras. Superficies entre 300 y 600 v. c. Base, $ 3 por mes el lote, para liquidar, por ser saldo de nuestro anterior remate del 1o. de Octubre. Están ubicados sobre el mismo andén de la estación, que dista 20 minutos de la est. central del F. C. Midland (Puente Alsina), son dignos de llamar la atención de los que quieren ver cuadruplicados sus pequeños ahorros, invirtiéndolos en su adquisición y como tales los recomendamos muy especialmente. La importancia y valorización de estos terrenos inmejorables se deja entrever en la entrada de las vías del F. C. Midland á la capital hasta las inmediaciones de la estación del F. C. Trocha Angosta y prolongación hasta el mismo puerto por túnel. Esto sólo puede dar una idea de la prosperidad á que están destinados los centros de población que se levantan alrededor de las estaciones de esta progresista línea. Próximos á Villa Soldati, Villa Lugano, Tapiales, Circunvalación, etc. Condiciones de venta: 3 mensualidades en el acto del remate y el 2 ojo de ni comisión y otras 3 mensualidades al retirar la libreta dentro de los 15 días á las subsiguientes que se abonarán del 1 al 10 de cada mes en el Banco Español del Río de la Plata, empezando la primer cuota en el mes de Enero del año próximo. Escrituras en seguida, por ante el escribano señor Gerardo H. Más, Bolívar 187. Lotes amojonados, dentro de líneas municipales y posesión inmediata.—Importante: tren gratis de la est. Central del F. C. Midland de Bs. As. (puente Alsina) á las 2 p. m. y tranvías expresos gratis núm. 47 de la calle Defensa y Alsina ó en el trayecto hasta la estación á la 1.15. Más datos y planos, Avda. de Mayo 672|82 ó sucursal Flores, Rivadavia 6640.—Bacigaluppi y Rúa.—R. 3028.
EL DGO. 10 de Diciembre, á las 3. n26

EN BELGRANO — MOLDES entre Quesada é Iberá, 2 magníficos terrenos. A largos plazos. Sin base, á tanto la vara cuadrada. Miden el lote 23 10 por 40.34 y 40.59 varas y el 23, 10 por 40.59 y 41.44 varas, formando parte de la manzana F. La ubicación de estos ideales terrenos no requiere grandes elogios por tratarse de la fracción más alta é importante del populoso barrio de Belgrano, en donde se levantan diariamente magníficas y asombrosas construcciones. Las líneas de tranvías eléctricos que cruzan á pocas cuadras por las importantes avenidas Cabildo, Crámer y Congreso, contribuyen al rápido adelanto de esta inmejorable zona, conocida por la quinta de Chas. Más datos, Bacigaluppi y Rúa, Avenida de Mayo 672-82 ó Cabildo 2077. R. 3064.
EL DOMINGO 10 de Diciembre, á las 4. n29

*EN NECOCHEA — LA SE*gunda ciudad balnearia de la república, cuyas playas están reputadas como las mejores del Atlántico. Interesante venta de terrenos ubicados en la zona de influencia de todas las obras proyectadas, resuelta por liquidación de una sociedad comercial con las siguientes facilidades de pago: 10 por ciento en el acto del remate, 10 ojo al escriturar dentro de los 30 días y el resto en 4 cuotas del 20 ojo á 6, 12, 18 y 24 meses con 6 ojo de interés pagaderos por semestres adelantados, firmando pagarés hipotecarios. En conjunto son 250.000 v. c. fraccionadas en lotes de 23.09 varas á 28.87 varas de frente por fondos de 46 á 57.75 varas ó sean superficies de 1.000 metros, igual á 1.338.40 v. c. repartidas así:
CHACRA 132 — La mitad SO. dividida en 100 lotes. Dan frente al bulevar del Valle, vía directa al paseo de Las Grutas hasta donde se proyecta llevar el tranvía. Lindan calle en medio con la quinta del doctor Nazarre, estando próximas á las demás quintas del pueblo. Base 25 centavos v. c.
QUINTA 142 — 24 lotes también con frente al bulevar del Valle, pero lindando con los solares del pueblo y mirando á la avenida de Circunvalación SO. hoy avenida de La Ley, directa á los hoteles de la playa y á las calles 9 de Julio y Amadeo Muñoz. Base: 50 centavos la v. c.
QUINTA 173 — 2 manzanas que forman la mitad NO. en 20 lotes, también con frente á la avenida La Ley, la que se une á pocas cuadras con la diagonal Atlántica. Distan 2 cuadras del tranvía eléctrico y de la plaza Isabel la Católica, cedida á la sociedad de Fomento para local de Golf. Están calle en medio con el hotel Las Delicias y á 8 cuadras de la Villa Díaz Vélez y hoteles de la playa. Base 2 pesos la v. c.
QUINTA 184 — 11.000 m. c. ó sean 11 lotes en las manzanas C. y D. la primera con frente al tranvía eléctrico, de cuya calle está proyectado su arbolado, pavimentación y ensanche. Están junto al chalet de Blanch y á 4 cuadras de la villa Díaz Vélez y balnearios. Una ojeada al plano general de Necochea bastará para apreciar la importancia de lo que ofrecemos, tanto más si se tiene presente que Necochea cuenta hoy además del concurso público y privado empeñado en su prosperidad, con un factor que ha de contribuir poderosamente á su engrandecimiento tal es la sociedad de Fomento constituída con 1.000.000 de pesos de capital para destinarlos á mejoras del balneario entre las cuales está ya resuelta una obra de verdadero progreso, la construcción del tranvía eléctrico entre la playa y la estación cuyos trabajos se inaugurarán el próximo sábado 2 de Diciembre. Estos fundamentos nos inducen á recomendar la adquisición de terrenos en este balneario llamado á quintuplicar su valor en breve tiempo y los que hoy pueden comprarse á bajos precios. Planos y más datos á nuestra casa central ó sucursal Necochea.—Bacigaluppi y Rúa. R. 3.041, avenida de Mayo 672 al 82.
EL VIERNES 15 de Diciembre á las 4 p. m., en nuestra casa central. d1

EN MARTINEZ. 2 TERENOS frente á la avenida Santa Fe (hoy Centenario) á plazos. A 3 cuadras exactas de la estación, 1 de la calle Alvear, rodeados de las más hermosas casas quintas de esa pintoresca y progresista localidad. Lotes 29 y 30 de la manzana A. Sin base y á tanto la vara cuadrada, cargando el comprador con 43 mensualidades de 108.14 que adeuda el lote 30 y $ 109.49 el lote 29. Martínez es hoy el pueblo veraniego de moda y sobre la avenida Santa Fe con doble vía de eléctrico al Tigre en breve. Se están levantando suntuosos palacios. La adquisición de tierra en ese punto no requiere, por consiguiente encarecerse. Datos, Av. de Mayo 672|82 ó Cabildo 2077.—Bacigaluppi y Rúa.—R. 3050.
EL DGO. 10 de Diciembre á las 5. d3

Para chalets y casas-quintas

Sobre la Av. Santa Fe y á 2 cuadras de la estación.

En MARTINEZ

75 espléndidos lotes 75

En 40 meses sin interés

Sin base á tanto la vara cuadrada

Orden de la Sociedad Anónima Fomento Urbano y Rural.

El Domingo próximo á las 3.30

SOBRE LOS MISMOS TERRENOS

Bacigaluppi & Rúa.

LAS LOMAS DE MARTINEZ por orden de la sociedad anónima Fomento Urbano y Rural 75 espléndidos terrenos de magníficas dimensiones. Dan frente á la gran avenida Santa Fe (hoy del Centenario) con adoquinado y doble vía de tranvía eléctrico hasta el Tigre y á sólo 200 metros justos de la estación. En 40 mensualidades, sin interés y sin base, á tanto la vara cuadrada. Las lomas del aristocrático pueblo de Martínez son imponderables. Conocerlas equivale á sentir el ansia incontenible de ubicarse en ese magnífico y encantador paraje. La fracción en venta se destaca de entre todas las de este inelegible pueblo por encontrarse en el centro de un paisaje que reclama la construcción de arquitectónicos chalets en que se tendrán todas las comodidades al alcance de la mano, inclusive las vías de comunicación, pues por un frente se cuenta con el tranvía y por el otro con la estación del ferrocarril (esta última á sólo 200 metros) y con calles de acceso á la capital y á los pueblos circunvecinos perfectamente cuidados y sobre los que se refleja la importancia indiscutible de Martínez. De entre todos los pueblos del Norte de la capital, éste es el llamado á ocupar un lugar prominente, pues para ello reune todos los encantos que difícilmente podrán hallarse reunidos en otros en un conjunto armónico insuperable, como para llamar la atención del más indiferente. Condiciones de la venta: 3 mensualidades en el acto del remate y el 2 por ciento de nuestra comisión y otras tres dentro de los 5 días, otorgándose las escrituras definitivas á las 12 mensualidades por ante los escribanos Mira y del Valle, Reconquista 20. Las mensualidades restantes se abonarán del 1 al 5 de cada mes en el local de la sociedad anónima Fomento Urbano y Rural (San Martín 23). Posesión inmediata, lotes amojonados, calles abiertas y dentro de líneas municipales. Pidan planos á nuestra casa central, Avenida de Mayo 672|82 ó sucursales.—Bacigaluppi y Rúa.—R. 3044.
EL DOMINGO 10 de Diciembre, á las 3.30 n22

LA QUINTA DE CARRETO EN LINIERS

380 lotes en 60 meses. Sobre Rivadavia, Gaona y Maldonado. Sin base, sin interés.
A 15 minutos de plaza de Mayo, con el subterráneo.

El Domingo 17 de Diciembre, á las 2.30 p. m.

Tren y tranvías gratis. — BACIGALUPPI Y RUA.

380 LOTES EN LINIERS. EN 60 mensualidades sin interés. Constituyen la hermosa y conocida quinta de Carreto, sobre la importantísima avenida Rivadavia adoquinada en toda su extensión y por donde actualmente funciona el tranvía No. 3 del Anglo-Argentino, siendo su trayecto de Plaza de Mayo hasta la estación Liniers, la que está á 100 metros de esta fracción, también dan frente á las avenidas Maldonado y Gaona (esta última con concesión del tranvía Lacroze, cuyo recorrido será de Lavalle y Reconquista hasta el pueblo de Haedo) calles Chacabuco, 25 de Mayo, del Centenario, San Martín, O'Higgins, Moreno y otras. La subdivisión de esta quinta erá necesaria pues, impedía el avance de la edificación moderna. La ubicación de estos terrenos es soberbia, pues se trata de terrenos altos y parejos de un porvenir indiscutible y ahogados totalmente por casas-quintas, fábricas y talleres del F. C. O., donde trabajan miles de obreros. El barrio Ciudadela avanzado con la fracción en venta ha sido subdividido recientemente y hoy está todo poblado por buenas construcciones, esa es la demostración palpable que son terrenos de mucho porvenir y de adelantos diarios. El pueblo de Liniers está lindando con la densa edificación de Flores y Floresta y unidos por la gran arteria de la Metrópoli: Rivadavia. Distan pocas cuadras de la estación Luro del F. C. O. (empalme á Villa Real) á 100 varas del bulevar Circunvalación de 100 metros de ancho, frente por frente con la quinta de Furst próximamente á subdividirse y haciendo cruz con la Villa Casullo y Colombo, vendida por nuestro intermedio y hoy edificada. Factor que da impulso enormemente y que contribuye á la valorización de estos terrenos es el subterráneo del tranvía Anglo-Argentino (en construcción) que en combinación con el F. C. O. electrificarán sus líneas, haciendo el trayecto en 15 minutos de Plaza de Mayo, este trabajo quedará concluido en el término de dos años, facilitará enormemente la comunicación entre Liniers y Plaza de Mayo y estos parajes se transformarán en elegantes barrios. La mejor recomendación que se pueda hacer acerca de su ubicación es que se visiten para darse cuenta de su importancia. Condiciones de la venta en 60 mensualidades sin interés, entregando 3 en el acto del remate y 3 más dentro de los 10 días de efectuado. Las mensualidades subsiguientes se abonarán en el Nuevo Banco Italiano, empezando la primera cuota el mes de Enero de 1912. Las escrituras serán otorgadas ante el señor José F. Buttini, calle de San Martín núm. 23. Lotes amojonados, dentro de líneas municipales y posesión inmediata. Tren gratis del Once á la 1.35, con parada en Flores y tranvías núm. 3 por Rivadavia, gratis hasta los terrenos, desde la 1 á 1.40 p. m., los que partirán de la esquina de Callao y Rivadavia, los que podrán tomar los interesados durante el trayecto. Soliciten planos y detalles, Av. de Mayo 672|82 ó sucursal Flores, Rivadavia 6640.—Bacigaluppi y Rúa.—R. 3069.
EL DGO. 17 de Diciembre á las 2.30.

EN BELGRANO, MOLDES entre Iberá y Guayra, terreno ideal, á plazos. Mide 10x23.68 y 23.09 varas. Sin base, á tanto la vara cuadrada y á cargar el comprador con 34 mensualidades de 63.61 pesos que adeuda, y el excedente al contado; lote 18 de la manzana E. Rodean á este terreno las importantes avenidas Cabildo, Crámer y Congreso, las cuales son cruzadas por líneas de tranvías eléctricos á todos rumbos. Las suntuosas construcciones que se levantan en este paraje, han transformado la conocida quinta de Chas, en un barrio elegante y de porvenir indiscutible, siendo por lo tanto, recomendable esta operación. Más datos, Bacigaluppi y Rúa, Avenida de Mayo 672-82, ó Cabildo 2077.—R. 3059.
EL DGO. 10 de Diciembre, á las 4. d3

En 60 mensualidades

SIN INTERES

450 terrenos

de todas dimensiones,

En la estación

DERQUI

(F. C. P.),

y lindando con las líneas del Tranvía Rural Lacroze.

Base, $ 0.25 la v. c.

Orden de la Sociedad Anónima Fomento Urbano y Rural.

El Dgo. 10 de Diciembre
A LAS 2.30

Soliciten planos.—Lean aviso respectivo. Tren gratis.

Bacigaluppi y Rúa.

*450 LOTES en la estación Pre*sidente Derqui, F. C. P., en 80 meses sin interés, base ínfima de 25 centavos la vara cuadrada, por cuenta y orden de la Sociedad Anónima Fomento Urbano y Rural. Estos terrenos están ubicados entre las líneas del ferrocarril al Pacífico y las del tranvía Rural Lacroze, forman parte de la importante fracción cuya venta empezamos en Abril del año próximo pasado, con el resultado que era de esperarse, tratándose de los mejores terrenos del pueblo, pegados á la estación de una de las empresas más progresistas de la República, la única que podrá hacer llegar sus trenes hasta las inmediaciones de la plaza de Mayo, para lo que construirá al electrificar sus líneas hasta la ciudad de Mercedes, su estación central en la esquina formada por las calles Corrientes y Buchardo. La calidad y situación de la tierra como las liberales condiciones de venta indican claramente una excelente oportunidad para poder adquirir por centavos la vara, hermosos lotes del pueblo, allí donde la valorización se debe exclusivamente á la bondad de lo que ofrecemos y que hoy no titubeamos en volver á recomendar á los que aspiren á hacerse propietarios sin mayores sacrificios en paraje que les responda en cualquier momento del capital invertido. Tengan en cuenta que la empresa del ferrocarril aumentá constantemente el número de los trenes que hacen el trayecto de Derqui á Retiro, como podrá verse por el nuevo horario que rige para el presente verano. Condiciones de la venta: 3 meses en el acto del remate, más 2 ojo de nuestra comisión y otras 3 mensualidades á la liquidación del boleto dentro de los 8 días, posesión inmediata, lotes amojonados y dentro de líneas municipales. Escrituras por ante el escribano señor Lorenzo Mira, (Reconquista 20), una vez abonadas 18 mensualidades. Tren expreso gratis de la estación Retiro (nueva), á la 1.40 p. m. con parada en Palermo. Más datos, Bacigaluppi y Rúa., Avda. de Mayo 672-82.—Rto. 2985
EL DOMINGO 10 de Diciembre á las 2.30. d5

EN NECOCHEA .— EN 30 mensualidades, sin interés. 7 lotes aparentes por su ubicación y dimensiones para construir chalets ó casas de recreo. Frente por frente á la plaza Isabel la Católica, hotel Las Delicias, avenida La Ley y calles Pavón, Constitución y Bolívar y á una cuadra de la avenida Vicente López por donde pasa el eléctrico á la playa. Base 3 pesos v. c. Los lotes incluso las esquinas miden desde 23.09 á 28.87 varas de frente por fondos de 46 á 57.75 varas, siendo de 1.000 m. c., cada uno igual 1.332.40 v. c. lo que permite una nueva subdivisión. Unico desembolso 3 mensualidades en el acto del remate y otras 2 dentro de los 15 días al retirar los títulos provisionales, abonándose las subsiguientes mensualidades en nuestra casa del 1o. al 10 de cada mes desde Enero próximo. Escrituras una vez pagas, 12 mensualidades consecutivas por ante el escribano señor Abel Valenzuela. Planos é informes á nuestra casa central ó sucursal en Necochea.—Bacigaluppi y Rúa. Avenida de Mayo 672 al 82. R. 3.061.
EL VIERNES 15 de Diciembre á las 4 p. m., en nuestra casa central. n28

*EN NECOCHEA — LA MAN*zana que forma el ángulo NE. y NO. de la quinta 173, cuya importante ubicación salta á la vista consultando el plano de dicha ciudad. Está haciendo cruz con el hotel Las Delicias, á 2 cuadras del tranvía eléctrico y á 1 de los terrenos adquiridos por la sociedad de Fomento en la quinta 168 y que se van á destinar á la construcción de chalets. El terreno tiene una pequeña construcción de material y mide 105.50 metros, igual á 125.30 varas por cada uno de sus costados, lo que hace una superficie 15.696.50 varas. Da frente á dos calles de las cuales una es directa al balneario. Base de venta 2 pesos v. c. 10 ojo en el acto del remate, 10 ojo dentro de los 30 días al escriturar y el resto en 4 cuotas del 20 ojo á 3, 6, 9 y 12 meses de plazo, 6 ojo de interés pagaderos por trimestres adelantados firmando pagarés hipotecarios. Escrituras por ante los escribanos señores Valenzuela y Martín, B. Mitre 519. Planos é informes á nuestra casa central ó sucursales.—Bacigaluppi y Rúa, avenida de Mayo 672 al 82. R. 3.061.
EL VIERNES 15 de Diciembre á las 4. d1

5 LOTES EN FLORESTA — A plazos, á saber: 2 frente á la calle Mariano Acosta entre Provincias Unidas y Convención y 3 calle Mariano Acosta entre Remedios y Arrecifes, con superficies de 200 á 400 vs. cs. Venta sin base, á tanto la v. c. A plazos. Después detalles, Av. de Mayo 672|82 ó Rivadavia 6640. — Bacigaluppi y Rúa.—R. 3070.
EL DGO. 17 de Diciembre á las 4. d2

6 LOTES A PLAZOS, A 50 metros de las Avdas. Bella Vista y San Martín, calles Trelles y Espinosa y esta última esq. Jonte. Base $ 3 v. c., entre edificios. Después detalles. Más datos, Av. de Mayo 672|82 ó Rivadavia 6640.—Bacigaluppi y Rúa.—R. 3063.
EL DGO. 17 de Diciembre á las 5.30. d3

*EN NECOCHEA — UN TE*rreno de 1.600 m. c. en la quinta 191 frente al chalet, de Blanch, á 1|3 cuadra del bulevar del tranvía eléctrico y á 6 cuadras del mar de la Villa Díaz Vélez y hoteles de la playa. Mide 28.09 por 57.75 varas frente al NE. Base 2 pesos v. c. 1|3 parte al contado, 1|3 á 6 y 1|3 á 12 meses de plazo con 6 ojo de interés por semestres adelantados, firmando pagarés hipotecarios. Escrituras por ante la escribanía de los señores Valenzuela y Martín. Planos y datos á nuestra casa central y sucursales.—Bacigaluppi y Rúa. Avenida de Mayo 672 al 82. R. 3.061.
EL VIERNES 15 de Diciembre á las 4.

EN MARTINEZ — 2 terrenos frente á la avda. Santa Fe (hoy Centenario) adoquinada hasta el Tigre y entre las de Moreno y Ladislao Martínez. Miden 11.54 y 10.59 de frente, por 50.20 y 52.81 vs. Sin base y á tanto la v. c. á largos plazos. Inoficioso es recomendar la ubicación por tratarse del paraje preferido del pueblo de Martínez, en donde la valorización de la tierra es un hecho absolutamente indiscutible. Más datos Avda. de Mayo 672-82 ó Cabildo 2077.—Bacigalupi y Rúa.—R. 3.072.
EL DGO. 10 de Diciembre á las 5.½ d3

EN NECOCHEA — 9.600 v. c. en la conocida quinta número 179, ubicación descollante de todos codiciada. Desde su altura prominente se domina el mar y las pintorescas barrancas del río Quequén Grande, cuyas tranquilas aguas corren á su pie. Lindan calle en medio con el parque Tetamanti y están á 200 metros justos del punto donde se cruzan las dos arterias más importantes del balneario, las avenidas Carlos Pellegrini y diagonal Atlántica y donde se ha concentrado la edificación de chalets y casas quintas. Son 9 lotes de 10 á 25 metros de frente por 40 á 50 de fondo. Base, $ 4 la v. c. á pagar su importe 10 ojo en el acto del remate, 10 por ciento al escriturar dentro de los 30 días y el resto en 4 cuotas del 20 ojo á 3, 6, 9, y 12 meses, firmando pagarés hipotecarios é interés del 6 ojo pagadero por trimestres adelantados. Escrituras por ante los escribanos señores Valenzuela y Martín. Planos é informes á nuestra casa central ó sucursales.—Bacigaluppi y Rúa, avenida de Mayo 672 al 82. R. 3.061.
EL VIERNES 15 de Diciembre á las 4 en nuestra casa. d1

Informes completos á nuestra casa central ó sucursales, por carta, personalmente ó por teléfono.

BACIGALUPPI Y RUA.

P. Mazzarelli é hijos

Escritorio matriz: Calle Murillo 1860 esquina Acevedo 100 de 8 á 11 a. m. y de 3 á 8 p. m. Sucursal en Villa Devoto: Habana 3710 y agente en Villa Ortúzar, Rosetti 1149.

AVENIDA SAN MARTIN, Dungeness y Añasco, esa notable esquina para edificar con frente á esas tres avenidas que tienen todas luz eléctrica y 6 líneas de tranvías al frente. Mide 20 por 25 varas, existen 5 piezas que entran en la venta. Sin base, á tanto la vara. Visítese.
EL VIERNES 8 de Diciembre (fiesta), á las 4 de la tarde, en la misma. v5

AVENIDA SAN MARTIN, con tranvías números 86, 94 y 95, á una cuadra de ésta, la esquina de Médanos y Sánchez, en dos lotes chicos, la esquina mide 16 por 19 y el lote 10 por 19, las medidas son en varas. Base, $ 8 la vara.
EL VIERNES 8 de Diciembre (fiesta), á las 5.30 de la tarde, en la misma. v5

*TERRENO VIRGENES EN*tre Añasco y Sapaleri, 10 por 37 varas, á plazos. Sin base. Visítese. Tranvías 86, 89, 94, 95 y 99.
EL VIERNES 8 de Diciembre (fiesta), á las 5.30 en el mismo. v5

V. S. VINELLI & Hno.

284 San Martín 284

*MUEBLES — REMATES SE*manales en nuestro salón, Corrientes 2835. SABADO á las 5, muebles únicamente. MIERCOLES, á las 5 y DOMINGOS, á las 2 p. m. mercaderías en general. U. T. 1557, Mitre.—V. S. Vinelli y Hno.

EN FLORES

Neuquen y Gavilán

3 lotes formando esquina

El Viernes 8 (fiesta) á las 4

*EN FLORES — LA ESQUI*na NE. de Neuquen y Gavilán, entre edificios, en tres lotes. Miden la esquina 14x26 varas, medidas ideales para casa de negocio, un lote sobre Neuquén, de 10x24 y otro sobre Gavilán de 10x26; todos unidos y estos dos últimos adecuados para casitas de renta. Base, $ 11 vara cuadrada, 1|2 al contado y 1|2 á un año de plazo con pagarés hipotecarios, sin interés.
EL VIERNES 8 de Diciembre (fiesta) á las 4 de la tarde, sobre los terrenos. Datos, San Martín 284.—V. S. Vinelli y Hno. n30

EN TEMPERLEY
51 lotes y dos casas sobre el bulevar Necochea, Avellaneda, 25 de Mayo y otras, paraje muy alto, próximos al tranvía y rodeados de buenas casas quintas, como ser las de los doctores Lindolfo, Belloc, Basterrica, Ledesma, señores Huergo, Castaño, Caride y muchas otras. El gran bulevar Necochea, próximamente será macadamizado por cuenta del Touring Club Argentino y destinado á camino de automóviles y el tranvía eléctrico número 102 seguirá sus líneas á Santa Catalina por la calle Avellaneda, cruzando los terrenos en venta. Es una venta oportuna la que ofrecemos para toda persona que desea ganar dinero. Base, 14 pesos el lote, en 80 meses. El comprador entregará en el acto del remate una sola mensualidad, y el 2 por ciento de nuestra comisión y 2 mensualidades más al recibir el título provisorio. Posesión inmediata con lotes amojonados.
EL DOMINGO 10 de Diciembre, á las 2.30, sobre los terrenos. Tren gratis de Constitución, á las 2.15. Pidan planos y boletos.—V. S. Vinelli y Hno., San Martín número 284. n22

EN TEMPERLEY
—Casa bulevar Necochea casi esquina 25 de Mayo. Con 507.12 varas cuadradas, 4 grandes dormitorios, gran comedor, cocina, cuarto de baño, galería, corredor, gallinero, jardín, pozo semisurgente con molino, etc., edificación moderna. Base, $ 5500.
EL DOMINGO 10 de Diciembre á las 4.30 de la tarde, en la misma propiedad. Seña 8 por ciento y el 2 por ciento de nuestra comisión. Más datos, á nuestra casa, V. S. Vinelli y Hno., San Martín 284. n18

EN TEMPERLEY
—Casa bulevar Necochea casi esquina 25 de Mayo. Con 621 varas cuadradas y se compone de 3 grandes dormitorios, comedor, cuarto de baño, galería, corredor, cocina, gallinero, pozo semisurgente con molino, jardín, agua corriente y gas; al frente cerco de alambre tejido, cielos rasos de yeso, buenos materiales, edificación moderna. Base, pesos 6.500.
EL DOMINGO 10 de Diciembre á las 4 30 de la tarde, en la misma propiedad. Seña 8 por ciento. Comisión 2 por ciento. Más datos, á nuestra casa, V. S. Vinelli y Hno., San Martín 284. n18

EN TEMPERLEY
—Casa quinta, calle 9 de Julio 425, 40 varas por 57, edificio compuesto de 4 piezas, cocina, galpón, cerco alambre tejido, árboles frutales, etc. Tranvía al frente y rodeado de buenos edificios y de preciosas casas quintas y con adoquinado proyectado. Es el paraje más alto y pintoresco de ese pueblo. Base, $ 7500, mitad al contado y mitad á un año de plazo con el 6 por ciento de interés.
EL DOMINGO 17 de Diciembre á las 4.30 en la misma propiedad. Más datos á nuestra casa, San Martín 284.—V. S. Vinelli y Hno. n22

EN TEMPERLEY
—2113 varas en un solo lote, calle Rivadavia, á un paso del bulevar Necochea, son los lotes 12 y 13 de la manzana B., conocidos por del señor Calvo, 24.64 vs. de frente por 81 de fondo, medidas adecuadas para una buena casa quinta, como asimismo para especular, subdividiéndolos en pequeños lotes y ganar mucho dinero. Paraje muy alto y de mucho porvenir. Base, 90 centavos la v. c.
EL DOMINGO 17 de Diciembre á las 4.30 en el mismo terreno. Pidan planos, San Martín 284.—V. S. Vinelli y Hno. n22

*EN LOMAS. — CASA QUIN*ta. Calle Paso 1800, 3.950 v. c. Gran edificio de 6 piezas, cuarto servicio, cocina, cuarto baño, cochera, molino, jardín, huerta, árboles frutales, etc. Paraje alto y sano, rodeado de grandiosos chalets y casas quintas especial para veraneo. Base pesos 9.200 que es la hipoteca que reconoce el excedente al contado.
EL DOMINGO 17 de Diciembre á las 4 p. m. En la misma. Seña 8 ojo. Comisión 2 ojo. Datos, San Martín 284.—V. S. Vinelli y Hno.

Rogelio P. Rayneli & Cía.

35—Carlos Pellegrini—35

Socios: ROGELIO P. RAYNELI y LISANDRO TORRES

*TERRENO INMEJORABLE*mente situado, calle Crespo entre la avenida Cruz é Ilaqui. Lote 155. Manzana 19, de 10 varas de frente al NE. por 31v74 de fondo. Total 317v65. Barrio de familias donde la edificación se multiplica diariamente y donde la tierra se valoriza con rapidez. Nadie ignora y es un hecho que la avenida Cruz debe ser adoquinada en breve y una línea de tranvías seguirá por esta calle hasta el Parque de la Tablada. Su porvenir es pues inmediato y su valor se duplicará como se duplicó el terreno de la avenida La Plata de San Juan á Chiclana de dos años á esta parte. Venta sin base. Mitad al contado y mitad á un año con el 8 ojo de interés. Seña 8 ojo. Comisión 2 ojo.
EL DOMINGO 10 de Diciembre á las 4 1|2.—Rogelio P. Raynell y Cía., Carlos Pellegrini 35. d3

SOBRE EL ANDEN DE LA Estación Florida F. C. C. A. Valioso lote de terreno de 8.66 de frente al NE. por 34m64 de fondo. Total 400 varas cuadradas. Situación inmejorable á solo dos cuadras justas de la estación y á tres de la avenida Santa Fe y frente mismo á la "Quinta San Martín" del doctor Demaría. Es el lote 21 de la manzana letra L. L. y se venderá con la base de 5 pesos vara cuadrada y con orden terminante de liquidar por cualquier cosa que exceda de la base. Su proximidad á la avenida Maipú antes Cabildo adoquinada en toda su extensión y en breve con tranvías, hacen de este lote una adquisición inmejorable. Seña 8 ojo. Comisión 3 ojo.
EL DOMINGO 10 de Diciembre á las 3.—Rogelio P. Raynell y Cía., Carlos Pellegrini 35. d3

*Muñiz 1677 ENTRE LA AVE*nida Garay é Inclán y á una cuadra justa de los bulevares Pavón y La Plata, adoquinadas y con tranvías 19 y 23 á Plaza de Mayo. Linda casita de 10 varas de frente por 34 varas de fondo más ó menos, constando su edificio de dos amplias habitaciones perfectamente bien construídas, una más chica con galerías, paredes medianeras pagas, puertas de cedro, pisos pino tea y con todas las demás comodidades. Barrio de un porvenir incalculable, rodeado de tranvías, y de toda clase de comodidades. Sus constantes progresos han demostrado evidentemente que esa importante zona del SO. de la capital está llamada á ser uno de los parajes de más valor por formular la clase de construcciones que en la actualidad se efectúan, de familias y de renta. Visítenla. Base $ 6.000 á liquidar, incluso en ésta 41 mensualidades de pesos 113.34 c|u., con las que cargará el comprador, y el resto al contado. Seña 8 ojo. Comisión 2 ojo.
EL DOMINGO 10 de Diciembre á las 3 1|2.—Rogelio P. Raynell y Cía., C. Pellegrini 35. d3

BUENA CASA HABITACION en un barrio totalmente poblado y en el centro más pintoresco de la ciudad, rodeado de comodidades, adoquinado en su frente á pagar el comprador; avenidas de importancia como ser: Boedo, Garay, Pavón, Chiclana y La Plata, todas con adoquinado, tranvías á todas direcciones y rodeado de una edificación compacta y elegante. Calle 3571 entre la avenida Boedo y Maza. Mide su terreno 10 varas de frente por 32 varas de fondo. Su edificio sólidamente construido, consta de un espacioso comedor, dos amplios dormitorios con cielorrasos de yeso, puertas de cedro, pisos de pino de tea, una pieza de servicio, cocina, w. c., patios de mosaicos y todas las demás comodidades que le son indispensable á la casa-habitación. Como ubicación, dimensiones, construcción y comodidades, no es posible pedir nada mejor. Visítenla y se convencerán de la bondad del negocio. Hay que vender. Base $ 9.000 m|n. Seña 8 ojo. Comisión 2 ojo.
EL DOMINGO 10 de Diciembre á las 4.—Rogelio P. Raynell y Cía., C. Pellegrini 35. d3

ESPLENDIDO TERRENO A la cuadra del Parque de los Patricios y del Jardín Zoológico del Sur, calle Rondeau 3058 entre Rioja y Urquiza, con tranvías en todas direcciones y la cuadra de la avenida Caseros. Mide 10 varas de frente por 51v37 de fondo. No entrando en la venta las construcciones que tiene, adoquinado y veredas pago. Base 18 $ v. c., pagaderos mitad al contado y mitad á uno ó dos años de plazo con el 8 1|2 ojo de interés anual. Venta sin comentarios, la sola enunciación de sus alrededores basta para demostrar que se trata de un buen negocio. Visítenlo y asistan al remate, pues hay que liquidar. Seña 8 ojo. Comisión 2 ojo.
EL DOMINGO 10 de Diciembre á las 5.—Rogelio P. Raynell y Cía., Carlos Pellegrini 35. d3

AVENIDAS SAN MARTIN Y Nazca. A veinte varas justas de estas dos importantes arterias. Sobre lote de terreno de 10 varas de frente por 43.92 varas de fondo, haciendo un total de 439.20 varas. Calle Simbrón entre la avenida Nazca y Argerich, á 20 varas justas del tranvía número 86, que va por la avenida San Martín de Reconquista á Villa Devoto. Se venderá por lo que den, y al mejor postor después de la base de $ 8 v. c. Visítenlo. Seña 8 ojo. Comisión 2 ojo.
EL DOMINGO 10 de Diciembre á las 4.30.—Rogelio P. Raynell y Cía., C. Pellegrini 35. d3

WILLIAMS & GIMENEZ

EN EL PUEBLO

GARIN

Liquidamos particularmente el saldo de

25 QUINTAS

PAGADERAS 15 0/0 AL CONTADO y EL SALDO EN 6 CUOTAS SEMESTRALES

NOTA: Para facilitar la venta, se han dividido en fracciones de menor superficie y se venden desde 3.000 v. c. con opción á mayor superficie, por tratarse de una verdadera liquidación.
Planos y tratar á nuestra casa, Sarmiento 462, de 11 á 6 p. m.

WILLIAMS & GIMENEZ 1p

Williams & Giménez

EN MORON. — LA LOMA Verde.—100 lotes en 80 mensualidades, sin interés y base de 3 $ cada lote por mes, con opción. La venta de estos lotes tendrá lugar en los mismos terrenos.
EL DOMINGO 10 de Diciembre, á las 3 de la tarde. Un tren especial gratis, saldrá de la estación Once de Septiembre, á las 2.30 de la tarde, parando frente á estos terrenos, en la casilla de camineros número 69, donde se levantará la nueva estación intermedia entre Morón é Ituzaingó. Terrenos altísimos, de perfecta nivelación, frente á los caminos generales á Puente Márquez y Tiro Federal y lindando con las quintas de Ayerza, Lértora, Justo, del Valle, Canale, Despiats, Ferrand, etc. Visiten estos terrenos para convencerse que es la mejor fracción, la más pintoresca y de mayor porvenir, y que los trenes eléctricos y subterráneos la favorecerán conduciendo desde Loma Verde hasta plaza de Mayo con trenes continuos, en sólo 17 minutos. Títulos garantidos perfectos, con escrituras por el señor Agustín Acosta. Posesión inmediata. Seña, 3 mensualidades y 3 más al recibir el título provisional. Comisión, 2 por ciento. Las mensualidades se pagarán en el Banco de Galicia. Planos y boletos, á nuestra casa, Sarmiento 462.—Williams y Giménez. n25

Cadret & Furst Zapiola

Reconquista 434

*40.765 HECTAREAS EN JU*juy, departamento Cochinoca, divididas en 4 lotes con superficies que varían entre 5.656 y 12.336 hectáreas cada uno, á 6 leguas de la estación y pueblo Abra Pampa, del F. C. Central Norte, allí donde los campos están llamados á ser las tierras de porvenir, por ser aptas tanto para agricultura como para ganadería, como lo comprueba el hecho de existir en él, treinta familias que posee más de 15.000 cabezas de ganado vacuno, equino y ovino. El campo, que lo componen los rodeos Casa Colorada, Quichagua y Munoyoc, se halla regado por los ríos Cincel y Quichagua, los que por una feliz disposición, riegan los 4 lotes. Venta sin base y con opción á tanto la hectárea, cuarta parte al contado y el resto en cuotas de 25 ojo cada una, á 6, 12 y 18 meses de plazo con 7 ojo de interés anual y pagarés hipotecarios.
EL VIERNES 15 de Diciembre á las 4 de la tarde en nuestro salón de ventas, Reconquista 434. Títulos perfectos. En caso de resultar más de un comprador, las escrituras las extenderá el escribano Criscuolo, B. Mitre 566. Seña 8 ojo. Comisión 2 ojo. Pidan planos é informes á nuestra casa, Reconquista 434.—Cadret y Furst Zapiola. n22

MAXIMO P. SANDBERG

61—Azul—61

3 casas á mensualidades y 1 terreno á plazos

*CASA MEDINA 566, AL LA*do de P. Unidas, mide 10 por 33 varas, con tres habitaciones, etc.; no necesita recomendaciones, únicamente visitándola.
EL DOMINGO 10 de Diciembre, á las 5 Base, 4.500 pesos, de los cuales el comprador tomará á su cargo $ 4.000 en hipoteca á 1 ó 2 años de plazo con el 7 por ciento, el excedente al contado. v10

*CASA POR 66.50 pesos men*suales, calle Homero 873, á tres cuadras al Sur de Provincias Unidas, mide 10 por 45 varas, con 2 grandes habitaciones, una más chica, gran galpón, cocina, w. c., galería, etc., en donde nadie vende ni al contado; paraje completamente poblado.
EL DOMINGO 10 de Diciembre, á las 5.30 de la tarde. Base, $ 6.748, deuda que reconoce á El Hogar Argentino, pagadero de $ 66.50 mensuales á estilo de este Banco y el excedente al contado. v10

*CASA EN MENSUALIDA*des, Provincias Unidas 4834 y 28, con tranvía y adoquinado al frente, paraje codiciado por toda persona que comprenda lo que es un buen negocio, que no necesita comentarios, compuesta de amplio salón de negocio, dos habitaciones, cocina, w. c., toda construcción en cal, preparada para seguir de altos, con azotea y bovedilla, carpintería de cedro, con cortinas metálicas á infinidad de detalles, no necesita más recomendaciones, con verla bastará para darse cuenta de lo que es.
EL DOMINGO 10 de Diciembre, á las 4.30 de la tarde. Sin base, á mensualidades. v10

TERRENITO DE 275 VARAS cuadradas, calle Ensenada entre Convención y Directorio, dando los fondos á Mariano Acosta, una cuadra de Provincias Unidas, adoquinado, 3 de Rivadavia, con tranvías.
EL DOMINGO 10 de Diciembre, á las 4. Sin base, parte en mensualidades. v10

*TITULOS PERFECTOS AN*te el escribano señor Manuel F. Blanco. Seña 8 por ciento, mi comisión 2 por ciento. Más datos en mis oficinas. Pidan el catálogo Sandberg, en Azul 61. U. T. 680 C. T. 300 (Flores).—Máximo P. Sandberg.

Corvera & Peralta Martínez

C. & P. M.

318—SAN MARTIN—326

CASAS

CASA ROCAMORA 539 — *A* largos plazos. Dista 1 cuadra del bulevar Río de Janeiro y 3 de Corrientes. El edificio es moderno, bueno, tiene adoquinado pago al frente, tranvías á mano y está rodeado de la compacta edificación de ese barrio moderno. Base, 20.000 pesos, suma que puede quedar en hipoteca, pagadera en esta forma: pesos 11.000, el 14 de Agosto de 1912 y pesos 9.000 á dos años de plazo, con interés de 8 por ciento anual. El excedente de la base al contado. Sin plata, pues, puede comprarse.
EL DOMINGO 10 de Diciembre, á las 5.30 en la misma propiedad. Mide 10v por 63v68. Consta de 6 habitaciones con cielos rasos de yeso y pisos de pino de tea, pieza de baño con mosaicos, cocina, galería y 2 patios con mosaicos, etc. Títulos perfectos.—Corvera y Peralta Martínez. d10.

CASA BARATA en FLORES. —Muy bien situada, Bolivia 631, entre San Eduardo y Morón. Próxima á la estación del ferrocarril Oeste y á una cuadra del bulevar Avellaneda, con tranvías. Base, pesos 7.500.
EL DOMINGO 10 de Diciembre, á las 5, en la misma propiedad. Mide 10 varas de frente por 20 varas de fondo. Consta de zaguán con mosaicos de mármol, 4 habitaciones, con cielos rasos de yeso y pisos de pino de tea, cocina, una pieza en altos, patio, etc. Título perfecto.—Corvera y Peralta Martínez. n29

Buena CASA HABITACION. Billinghurst 801 entre Sarmiento y Cangallo, en medio de un barrio que ofrece ventajas superiores, con buenos afirmados, eléctricos, obras de salubridad, etc. Base, $ 35.000, de la que se deducirá la hipoteca de 14.000 cédulas serie L á estilo de plaza, pudiendo además quedar $ 10 000 en segunda hipoteca á 6 meses con 7 por ciento de interés anual.
EL DOMINGO 10 de Diciembre, á las 4 de la tarde, en la misma propiedad. Tiene 10 varas por 47v40. Frente de piedra artificial, con balcones, entrada con cancel y mosaicos, ocho habitaciones principales, con cielos rasos decorados, pisos de pino de tea, puertas y celosías de cedro, cuarto de baño con mosaicos y revestimiento, sótano revocado, cocina con revestimientos y económica, mosaicos, pileta, una pieza de servicio, dos patios con mosaicos, etc. Es solidísima y está preparada para altos. Puede verse de 1 á 3 p. m. Título perfecto. Informes, 318 San Martín 326.—Corvera y Peralta Martínez. n28

CASA QUINTA EN BERNAL Muy bien hecha y recién construída. Da frente á las calles 9 de Julio, 25 de Mayo y Capitán Cremona, la primera con tranvía eléctrico que conduce á la capital y á Quilmes. Dista 8 cuadras de la estación del F. C. El terreno es amplio y alto. El edificio reune todos los detalles de confort que pueden desearse para la habitación cómoda y agradable. Base, $ 15.000.
EL MARTES 12 de Diciembre á las 3, en nuestra casa, 318 San Martín 326. Mide 80v41 de frente á 9 de Julio, 80v09 á 25 de Mayo, 17 varas á Capitán Cremona y 24v15 en el lado NE. Tiene frentes de piedra artificial, escalinata de mármol, vestíbulo, hall, sala, comedor con estufa, 3 dormitorios, pieza de servicio, despensa, baño con revestimientos y servicio de aguas calientes, cocina con mosaicos, etc. Hay instalación de luz eléctrica, cañerías de aguas corrientes servidas por molino á viento, veredas de mosaicos en los frentes, etc., etc. Título perfecto.—Corvera y Peralta Martínez. n30

JUDICIAL — En Chacabuco. Diez chacras de 21 hectáreas y fracción, á 16 hectáreas y fracción. En el primer caso son ocho lotes linderos que en conjunto suman 168 hectáreas y 74 áreas, forman parte de los conocidos y reputados campos de Saubidet, distantes 6 leguas próximamente y por caminos al N. del pueblo y estación Chacabuco y á 2 1|2 leguas de la estación Isleños (F. C. P.) Son campos de calidad superior y aptos para todo destino. Las otras dos chacras, conocidas por de la sucesión de Priano, distan 4 1|2 leguas más ó menos, al N. del mismo pueblo y estación y tienen también condiciones superiores. Orden del señor juez doctor Adolfo Marcenaro, del departamento de la capital de la provincia de Buenos Aires, secretaría del señor Alfredo I. Gambon. Testamentaría de don José A. Saubidet. Base, $ 360 la hectárea.
EL JUEVES 14 de Diciembre, á las 3, en nuestra casa, 318 San Martín 326, capital federal. Las ocho chacras de 21 hectáreas, 9 áreas y 21 centiáreas cada una, lindan entre sí y el conjunto está dentro de los siguientes rumbos y linderos: al NE. con más campo de la sucesión Saubidet, al NO. Carlos Mosi, al SE. P. Saubidet y al SO. con campo de la sucesión legado á doña Corina Correa. Las dos otras chacras de 16 hectáreas, 2 áreas, 84 centiáreas y 10 decímetros cuadrados, cada una, lindan ambas, por estar unidas, al NE. con Domingo Priano; al SE. con Carmen Alvear de Wede; al NO. con Rosa Priano y al SO. con Maspoli hermanos. Todas las chacras están sembradas. Se entregarán el 15 de Junio próximo. Los lotes se encuentran medidos y amojonados y su posesión se dará por el ingeniero señor Juan M. Figueredo. Las escrituras serán otorgadas por la oficina del escribano señor Basilio Contreras. Por orden judicial, los compradores entregarán el 10 por ciento como seña y á cuenta de precio y 2 por ciento de comisión. Planos é informes, en nuestra casa, 318 San Martín 326.—Corvera y Peralta Martínez.

CAMPOS EN CORDOBA — 1.673 hectáreas en 4 lotes. A plazos. Parte de la colonia Asunta, á menos de una legua al SO. de la estación de este nombre del F. C. P. Es campo excelente, arado en su mayor extensión, con más de 350 hectáreas alfalfadas y algunos retazos de 80 y 50 hectáreas sembradas de maíz y de centeno. Tiene buenos cercos, población y molinos, pozos con bomba, tanques, divisiones interiores, etc. Base, pesos 100 la hectárea, de cuya suma quedará en hipoteca á 4 años de plazo y cancelable después de los dos años con pérdida de un trimestre de intereses, $ 70 m|n. más ó menos por hectárea y según el lote, cantidad que corresponde á la hipoteca en oro sellado que reconocen los campos, con interés del 8 por ciento al año. Del excedente entre la hipoteca y el precio podrá quedar la mitad en segunda hipoteca á 6 meses y un año de plazo con 7 por ciento de interés anual.
EL JUEVES 14 de Diciembre á las 3, en nuestra casa 318 San Martín 326. Los campos se hallan en el departamento de Juárez Celman, Pedanía La Carlota y lindan al Norte con la estancia La María, de don Luis P. Tillous y don Patricio Escurdia; al Sur con La Noria de don Agustín Lafontaine; al E., con don Patricio Escurdia y al O., con don Alejandro Estrugamou y La Evelina. Tienen los lotes de 366 á 477 hectáreas. Están mensurados judicialmente. Títulos perfectos.—Corvera y Peralta Martínez. n28

Las chacras en Chacabuco

JUDICIAL

10 CHACRAS DE 21 A 16 HECTAREAS

Unas están en campos de Saubidet, al Norte del pueblo de Chacabuco, á 6 leguas próximamente y á 2 1|2 leguas de la estación Isleños del ferrocarril Pacífico.

Otras, se hallan á 4 1|2 leguas á igual rumbo del pueblo y son conocidas por de la sucesión de Priano.

Todas son superiores.

Base $ 360 la hectárea

El Jueves 14 de Diciembre, á las 3

En nuestra casa, 318, San Martín 326.

Corvera & Peralta Martínez

TERRENOS

*4 LINDOS TERRENOS—SO*bre el bulevar Corrientes, del que distan 3 cuadras, y á 1 y media de la avenida Warnes, entre uno y otra. Calle Muñecas, con adoquinado y frente también á Murillo, entre Thames y Godoy Cruz. Están unidos y en conjunto suman 2926 v. c., lo que constituye una interesante superficie, cuando se necesitara todo, para una gran fábrica ó industria. Venta liquidación, sin base y con opción. Mitad al contado y mitad á 1 año, con 6 por ciento de interés y garantía hipotecaria.
EL DOMINGO 10 de Diciembre á las 5, en los mismos terrenos. Dos lotes dan frente á Muñecas y otros dos á Murillo, lindando todos por los fondos. Cada uno mide 11v25 de frente por 65v de fondo. Títulos perfectos. Escrituras por la oficina de don Félix Reynoso.—Corvera y Peralta Martínez. d10.

TERRENOS EN QUEQUEN. Sobre el puerto y los balnearios, y frente mismo á la plaza. Cuatro lindos lotes en la manzana 61 del plano oficial, sección E. A 3 cuadras de la gran avenida que une la estación del F. C. con el puerto. Como situación, es lo mejor que puede ofrecerse. Sin base y con opción.
EL MARTES 12 de Diciembre, á las 3, en nuestra casa, 318 San Martín 326. Es la parte SE. de la manzana 61, con frentes á tres calles. Se comprenden dos esquinas y mide cada lote 28v86 al SE. por 46v18 de fondo. Títulos perfectos.—Corvera y Peralta Martínez. d2

En Banfield

v17dic.

CUATRO MANZANAS EN 126 lotes.—Los terrenos de más importancia por su situación y por sus condiciones generales. Dan frente á la Avenida General Rodríguez, camino adoquinado que vincula los pueblos del Sur con la capital federal y se extienden hasta la calle Alvear entre las de La Plata é Independencia. La población se agrupa y se estrecha á todos los rumbos de estos terrenos que se ofrecen ahora, vencidos puede decirse, por el poder expansivo del centro de Lomas y de Banfield, cuyos vecindarios debían confundirse y vincularse ahí mismo en este núcleo de tierra excepcional, que se ha mantenido improductiva y virgen, por el afán del conservador. Son terrenos en los que cabe, con iguales ventajas y eficacia, la linda villa de veraneo, como la habitación permanente, como los comercios y las industrias. Están á 4 cuadras al SO. de la estación Banfield del F. C. del Sud, á 3 cuadras al O. de los eléctricos del Sud (el número 102), que conducen á plaza de Mayo y á Temperley y sirven todas las localidades intermedias y á 1 cuadra del parque de Martínez, que se ha proyectado convertir en parque público. Como altura y como riqueza de tierra, rivaliza ésta con la mejor, sin que la supere ninguna. La venta se efectuará en lotes, con opción, sin base y á tanto la vara cuadrada, pagándose el precio en cuatro cuotas de 25 por ciento cada una, la primera al contado en el acto de escriturar y las otras sucesivamente, á un año, á dos y á tres años, con simple garantía hipotecaria é interés de 6 por ciento anual pagadero por semestres.
EL DOMINGO 17 de Diciembre, á las 2.30 de la tarde, en los mismos terrenos. Los lotes se entregarán medidos y amojonados dentro de líneas municipales; los títulos de propiedad serán perfectos; las escrituras se otorgarán por la oficina del escribano señor Prudencio Lavista. Los terrenos pueden ser inspeccionados con toda facilidad y será un paseo agradable el que se realice eligiendo el sitio para la casa propia que, como lo decimos y se apreciará, estará allí en medio de la mayor suma de ventajas que puedan desearse. Pídanse planos é informes, en nuestras oficinas, 318 San Martín 326.—Corvera y Peralta Martínez. n16

Judicial. EN LONGCHAMPS (F. C. S.). A 4 kilómetros de la estación Burzaco, 18 quintas de más de 4 1|2 hectáreas cada una, con frentes todas á calles abiertas. A 10 cuadras de la estación del ferrocarril, al SE., muy próximas al hipódromo de Longchamps y lindando con Villa París. Son terrenos altos y de superior calidad, donde tendrán la mejor ubicación las casas-quintas de recreo. Venta por orden del señor juez doctor Arturo Seeber, secretaría del señor Amoedo. Testamentaría de doña Luisa Carrere de Burzaco. Base, $ 700 la hectárea.
EL VIERNES 15 de Diciembre á las 3 de la tarde, en nuestra casa, 318 San Martín 326. La superficie de las quintas es de 4 hectáreas, 61 áreas y 77 centiáreas, á 4 hectáreas, 49 áreas y 52 centiáreas. El conjunto está dentro de los siguientes linderos: al SO. calle por medio Villa París; al SE. con más terrenos de la sucesión de doña Luisa Carrere de Burzaco; al NE., con E. Burzaco y al NO. con varios compradores de terrenos que fueron de la misma sucesión. Por orden judicial, exigiremos 8 por ciento como seña y 2 por ciento de comisión. Escrituras por la oficina del señor Tomás A. Bravo. Ofrecemos planos é informes, en nuestra casa.—Corvera y Peralta Martínez.

EN CORONEL PRINGLES La quinta núm. 28 de la sección D, compuesta de 21.500 metros cuadrados, lindando calle de por medio con las manzanas del pueblo. Base 2.400 pesos. De acuerdo con la autorización acordada por el señor juez de primera instancia de la ciudad de La Plata, doctor Aguilar.
EL MARTES 12 de Diciembre á las 3, en nuestra casa 318 San Martín 326. Mide 100 metros en los costados N. O. y S. E. por 215 metros en los lados N. E. y S. O. Es conocida por de Hauscarriaga Vidal. Título perfecto.—Corvera y Peralta Martínez. d3

TERRENO EN CABALLITO A 2 cuadras de Bella Vista y á 3 de la Avenida San Martín, ambas con adoquinado, tranvías eléctricos Calle Monte Dinero entre Seguí y Cayena. Tiene medidas superiores, para la edificación. Sin base.
EL DOMINGO 10 de Diciembre, á las 3, en el mismo terreno. Mide 9 varas de frente al SE. por 45.86 varas, superficie 412.74 varas cuadradas. Título perfecto.—Corvera y Peralta Martínez. d3

CAMPOS

EN SALTA — 129.247 *HEC*táreas, 50 áreas y 94 centiáreas, en el departamento de Orán. La finca San Andrés, á cinco leguas al NO. de la ciudad de Orán, á la que en breve llegará el F. C. N., habiéndose ya estudiado la línea y sancionado la ley respectiva. Se hallan hoy estos campos á sólo 9 leguas de la línea. En la extensión de ellos, existe una población de 3.000 habitantes, total de las 400 familias de arrendatarios que desde años atrás las pueblan con ganados y viven la vida de pastoreo, con autoridades locales, capilla, etc. Se apacentan allí 15.000 cabezas de vacunos y 15.000 ovejas y con alquileres de 15 años antes, pagan $ 20.000 al año. Los nuevos contratos colocarían á esta finca en la proporción de las demás y su rendimiento se triplicaría fácilmente. Cómodamente se puede contener hasta 50.000 vacunos, aparte de ganados lanares y cabríos y aumentar considerablemente la renta. Hay campos montañosos y quebrados de ganadería, valles y llanuras que cuentan con numerosos arroyos y con los ríos San Andrés, Santa Cruz y Aguas Blancas, que nacen ahí y cuyo caudal de aguas se calcula que regaría 40.000 hectáreas. En estos valles puede explotarse la alfalfa, maíz, cebada, etc. La zona central está constituída por suaves lomas pobladas de bosques de maderas de la región, todos de valor comercial y en la zona del E., llana y riquísima, susceptible de riego, pueden cultivarse la caña de azúcar, café, tabaco, mandioca, etc. Pequeños cultivos existentes dan la idea de una asombrosa fertilidad. Es un negocio que interesa conocer por lo que con todo tiempo invitamos á informarse á su respecto. Tenemos copia del informe del ingeniero Simeusen, quien practicó la mensura judicial del campo, y así también de la memoria sobre Orán, presentada al gobierno por el ingeniero Huergo, las que pueden consultarse en nuestras oficinas. Se rematará con base de 5 $ la hectárea. A pagar, 1|3 parte al contado y el resto á uno y dos años con hipoteca á interés de 6 o|o anual.
EL MARTES 12 de Diciembre, á las 3; en nuestra casa, 318 San Martín 326. Para revisar los campos, dirigirse en Orán al señor Pedro Peña, quien facilitará medios y acompañará á la finca.—Corvera y Peralta Martínez. n30

Joaquín M. Tuchi

EN MORENO, F. C. O. — 50 lotes ubicados excepcionalmente. A 5 cuadras de la estación del F. C., sobre el gran bulevar de Circunvalación (50 metros de ancho) entre hermosas construcciones, preciosos chalets de recreo y magníficas casas quintas. Venta en 80 meses, sin interés. Base $ 5 al mes cada lote, con opción.
EL DOMINGO 10 de Diciembre á las 4.30 p. m. sobre los mismos terrenos. Seña 4 meses y 4 más á los 15 días al entregar el título provisional. Posesión en seguida, dentro líneas municipales. Está todo alambrado. Las cuotas se pagarán en el Banco Industrial. Comisión 2 o|o. Estos parajes no necesitan ponderarse ni hablar de su porvenir, pues son tan hermosos y la valorización los hace tan fáciles de adquirir y de vender con tan buen beneficio que el que compre hoy, al mes ya tiene quien le dé el doble. Los adoquinados, la luz eléctrica, los trenes rápidos y continuos con el cambio de tracción y lo bello del sitio, los hacen ideales para cualquier especulación y para ubicarse, no pueden ser reemplazados. Planos é informes en Moreno, al señor Luis Bossi ó en mis oficinas centrales, Reconquista 325. —J. M. Tuchi. d1

EL SUBTERRANEO, DEL F. C. O. cuya estación terminal es Moreno, ya está construyéndose y dentro poco tiempo se inaugurará la primera sección del Once á plaza de Mayo. Esto sólo es una obra de gran progreso que hará alterar enormemente el valor de las tierras de ese pintoresco pueblo á las puertas de la capital, que distará 1|3 hora del corazón de la city.
EL DOMINGO 10 de Diciembre á las 3 p. m. se rematarán á cuatro cuadras justas de la estación, entre edificios, sobre el adoquinado decretado y frente á la calle que tendrá un tranvía eléctrico á San Miguel, 38 lotes de todas dimensiones, con opción y base de $ 1 v. c. pagaderos en 40 mensualidades. Seña 2 meses y 3 más dentro de 15 días al entregar títulos provisionales. Posesión en el acto. Las cuotas se pagarán en el Banco de Galicia. Comisión 2 o|o. Son terrenos de un porvenir garantido, los mejores sin vender de aquel sitio, libre de calles, todos con plantaciones y á 2 cuadras antes de llegar á los hospitales Modelo que ya están construídos. El sitio de preferencia para hacer un buen negocio. Pueden visitarse que es lo mejor para apreciar su ubicación y ver lo que será aquello. Tren gratis del Once á la 1.50 p. m. en punto. Planos é informes á mis oficinas centrales, Reconquista 325.—J. M. Tuchi. d1

B. A. D.
Blanco y Alvarez Drago. 165 Perú 165.

Casa Central: 165 Perú 165. U. T. 1768, Avenida. Coop. Telef. 4502, Central.—Sucursal en Flores: Rivadavia 6880. U. T. 308, Flores.

AVENIDA RIVADAVIA — En la Floresta. A plazos. Dos preciosos terrenos, calle Tuyú entre Rivadavia y Unión. Base, $ 9 vara cuadrada. Miden 10 por 35 varas, cercados de alambre tejido y con vereda á sólo 30 varas al Sur de esa importante arteria, en un barrio completamente edificado, pagaderos 2.500 $ por cada lote al contado, el resto á 1 y 2 años de plazo con pagaré hipotecario. Escrituras por el escribano señor Benza. Datos, Blanco y Alvarez Drago.
EL DGO. 10 de Diciembre, á las 4 de la tarde. d3

A PLAZOS — MAGNIFICA esquina, calle Ercilla y Pola, frentes Sur y Este, dividida en seis lotes. Base, 4 $ vara. Superficie de 346v50 á 200. Barrio donde está todo edificado. Situación que adelanta día á día, á dos cuadras al Sur del colegio del Estado y 4 del bulevar Rivadavia. Datos y planos, Blanco y Alvarez Drago.
EL DOMINGO 10 de Diciembre, á las 4.30.

*EN EL CABALLITO — LO*tecito ideal, Monte Egmont al lado de Cayena, frente Norte. Base, $ 8 v. c. Mide 10 por 23 varas, lindando con edificio, aparente para levantar una modesta habitación, adecuada á la que el barrio permite. Datos, Blanco y Alvarez Drago, 165 Perú 165.
EL DOMINGO 10 de Diciembre, á las 5.30 de la tarde. d3

EN LA FLORESTA — IDEAL terreno Ramón L. Falcón entre Tuyú y Pola. Frente Sur. Base, $ 7 vara cuadrada. Mide 10 varas por 32 varas, más ó menos, cercado por edificios, á una cuadra de la Avenida Rivadavia. Datos, Blanco y Alvarez Drago.
EL DGO. 10 de Diciembre, á las 4.15. d3

*A PLAZOS NOTABLE ES*quina, Avenida Rivadavia y Sáenz Valiente. Base la hipoteca. Mide 20 varas por 20 más ó menos. Frentes Sur y Este. Adoquinado por cuenta del comprador. A pagar en 30 años. Reconoce una hipoteca de 6.700 $ al 7 o|o á 1 año de plazo. Datos, Blanco y Alvarez Drago, 165 Perú 165.
EL DGO. 10 de Diciembre, á las 3.30. d3

*YERBAL ENTRE SAENZ Va*liente y Bedoya. Un lotecito, á plazos, Mira al Norte. Base $ 10. Mide 10 v. por 19, pagadero $ 1.100 á 6 meses, $ 550 en 28 mensualidades de $ 19.60 por mes, el resto al contado. Datos, Blanco y Alvarez Drago, 165 Perú 165.
EL DOMINGO 10 de Diciembre, á las 3.30. d3

EN 36 MENSUALIDADES— Hermoso terreno, Avenida Bella Vista en la Avenida Gaona y Dungenes. Base, la deuda. Mide 10x41 vs. más ó menos, adoquinado pago y doble vía de tranvía; la mejor ubicación que tiene ese barrio, donde se convierte todo en casas modernas. Reconoce una deuda de $ 6.000, pagadera en 36 mensualidades, sin interés. Datos, Blanco y Alvarez Drago, 165 Perú 165.
EL DOMINGO 10 de Diciembre, á las 5 p. m. d3

PIETRANERA RISSO-PATRON & Cía.

463—B. MITRE—463

2 ESPLENDIDAS CASAS en pleno barrio aristocrático. Con cédulas. Recién concluídas, Esteco 1851 y 1861 entre 11 de Septiembre y Arribeños, es decir, en el punto más codiciado de Belgrano, centro de valiosas y elegantes construcciones modernas, la mayor parte ocupadas por sus propietarios. Base única y definitiva $ 20.000 y 22.000, respectivamente con 14 y 15.000 cédulas argentinas.
EL DOMINGO 10 de Diciembre á las 5 1|2, en las mismas propiedades. Miden 10 varas por 35 y 10vx36 y consta cada casa de frente imitación piedra con balcones y celosías. Vestíbulo, sala, escritorio, 2 dormitorios, comedor, baño revestido, con bañadera, lavatorio y bidet y claraboya de cristales, cocina con azulejos, 1 pieza y 2 más en altos, terraza con balaustrada. Cielorrasos de yeso, pisos de tea y mosaicos, celosías y carpintería general de cedro, gas, aguas corrientes é instalación eléctrica embutida. Precioso jardín al frente con gruta y arriate de material, imitación madera, y jardín al fondo. Son casas de primer orden por lo esmerado de su construcción, por lo bien distribuídas y por la posición que ocupan. Llave en mano. Visítense á toda hora. Título perfecto. Escrituras por la oficina del señor Luis S. Aliaga. Seña 8 o|o. Comisión 2 o|o. Más datos á nuestra casa, Bmé. Mitre 463.—PIETRANERA RISSO PATRON y Cía. d3

*HERMOSA CASA EN FLO*res, nueva, flamante, Junta 1924 entre Av. Carabobo y Pumacahua. Especial para habitación de familia por la clase de edificio que tiene detalles de lujo y por estar en un barrio de grandes progresos, lleno de construcciones modernas. Con eléctricos á la mano por Provincias Unidas y por Carabobo el núm. 5, que funcionará desde este mes. A solo 7 cuadras de la avenida Rivadavia. Base, pesos 18.000, de los cuales $ 15.000 á un año y 3 meses con 8 o|o de interés, que tomará el comprador á su cargo. El excedente al contado. Ad corpus.
EL DOMINGO 10 de Diciembre á las 4, en la misma propiedad. Mide 10 v. x 34.32 y 34.45 y consta de frente imitación piedra, con balcones y cortinas metálicas, zaguán con mayólicas, sala y escritorio al frente, vestíbulo, dormitorio, gran comedor, antecomedor cubierto con cristales ingleses, 2 dormitorios más y una pieza chica en altos, despensa, baño, cocina con azulejos, pileta para lavar, gas, molino, gallinero, cañería para agua en toda la casa. Cielorrasos de yeso, pisos de tea y mosaicos, celosías y carpintería de cedro. Jardín al frente con fuente de material á la rústica y jardín al fondo, ambos con plantas de mérito. Espléndida terraza, con jardín; rodeada de cerco de material imitación piedra y madera y una amplia glorieta de hierro, gas y otros detalles que se apreciarán visitándola, lo que puede hacerse á toda hora. Título perfecto. Seña 8 o|o. Comisión 2 o|o. Informes, Bmé. Mitre 463.—PIETRANERA RISSO PATRON y Cía. d3

*4 CASAS EN VILLA DEVO*to y 2 terrenos. Calle José Cubas Nos. 4451|61|67 y 71 entre Marcos Paz y Segurola. Un terreno lindando con la casa No. 4451 y otro calle Marcos Paz entre José Cubas y Vallejos, frente al Sud. A 3 cuadras del tranvía 86 y á 6 de la estación del ferrocarril. Villa Devoto, cuenta con todos los adelantos propios de las situaciones preferidas. Su edificación es compacta y numerosa la población que allí tiene su residencia permanente. Por eso progresa de una manera extraordinaria y la propiedad se valoriza día por día. Base de las casas pesos 4.000 cada una. Los terrenos sin base. Venta resuelta. Para dividir un condominio.
EL DOMINGO 10 de Diciembre á las 5, en las mismas propiedades. Mide cada casa 10 v. x 47.51 y constan de 2 piezas, cocina, galería y demás comodidades. En cal. Cielorrasos de yeso, pisos de tea y mosaicos, celosías, buena carpintería, semisurgente con bomba. Los terrenos miden respectivamente 10 vs. x 47.51 y 10 v. x 31.40. Es un negocio pequeño pero bueno. Recomendamos la visita que puede hacerse en todo momento. Título perfecto. Seña 8 o|o. Comisión 2 o|o. Informes y planos, Bmé. Mitre 463.—PIETRANERA RISSO PATRON y Cía. d3

CHALET EN QUILMES. Pringles 735, entre Garibaldi y Humberto I. A 3 cuadras de la Av. Rivadavia, con tranvía, á 4 de la plaza ó iglesia y á 10 de la Estación. Es situación importante dentro del progresista pueblo que está á pocos minutos de la capital, con la que se comunica por numeroso servicio de trenes y de tranvías eléctricos. Quilmes tiene indiscutibles ventajas para vivir todo el año, lo mismo que para la estación veraniega. Su hermosa playa es visitada todos los años por gran número de familias. Base definitiva pesos 16.000.
EL DOMINGO 10 de Diciembre á las 4, en la misma propiedad. Mide 24 v. 73 x 50 y consta de sala con rica estufa y espejo, comedor, 3 dormitorios, galería, baño interior completo, cuarto para baño de vapor, despensa, cocina, carbonera, pieza para servicio y dependencias. Cielorrasos de yeso, pisos de pino tea y mosaicos extranjeros, celosías metálicas. En cuerpo separado cochera, caballeriza de material y fierro y 2 piezas, una con balcón y marquesina. Amplio jardín al frente y al fondo. Frutales, luz eléctrica y cañería para agua corriente en toda la casa. Es edificio de primera clase, lleno de comodidades. Visítese á cualquier hora. Título perfecto. Seña 8 o|o. Comisión 2 o|o. Informes, Bmé. Mitre 463.—PIETRANERA RISSO PATRON y Cía. d3

*CASA ESQUINA EN FLO*resta. Deseado y Concordia. A 4 cuadras del adoquinado de Concordia, á igual distancia de la avenida Gaona y á 8 del bulevar Avellaneda, con doble vía de tranvía eléctrico. Barrio densamente poblado y paraje alto. Base $ 7.000 de los cuales pueden quedar $ 4.200 á pagar en 52 mensualidades.
EL DOMINGO 10 de Diciembre á las 3, sobre la misma propiedad. Mide 18v75 á Concordia, 30v02 á Deseado, 39v83 en el costado Oeste y 30v82 en el del Norte. Edificio bueno de 2 piezas, cuarto de baño, cocina y dependencias. Pisos de pino tea, buena carpintería, pozo con bomba. Galería de pino con columnas de hierro, Amplia huerta y árboles frutales varios. Visítese en cualquier momento. Título perfecto. Seña 8 o|o. Comisión 2 o|o. Informes Bmé. Mitre 463.—PIETRANERA RISSO PATRON y Cía. d3

*CASA-QUINTA EN FLORI*da. A 2 cuadras al Este de la estación. Calle 3 entre 12 y 14. A 1 cuadra de la calle San Martín adoquinada y á 6 de la avenida Santa Fe. Con todos los prestigios del hermoso pueblo, residencia permanente de gran número de familias. La proximidad á la estación y el numeroso servicio de trenes, hace que vivir en Florida sea tan cómodo como vivir en la capital. Base pesos 12.000. Para vender por cualquier oferta que la mejore.
EL DOMINGO 10 de Diciembre á las 3 1|2, en la misma propiedad. Mide 25 v por 66 y consta de vestíbulo, sala, comedor, 2 dormitorios, baño, cocina, pieza para servicio, galería, una pieza de zinc y dependencias. Semisurgente con molino, gallinero, parral con zarzo de hierro, jardín con gran número de plantas finas, árboles frutales, huerta de verduras. Cañería para agua en toda la casa, cerco de alambre tejido y otros detalles que se apreciarán visitándola, lo que puede hacerse á cualquier hora. Título perfecto. Seña 8 o|o. Comisión 2 o|o. Más datos, Mmé. Mitre 463.—PIETRANERA RISSO PATRON y Cía. d3

*CASA FLAMANTE EN FLO*res. A 100 varas de la avenida Carabobo y á 7 cuadras del bulevar Rivadavia, Pumacahua 815 entre Junta y Recuero. Es un barrio nuevo que cuenta con mucha edificación valiosa y muy poblado, con tranvías eléctricos á la mano por Provincias Unidas Base $ 8,000 de los cuales pueden quedar $ 6,000 á 16 años de plazo pagaderos por mensualidades de $ 65 c|una.
EL DOMINGO 10 de Diciembre á las 4, en la misma propiedad. Mide 9 v x 15 y consta de sala y escritorio al frente con balcones y celosías de cedro, 2 dormitorios, baño, cocina con económica é instalación para agua caliente, pieza de servicio en altos y dependencias. Frente imitación piedra, zaguán con mayólicas, cielorrasos de yeso, pisos de pino tea y mosaicos, carpintería de cedro. Está desocupada. Visítese á toda hora. Seña 8 o|o. Comisión 2 o|o. Informes, B. Mitre 463.—PIETRANERA RISSO PATRON y Cía. d3

*CASA ESQUINA, EN QUIL*mes. Pringles y Humberto I. Frentes E. y Sud. A 3 cuadras de la avenida Rivadavia, con tranvía, á 4 de la plaza y á 10 de la estación. Edificio antiguo pero perfectamente aprovechable como está y en condiciones de ser mejorado con poco gasto. Base definitiva $ 13.000.
EL DOMINGO 10 de Diciembre á las 4, en la misma propiedad. Mide 24v73 á Pringles por 50 á Humberto I y consta de salón para negocio, galería, 4 piezas y un salón grande á la calle, 2 piezas más y una chica, cocina. En cuerpo separado, gran galpón de material y otro de madera y fierro, 1 cobertizo con techo de zinc, aljibe, plantas y otros detalles que se apreciarán visitándola, lo que puede hacerse á toda hora. Título perfecto. Seña 8 o|o. Comisión 2 o|o. Más datos, Bmé. Mitre 463.—PIETRANERA RISSO PATRON y Cía. d3

EN BELGRANO—TERRENO á plazos. Esteco entre Cabildo y 3 de Febrero. En la más saliente situación de ese codiciado barrio, que se distingue por el gran número de edificios valiosos terminados y en construcción. Al lado del bulevar Cabildo que es una de las arterias principales de la capital. Base pesos 25 v. c. con una hipoteca de $ 9.289.73 que tomará el comprador á su cargo y que se paga dividida en 3 partes iguales el 23 de Enero de 1912 ó igual fecha de 1913 y 1914, con 7 o|o de interés anual, pagadero éste por trimestres anticipados. El excedente al contado.
EL DOMINGO 10 de Diciembre á las 5, en el mismo terreno. Mide 12 v. x 31.10. Para una elegante casa de familia de una sola planta, lo mismo que para un chalet ó petit hotel, es indicadísimo. Título perfecto. Seña 8 o|o. Comisión 2 o|o. Informes, B. Mitre 463.—PIETRANERA RISSO PATRON y Cía. d3

*UNA MANZANA EN FLO*resta. En 38 lotes y en 36 mensualidades. A 1 cuadra justa de 80 varas de la gran avenida Rivadavia, adoquinada y con doble vía de eléctricos. Es la manzana comprendida dentro de las calles Basualdo, Araujo, Patrón y Acassuso. En la situación preferida, al Oeste de la ciudad, para la edificación de casas de familia. Allí se está formando todo un barrio nuevo de preciosas viviendas, estilo inglés, con jardines y frutales, que harán de ese paraje uno de los mejores para la habitación permanente. Como se sabe el servicio de eléctricos de la avenida Rivadavia está perfectamente atendido y esta ventaja que acorta distancias, se acentuará aún más en cuanto terminen las obras del subterráneo. Venta sin base. Con el único propósito de liquidar. En 36 mensualidades, sin interés.
EL DOMINGO 17 de Diciembre á las 6, en los mismos terrenos. Son lotes de 200 á 496 v. c. Se venderán dando opción amplia. Condiciones de la venta: 3 mensualidades en el acto del remate y 3 más dentro de los 20 días al retirar la libreta en nuestra casa. Las mensualidades restantes, á contar desde el mes de Febrero, se pagarán del 1o. al 10 en el Banco Alemán Transatlántico. Comisión 2 o|o. Posesión inmediata. Títulos perfectos inmediatos y definitivos por la escribanía del señor Pedro Oxoby, San Martín 195. Todo el que quiera ubicarse bien, debe visitar estos terrenos y concurrir al remate. Más datos y planos, á nuestra casa 463 B. Mitre 463. —PIETRANERA RISSO PATRON y Cía. d3

Guerrico & Williams

CASAS

ESPLENDIDO HOTELITO, llave en mano, Darragueira 2908, esquina Cervifio, entre jardines públicos. A 1 cuadra de la avenida Sarmiento, á 3 y 4 de las avenidas Alvear y Santa Fe y con frente á los magníficos jardines de la Exposición Rural, en el centro del barrio aristocrático del porvenir. Levantado en terreno de 248.62 varas cuadradas, con materiales de primer orden y excelente distribución, consta de:
REZ DE CHAUSSEE: zaguán, hall, comedor, gran salón, escritorio, todos con parquets; office toilette.
PRIMER PISO: salita, 5 dormitorios, otro chico, baño con instalaciones, toilette.
SEGUNDO PISO: dormitorio, cuarto de planchado, lavadero, cuarto baño, azotea.
SUBSUELO: garage independiente, 4 cuartos servicio, cocina, calefacción, carbonera, bodega, etc.
Instalación de calefacción, agua caliente, luz eléctrica. Base, $ 65.000. Mitad al contado, mitad á un año, con 7 o|o de interés anual, debiendo escriturarse dentro del término de 15 días, indefectiblemente. Títulos perfectos.
EL MIERCOLES 6 de Diciembre, á las 3 p. m., en nuestra casa, B. Mitre 530, donde pueden pedir prospectos con fotografías. Puede visitarse. Seña 8 o|o. Comisión 2 o|o.—Guerrico y Williams. n29

CHALET INGLES, A una cuadra de la estación Villa Real, calle Saenz Valiente esquina Tinogasta. Superficie 552 v. c. Sin base, en 36 mensualidades, sin interés.
EL DOMINGO 17 de Diciembre á las 3.—Guerrico y Williams. v7

TERRENOS

RANELAGH — ORDEN DE la Compañía de Tierras del Sur, sobre el circuito del F. C. S., la más linda y alta localidad de los alrededores, con árboles. La formación de este pueblo no ha respondido á un propósito de lucro; se ha delineado su traza bajo un nuevo plan que embelleciendo, acerca considerablemente aun sus puntos más extremos. Todos los lotes amplios, casi todos de 12 y más varas de frente; sus calles abovedadas y arboladas completamente, sus manzanas alambradas, la luz que se colocará en breve, son factores de progreso que la compañía se ha esmerado en colocar con el deseo de que sea Ranelagh no tan solo residencia de veraneo, sino también de todo el año. La liberalidad con que hace la venta contribuirá también á ello y no vacilamos en asegurar que la casi totalidad de los compradores no lo hará para especular sobre una segura valorización, sino para asegurar el hogar propio, primer jalón de todo bienestar. La venta se hará en las condiciones generales de la compañía de Tierras del Sur, con amplia opción y toda liberalidad. Sin base, á tanto por mes el lote, en 100 mensualidades sin interés.
EL DOMINGO 17 de Diciembre á las 2 p. m. sobre los mismos terrenos. En el acto del remate exigiremos 3 mensualidades y 2 o|o de nuestra comisión; otras 3 mensualidades dentro de los 15 días al entregarse los títulos provisionales y las 94 restantes deberán abonarse del 1 al 10 de cada mes, á contar del 1o. de Febrero de 1912, en las oficinas de la compañía de Tierras del Sur, Maipú 190. Por pagos al contado se hará un descuento de 20 o|o sobre los plazos. La posesión se hará inmediatamente con lotes amojonados por los agrimensores Repetto y Beverini. Escrituras se harán por ante los escribanos de la Compañía. Trenes especiales gratis, saldrán el día del remate de Constitución á la 1 y 1.20, parando en Lanús, Banfield, Lomas, Temperley, F. Varela y Wilde, Bernal, Quilmes, Berazategui. Pidan boletos y otros informes á nuestra casa, B. Mitre 530. —Guerrico y Williams. d2

VERSALLES, F. C. O. — EN Liniers, los terrenos más altos y más sanos de la capital, con 4 estaciones del ferrocarril, 61 manzanas en 2.202 lotes, en 80 mensualidades sin interés. Por cuenta y orden de la Compañía de Tierras del Oeste. Versalles será en breve plazo una de las villas más hermosas de la capital, siendo múltiples los factores que á ello contribuirán. Es allí el sitio más alto y pintoresco de toda la capital; tiene la estación Versalles, F. C. O. en su centro mismo, cuya estación será la terminal del servicio urbano con más de 60 trenes diarios que se establecerán ya en el nuevo horario de verano; está circundada por las estaciones Luro, F. C. O. y Villa Real, F. C. P. que tocan los terrenos y la estación Liniers, á sólo 3 cuadras; queda también á 3 cuadras de la calle Rivadavia adoquinada y con tranvía á plaza de Mayo; todas sus calles están abovedadas y arboladas; el Concejo Deliberante ha sancionado el adoquinado de la prolongación de la calle Dupuy (que pasa por los terrenos) desde la calle Rivadavia hasta Villa Real; casi todos los lotes tienen hermosos árboles frutales ó forestales; la Municipalidad ha adquirido de la Compañía 2 manzanas para la formación de una plaza y por fin le da gran importancia su proximidad á los grandes talleres del F. C. Oeste, donde tienen ocupación millares de personas. Una vez terminado el subterráneo, Versalles quedará á sólo 10 minutos de la plaza de Mayo. La venta se hará con amplia opción y toda liberalidad, sin base, á tanto la vara cuadrada, en 80 mensualidades sin interés.
EL DOMINGO 10 de Diciembre á las 2 p. m. en los terrenos. En el acto del remate exigiremos de todo comprador 3 mensualidades y 2 o|o de comisión, otras 3 mensualidades dentro de los 15 días y las 74 restantes del 1 al 10 de cada mes á contar del 1o. de Febrero de 1912. Posesión inmediata. Trenes especiales gratis saldrán del Once á las 1.10 y 1.35 parando en el Caballito, Flores y Vélez Sársfield. Pidan planos, boletos y otros informes á nuestra casa, B. Mitre 530.—Guerrico y Williams.

*CHACRA EN LUJAN 54 hec*táreas, 82 áreas, 18 centiáreas, á 8 cuadras al SE. de la estación Salas, F. C. C. B. A. (Kilómetro 63). A una legua de la estación Manzanares (F. C. P.), á 3 de Open Door, en el mismo centro de la región de las chacras y quintas de verdura. La estación Salas suministra casi todas las hortalizas que llegan al mercado de Abasto; tierra alta, especial, de primera calidad, adaptable para toda clase de cultivo intensivo y susceptible de gran rendimiento. Linda al Norte con Celestino Espinosa hoy E. Gutiérrez, por el Sur con Dionisio Maderna hoy Nazario Maderna; por el Este con sucesión García hoy Petrona Maderna y por el Oeste con Pedro Gómez. Es conocido por Silverio Romero. Sin base á tanto la hectárea con orden terminante de vende por división de condominio. Al contado con títulos perfectos.
EL JUEVES 14 de Diciembre á las 3 p. m. en nuestra casa, B. Mitre 530. Puede visitarse por la estación Salas preguntando por el arrendatario Pedro Belforte. Está arrendado hasta el 1o. de Mayo de 1912. Seña 8 o|o. Comisión 2 o|o.—Guerrico y Williams. d5

C. A. Pettinaroli

EN QUILMES—20 LOTES de terreno centrales, á 6 cuadras de la estación, 2 de los talleres del F. C. á la Ensenada y 3 de la cervecería Quilmes y próximos al tranvía eléctrico que por concesión otorgada prolongará sus líneas hasta Conchitas y pasará frente á los terrenos. Paraje altísimo, con toda clase de plantaciones, viñedos y árboles frutales, etc., donde la valorización positiva sobrepasa todo cálculo optimista, con frente á las calles General Mitre (empedrada), Primera Junta, Cristóbal Colón y otras. Venta resuelta. Base, $ 1.80 v. c. A largos plazos.
EL DOMINGO 10 de Diciembre, á las 3.30 p. m., sobre los mismos. Comisión 2 por ciento. Seña, 8 por ciento. Pidan planos en mis oficinas, Chacabuco 19, U. T. 4177, Avenida.—C. A. Pettinaroli. d3

CAPURRO & GONZALEZ

EN ADROGUE — 45 LOTES en lo mejor del parque Demaría, rodeados de edificios. Con frente á calles importantes. Base, $ 6 por mes el lote, en 100 mensualidades, sin interés.
EL DOMINGO 17 de Diciembre, á las 3.30, en los mismos terrenos. Después detalles. Pidan planos é informes en nuestra casa, San Martín 60.—Capurro y González.

FRANCISCO ABALO

Lomas de Zamora

EL JARDIN DEL SUD

Con empedrado pago á su frente.

300 LOTES EN 80 MESES

BASE $ 5 POR MES

EL DOMINGO 10 de DICIEMBRE, a las 2.30

TREN GRATIS

Planos y boletos, Bolívar 256 (altos).

1p

EN LOMAS DE ZAMORA — La venta clásica del año. 300 preciosos lotes incluso 32 esquinas, en 80 mensualidades, á 400 metros al Este de la estación, y con empedrado pago á su frente. Situados bulevar Espejo, hoy Cerrito con empedrado, calles Casares, Arenales y otras. Lindando con los terrenos del Hipódromo. Terrenos que fueron ocupados por el Golf Club. Rodeados de una edificación compacta de preciosos chalets y casas quintas. Base $ 5 por mes por lote. La codiciada fracción esperada por muchas personas, en la ciudad aristócrata de la línea. El Jardín del Sur, por razones que en ella se encuentran radicadas las familias de tono y gusto, donde la expansión de sus viviendas, aire, luz, aguas corrientes alumbrado eléctrico, adoquinados, su gran comercio, tranvía eléctrico núm. 102, las sucursales de los Bancos de La Nación Argentina, Español del Río de la Plata, de la Provincia, etc. hacen que Lomas sea el punto más deseado por tener su vida propia y donde se hallan todas las comodidades deseables para cualquier familia por más exigente que sea, con un servicio esmeradísimo de trenes cada 10 minutos y rodeados de una edificación moderna y de lujo y costosa. Al ofrecer esta venta clásica del año, como aguinaldo, que en pocas ocasiones hay en venta terrenos bien situados y en las condiciones tan liberales, como esta, una inspección ocular se impone para así darse cuenta de su porvenir grandioso, valorar y apreciar el valor de la tierra. Capitalistas, comerciantes, empleados, etc., con un pequeño desembolso sois propietarios, buscando el porvenir de vuestra familia, radicándose en lo vuestro, que es la mejor caja de ahorro, hasta el más pesimista, comprará uno ó más lotes y verá realizada sus grandes aspiraciones. No necesita comentarios ni elogios por sí solo se recomienda. Comprar hoy para duplicar mañana Condiciones de la venta: 3 mensualidades en el acto del remate y 3 más al retirar el título provisional. Comisión 2 o|o y una vez abonadas 40 mensualidades títulos definitivos por ante la oficina de los conocidos escribanos señores del Río y Rivarola. Posesión y entrega de los lotes al domingo siguiente del remate por el ingeniero señor Federico Sella. Tren gratis ida y vuelta de la estación Constitución á la 1.45. (Coche de primera reservados para familias). Planos y boletos en mis oficinas, Bolívar 256 altos U. T. 3746, Avenida; San Juan 2466, San Juan 3175 y Río IV núm. 101 y Senillosa.
EL DOMINGO 10 de Diciembre, á las 2.30 de la tarde.—F. Abalo. n21

EN GENERAL URQUIZA. En uno de los puntos predilectos de la localidad, á pocas cuadras de la estación, 4 preciosos lotes, entre edificaciones lujosas y de costo. Dos lotes, Avenida Congreso entre Capdevila y Colodrero. Miden 10 por 47 cada uno y dos lotes calle Colodrero entre Iberá y Guayra, miden 10 por 59 varas cada uno, la ubicación de estos lotes se recomienda por sí sola. Venta sin base. Datos, Bolívar 256. Seña, 8 por ciento. Comisión, 2 por ciento.
EL VIERNES 8 de Diciembre (fiesta), á las 5.30 de la tarde.—Francisco Abalo. n30

EN VILLA INSUPERABLE. Nuevos Mataderos, 7 preciosos lotes, á plazos, á un paso de la entrada principal de los Nuevos Mataderos. Situados avenida Chicago, calle Saladillo, Gral. Paz, Bariloche, Merlo, rodeados de una edificación compacta y grandes establecimientos industriales, 4 lotes calle General Paz entre Merlo y Lobos, de 10 por 50. Se deben 23 meses de $ 12 por lote. Lotes 1, 2 y 29, Avenida Chicago y Saladillo, se deben 28 meses de $ 7, 11.50 y 14 por mes y el excedente al contado. Base, $ 1.50 vara cuadrada incluso la deuda. Seña, 8 por ciento. Comisión, 2 por ciento. Datos, Bolívar 256.
EL VIERNES 8 de Diciembre (fiesta), á las 3.30 de la tarde.—F. Abalo. n30

IDEAL TERRENO, CALLE Padilla entre Alvarez y Aráoz, entre edificaciones de lujo, á una cuadra del bulevar Canning y á dos del bulevar Triunvirato, con adoquinado y eléctrico. Barrio comercial y de familia. Mide 10 por 50. Base, pesos 14 vara cuadrada. Seña, 8 por ciento. Comisión, 2 por ciento. Datos, Bolívar 256.
EL VIERNES 8 de Diciembre (fiesta), á las 3 de la tarde.—F. Abalo. n30

*EN VILLA ORTUZAR. BUE*na casita calle Holmberg núm. 1530, á una cuadra de Alvarez Thomas con eléctrico, entre Carbajal y Avenida Los Incas. Edificio de dos piezas, galerías, cielos rasos de yeso, puerta de cedro, patio de mosaico, pozo con bomba. Mide 10 por 28. Base, pesos 5.000. Seña, 8 por ciento. Comisión, 2 por ciento. Datos, Bolívar 256.
EL VIERNES 8 de Diciembre (fiesta), á las 4.—F. Abalo. n30

EN LA FLORESTA — EN 40 mensualidades, precioso lote, calle Areco, entre Murguiondo y Olden. á 20 varas del eléctrico y á dos cuadras de Provincias Unidas. Mide 10 por 52. Base, $ 4.50 vara cuadrada. Seña 3 meses en el acto del remate y 2 más al recibir el título provisional. Descuento del 10 por ciento al que pague al contado el saldo de la deuda. Datos, Bolívar 256.
EL VIERNES 8 de Diciembre (fiesta), á las 4.30 de la tarde.—F. Abalo. n30

EN RAMOS MEJIA — VILLA Monroe, á 500 metros al NO. de la estación, 114 lotes y 2 casitas. Lindando con el parque del señor Martínez de Hoz. En 80 mensualidades. Sin base, á tanto el lote. La fracción ideal de la localidad circundada por las calles Ramallo, Zárate, Pilar, Olavarría, Bahía Blanca, directa á la estación Caseros y camino á la estación Palomar, lindando con el gran parque del señor Martínez de Hoz, el pueblo predilecto de veraneo de la línea del Oeste donde se encuentran radicadas infinidad de familias pudientes, hermosos chalets, casas quintas, luz eléctrica y todas aquellas comodidades deseables para vivir cómodo, con holgura, aire, etc., á un paso de la capital con un servicio esmeradísimo cada 15 minutos. La electrificación de la línea en combinación con el subterráneo en construcción, lo que aminorará la distancia, dándole hoy una gran preferencia á las demás líneas, por la rapidez del servicio que en breve lo veremos, realizado, no necesita comentario, ni elogio, todos conocen Ramos Mejía, la ubicación más importante donde el capital empleado, lo verán pronto duplicado, el valor de la tierra se valoriza día por día. Atención comerciantes, pequeños capitalistas, empleados, jornaleros, con un desembolso insignificante, sois propietarios, radicándose en lo vuestro, que es la mejor caja de ahorros y evitáis pagar alquileres, que con ello van pagando en lo suyo propio, con las comodidades en vuestro hogar y el bienestar de la familia. Una visita á los terrenos que ofrezco para poder apreciar y valorar esta venta. Condiciones de la venta, 2 mensualidades en el acto del remate y una más al recibir el título provisional y el 2 o|o de comisión y una vez abonadas 30 mensualidades si el comprador lo desea. Título definitivo por el escribano señor Manuel Necchi. Planos y boletos del tren gratis en mis oficinas, Bolívar 256, altos. (Salida del tren del Once á las 2.25 en punto).
EL DOMINGO 17 de Diciembre á las 3. —F. Abalo. n30

*EN LA FLORESTA. A PLA*zos, casa calle San Nicolás 853, entre la Avenida Gaona y Dungeness, barrio de lujosas casas de familia. Edificio de 3 dormitorios, galerías, patios de mosaico, etc. Mide 10 por 34. Base $ 3.250 que es la deuda que reconoce á dos años de plazo con el 7 por ciento de interés y el excedente al contado. Seña 8 por ciento. Comisión 2 por ciento. Datos, Bolívar 256.
EL VIERNES 8 de Diciembre (fiesta), á las 5.30 de la tarde.—F. Abalo. n30

O. E. ACCAME

430—RECONQUISTA—430

*VILLA DEVOTO — LA ES*quina Concordia y Morán, sobre la Avenida San Martín, adoquinada, y parada del tranvía Lacroze, rumbo Sudeste. Superficie, 459 v. c. Sin base. Entre hermosos chalets y el paraje más alto y comercial de la localidad. Eléctricos 86 al frente. Planos y datos.—O. E. Accame.
EL VIERNES 8 de Diciembre (fiesta), á las 4 p. m. d3

2 CASAS EN BANFIELD — Aráoz entre San Juan y Mendoza, á tres cuadras del eléctrico 102 y próximo á las estaciones Talleres y Banfield. 13 por 44 cada una, 2 habitaciones y dependencias. Buena edificación y buena renta. Base, 2.000 pesos cada una, á plazos. Datos, O. E. Accame.
EL DOMINGO 10 de Diciembre, á las 5.30. d3

AVENIDA CURAPALIGUE entre Castañares y Zelarrayán. Terreno de 10.40 varas por 50. Sin base, á largos plazos. La parte más alta del Sur y sobre las avenidas Río IV, Asamblea, etc. Venta decidida, por división de condominio. Datos, O. E. Accame.
EL DOMINGO 10 de Diciembre, á las 5.

*TERRENO ESQUINA LAU*taro y Castañares, con eléctrico por Campana. Mide 20 por 40 varas. Sin base, á largos plazos. Su proximidad al parque Chacabuco y Avenidas Contenera, Río IV y Asamblea ponen de relieve su importancia. Datos, O. E. Accame.
EL DOMINGO 10 de Diciembre, á las 3.30. d3

UNA ESQUINA Y 3 LOTES en Flores, á 2 cuadras de la avenida Nazca (adoquinándose) y por donde correrá el tranvía eléctrico á Villa del Parque. Calle Helguera y Gamarones. Sin base, á plazos. Dadas las dimensiones ideales de estos lotes, y el plazo cualquiera puede hacerse propietario de un terreno en plena capital, cuyo porvenir es evidente. Datos, O. E. Accame.
EL DOMINGO 10 de Diciembre, á las 4. d3

GAONA, PROXIMO A ESTA avenida, terreno Virgilio entre San Blas y Camarones. Mide 10 por 32 varas. Sin base y con facilidades de pago. Datos, O. E. Accame.
EL DOMINGO 10 de Diciembre, á las 5. d3

MANUEL CAMPOS

Ex gerente de la casa V. S. LOBATO & Cía.

Provisoriamente SAN MARTIN 142 — U. Telef. 4692, Avenida

*LARREA 739, ENTRE VIA*monte y San Luis.—Buena casa adaptable tanto para habitación haciendo ligeros arreglos de pinturas, como para renta, pues sus muchas habitaciones le aseguran un elevado alquiler. En barrio interesante, en el que continuamente se están levantando edificios valiosos. Con adoquinado, cloacas, luz eléctrica y tranvía al frente. Base, $ 40.000, incluso una hipoteca de pesos 30.000 á 2 ó 3 años con el 7 por ciento. Título perfecto. Ad corpus.
EL DOMINGO 10 de Diciembre, á las 5 de la tarde. Mide 10 varas por 40. Consta su edificio de sala, comedor, 6 dormitorios, baño, cocina y w. c. Visítese á cualquier hora. Seña, 8 por ciento. Comisión, 2 por ciento. Informes, San Martín 142.—Manuel Campos. n26

SERRANO 2318 — ENTRE Guemes y Charcas. A una cuadra de los portones y de la plaza Italia. Lo más valioso é interesante de Palermo, entre construcciones modernas y en barrio donde las propiedades producen la más alta renta. Buena casa con frente moderno, apta y lista para entrar á habitarse. Base $ 30.000. Pudiendo pagarse el importe mitad al contado y mitad á un año con el 7 o|o. Título perfecto. Ad corpus.
EL DOMINGO 10 de Diciembre á las 3.30. Mide 10 varas por 35. Consta de edificación de frente moderno imitación piedra zaguán revestido, vestíbulo, sala, comedor, 4 dormitorios, baño, interior con cuarto de vestir, cocina con económica, pieza para servicio, w. c., cielos rasos de yeso, pisos pino de tea lustrados, zaguán, vestíbulo y patios de mosaico, etc. Puede visitarse. Seña 8 o|o. Comisión 2 o|o. Informes, San Martín 142.—Manuel Campos. d2

*2 CASAS NEGOCIOS Y HA*bitación ó simplemente para renta. Bien ubicada. A una cuadra de las avenidas Warnes y Dungenes (ésta con tranvía). Calle Figueroa (continuación de Canning) esquina Hidalgo. Con adoquinado al frente. Edificio nuevo, moderno bien distribuído, que comprende un salón de negocio en la esquina y una casa habitación sobre Hidalgo. Base $ 9000 cada una pudiendo dejarse pesos 6000 á 1 ó 2 años con el 7 o|o. Título perfecto. Ad corpus.
EL DOMINGO 10 de Diciembre á las 3.30. Casa Figueroa 199, esquina á Hidalgo 150. Salón de negocio con ochava reglamentaria con puerta vidriera, una salita, otra pieza en altos, cocina y baño con w. c. Gran sótano que abarca toda la planta. Casa Hidalgo 1511, 13 varas por 15, sala y escritorio al frente, 2 habitaciones, vestíbulo, pieza para servicio, cocina y baño w. c., cielorraso de yeso, piso pino de tea, puerta cedro, mosaico, etc. Puede visitarse. Seña 8 o|o. Comisión 2 o|o. Informes, San Martín 142.—Manuel Campos. d2

*UNA FRACCION EN BEL*grano, dividida en 5 lotes, á largos plazos, sin interés. En ubicación interesante, donde se ha formado un núcleo de construcciones de importancia. A 2 cuadras de la avenida Colegiales y entre las avenidas Cabildo y Alvarez Thomas. Conde entre Palpa y Céspedes. Con adoquinado pago al frente. Unicos lotes sin edificar en la cuadra. Base 16 $ v. c. pagadero el importe 25 o|o al contado y el resto en 3 semestres de 25 o|o, sin interés. Título perfecto.
EL DOMINGO 10 de Diciembre á las 3. Son 5 lotes de 10.73 varas por 60 ó sean 643.80 vs. cs. cada uno, que se venderán con opción. La fracción íntegra, se adaptaría para la instalación de un depósito, garage, taller, corralón, etc., por la especialidad de sus medidas. Seña 8 o|o. Comisión 2 o|o. Informes, San Martín 142.—Manuel Campos. d3

*ALTOS Y BAJOS—MODER*na, á una cuadra de las avenidas Entre Ríos y San Juan, cuadra totalmente ocupada por construcciones nuevas é importantes y en condiciones de obtener una apreciable renta. Humberto I 1944 y 1946, entre Pozos y Sarandí. Propiedad constituída por dos casas, una alta, y otra baja, de edificio lujoso y confortable. Base, $ 42.000 incluso una hipoteca de pesos 30.000 á uno y medio año con 8 por ciento. Título perfecto. Ad corpus.
EL DOMINGO 10 de Diciembre, á las 4. Mide 10 varas por 22. Su edificio consta de hermoso frente moderno imitación piedra con gran ventana balcón, zaguanes revestidos de mármol, escalera de mármol, sala, vestíbulo, comedor, escritorio, 4 dormitorios, 3 piezas para servicio, baño, cocina y w. c., cielos raso de yeso, pisos pino de tea, patios mosaico, puertas y celosías de cedro, marquesinas, cloacas, luz eléctrica, etc. La casa baja produce $ 25 sin contrato. La alta está ocupada por su propietario. Puede visitarse de 3 á 5. Seña, 8 por ciento. Comisión, 2 por ciento. Informes, San Martín 142.—Manuel Campos. n36

*PRINGLES ESQUINA GO*rriti—Para un edificio de renta. A una cuadra de Rivera y á 20 varas de Río Janeiro. Barrio formado por construcciones modernas y dimensiones bien proporcionadas y adaptables tanto para el grupo de propiedades, como para el local, para cualquier clase de negocio. Base, $ 25 v. c. Mitad al contado y mitad á un año, con 6 o|o. Título perfecto.
EL DOMINGO 10 de Diciembre á las 5.30. Mide 12.70 varas á Pringles, 6.92 en la ochava, 13 varas á Gorriti, 19.52 en un costado y 18.76 en el otro. Superficie 319.40 v. c. Es la única esquina sin edificar. Seña 8 o|o. Comisión 2 o|o. Informes San Martín 142.—Manuel Campos. d3

BACIGALUPPI & RUA

BACIGALUPPI Y RUA

Casa Central: Avenida de Mayo 672 y 682; Sucursales: Flores, Rivadavia 6640; Belgrano, Cabildo 2077; Almagro, Victoria 3641; en Mar del Plata, San Martín y Rambla del Bristol; en Rosario, 25 Santa Fe, calle Córdoba 1360; y en Necochea, calle 25 de Mayo 52 al 60.

CASAS

JUDICIAL — CASA RIVADAVIA 2262|66 entre Alberti y Saavedra, con armado de madera al frente. Base, pesos 51.000.

Planta baja. — Un gran salón de negocio, baño, habitación en el fondo, etc. Una escalera en el negocio que conduce al sótano y abarca una extensión de 30 metros por todo el ancho. Está ocupada por una fábrica de calzados toda la planta baja y sótano con contrato á favor de los señores Ferrer Hermanos, que vence el 14 de Mayo de 1914, á razón de $ 450 mensuales, contrato que deberá respetar el comprador.

Planta alta: Consta de sala, antesala, vestíbulo, cinco habitaciones, cocina, w. c. y una pieza alta para servicio. Produce 250 pesos mensuales. Construcción en cal, techos de azotea, entrepisos de bovedilla con tirantes y columnas de fierro, cielos rasos de yeso en las habitaciones y de material en el negocio, carpintería de cedro y pino, frente imitación piedra. Renta anual $ 8760. Mide, según título, 5m73 ó sean 6v81 de frente por 51m96 de fondo ó sean 59v59. Según tasación, 8m06 de frente ó sean 7 varas por 50m50 ó sean 58v31 de fondo, lindando en el contrafrente, según tasación, 6m33 que equivale á 7.90 varas. Superficie total aproximada, 325 metros cuadrados, ó sean 423 varas cuadradas. Ad corpus. Por mandato judicial se exijirá al que resulte comprador el 8 ojo de seña y el 2 ojo de comisión. Es condición de la venta que la escritura se otorgará ante los escribanos Del Río y Rivarola, Rivadavia 714. Por más datos, ver la sucesión seguida V. Casalla y otro, juzgado Dr. Ponce y Gómez á cargo actualmente del doctor González del Solar, secretaría Fernández, ó Avenida de Mayo 672|82.—Bacigaluppi y Rúa. R. 3056.

EL DOMINGO 10 de Diciembre, á las 3.

Nota.—Sobre esta propiedad, el Banco Hipotecario Nacional ha concedido un préstamo de 35.000 cédulas, serie Hipotecaria Argentina, cuyo préstamo si le conviene al comprador aceptarlo, correrá de su exclusiva cuenta. n30

EN COLEGIALES — CASA esquina, Amenábar y Aguilar. Base $ 14.000. Tiene 178 varas cuadradas de superficie. Su elegante construcción en cal está compuesta de un amplio y cómodo local para negocio con espaciosas vidrieras y persianas metálicas, piso de mosaico y un magnífico sótano, 2 dormitorios, cocina, baño y w. c., pisos de tea, cielos rasos de yeso, umbrales de mármol, patio de mosaico, cercado de material, agua semisurgente con depósito y cañerías, frente moderno imitación piedra y detalles que pueden apreciarse visitándola, está deshabitada, llaves en el almacén. Colón, Cabildo y Céspedes. El barrio en que se encuentra situada esta propiedad no necesita de muchos elogios por tratarse de un paraje conocido; sólo diremos que dista 2 cuadras de las importantes avenidas Cabildo y Colegiales, adoquinadas y con tranvías eléctricos y pocas de la estación del mismo nombre, datos suficientes para demostrar la sobresaliente ubicación de la casa en venta. Las escrituras serán otorgadas por el señor Amaro Vallejos. Más informes, Bacigaluppi y Rúa, Av. de Mayo 672|82 ó Cabildo 2077. — R. 3055.

EL DOMINGO 10 de Diciembre á las 4. d3

MENDEZ DE ANDES 1301, esquina á Cayena. — En el Caballito. — Casa de negocio ocupada por un almacén. Mide 10 varas á la calle Méndez de Andes por 17.88 varas á Cayena, 21.60 varas en el costado Oeste, contrafrente 10.59 vs. Base $ 7.000. Condiciones de pago: 1|2 al contado y 1|2 á un año de plazo, interés 8 por ciento. El comprador deberá respetar un contrato de alquiler durante 5 años, á razón de 100 $ mensuales. Edificio en cal, consta de amplio salón de 14 metros, dos dormitorios de material y madera, cocina y w. c. Barrio inmejorable por su buena edificación que existe en esas inmediaciones y por estar á sólo 300 metros del bulevar Bella Vista, adoquinado y con eléctricos á diferentes puntos del municipio. Datos y planos, Avda. de Mayo 672-82.—Bacigaluppi y Rúa.—R. 3047.

EL DGO. 10 de Diciembre á las 4. d3

En Caseros, F. C. P., propiedad de Pedernera, calle Puán 1346. Mide 9.24x57.74 vs. Su edificio consta de 2 amplios dormitorios, sótano, cocina y w. c., pisos de tea, buena carpintería, fondo con frutales y demás detalles que visitándola se estimarán. Los progresos de Caseros ponen de manifiesto que esta magnífica localidad está llamada á ser una de las preferidas en los alrededores de la capital. La edificación aumenta allí en forma asombrosa, siendo este el motivo de la creciente valorización de la tierra en esa privilegiada zona. Venta sin base con orden terminante de vender á cualquier precio. Más datos, Avenida de Mayo 672|82 ó Cabildo 2077.—Bacigaluppi y Rúa. R. 3049.

EL DGO. 10 de Diciembre á las 4.

*EN VILLA URQUIZA, PRO*piedad Miller 2748 entre Bebedero y Nahuel Huapí. Mide 10x50 varas. Base $ 14.000. Su edificación flamante y en cal consta de sala, escritorio, dormitorio, comedor que cuadra el patio, de 6.50x5 mts. con un amplio sótano, 2 piezas de servicio en alto, cocina, despensa, baño y w. c., pisos de tea, carpintería de cedro, cielorrasos de yeso decorados, umbrales de mármol, galería de material, patios de mosaico, cercos de material y alambre, agua semisurgente, con cañerías en toda la casa, instalaciones de gas, pileta de lavar, etc., jardín al frente, balaustrada de material, frente imitación piedra, cancel y otros detalles de no menor importancia. Se encuentra á 5 cuadras de la estación y rodeada de las avenidas Triunvirato, Alvarez Thomas y Monroe, con tranvías eléctricos y pavimentadas y en un barrio completamente edificado y donde la valorización de la tierra aumenta á la par de sus adelantos. Más datos, Bacigaluppi y Rúa., Av. de Mayo 672|82 ó Cabildo 2077. —R. 3062.

EL DOMINGO 10 de Diciembre á las 5 1|2. d3

*PARA COMERCIO, USPA*llata 1732|26 entre Manuel García y Colonia. Edificio en cal preparado para altos con tirantería de fierro, en terreno de 8.08 por 25.81 varas. Consta de salón al frente con persiana metálica, zaguán, 2 dormitorio, comedor, una pieza, cocina, pileta, baño y w. c., cielorrasos de yeso, celosías, umbrales mármol, carpintería de cedro, galería, patio de mosaico, gas y otros detalles que podrán apreciarse visitándose. Base pesos 9.000. Reconoce 60 meses de pesos 49.75 cada una, que podrá cargar el comprador, el excedente al contado. Su ubicación es interesante y en una zona de progreso, á 2 cuadras del bulevar Caseros, 4 de Entre Ríos y 3 de la avenida Alcorta, la que en breve será adoquinada y tendrá eléctrico y próximo á la Estación Central de los F. C. de B. Aires y del Parque de los Patricios. Por más datos, Avenida de Mayo 672|82.—Bacigaluppi y Rúa.—R. 3065.

EL DGO. 10 de Diciembre, á las 3 y 30. d3

EN ADROGUE—EN LO más central de este hermoso pueblo. A 5 cuadras de la estación, 2 de la plaza Almirante Brown, 1 de la Av. Espora y rodeado de lujosos edificios. El chalet "Villa Rosario", Castelli 281 entre Forjes y Ramírez. El terreno mide 20x50 varas Su edificio construído á todo costo, consta de 5 habitaciones, comedor, cocina, baño y w. c., 2 piezas de servicio, detalles finos, agua corriente, luz eléctrica, jardín al frente y quinta en el fondo. Base $ 9.000. A plazos. Adrogué, es uno de los pueblos del Sud que llama justamente la atención por su constante progreso y creciente valorización, clasificándose con título bien saneado de aristocrático y preferido. Posesión y escrituras inmediatas. Puede visitarse. Más datos, Av. de Mayo 672|82.—Bacigaluppi y Rúa.—R. 3066.

EL DGO. 10 de Diciembre á las 4 y 30. d3

TERRENOS

*A 150 METROS DE RIVA*davia—A plazos, sin interés, la espléndida esquina Don Cristóbal y calle Nueva ó sea á 70 metros de las avenidas Provincias Unidas, Río Cuarto, calles Hortiguera y Polvorín. Mide 17.54 vs. á la 1a., 4.62 vs. de ochava y 12.30 vs. á calle Nueva, 24.90 vs. en el costado Norte, contrafrente 20.80 vs. Superficie total 399.86 vs. cs. Base 15 $ v. c. para liquidar. Barrio inmejorable por su moderna y elegante edificación, contando con todas las mejoras necesarias de los sitios preferidos por las familias, como ser: adoquinado, luz eléctrica, tranvías á todas direcciones del municipio, etc. Más datos, Av. de Mayo 672|82 ó Rivadavia 6640.—Bacigaluppi y Rúa.—R. 3068.

EL DGO. 10 de Diciembre á las 5.30. d3

*TUCUMAN 3355 ENTRE Ga*llo y Bustamante. Soberbio terreno todo cercado y entre edificios. Mide 10x45 varas, medidas ideales para la construcción de un magnífico petit hotel. Base $ 40 la v|c. A plazos. Es una de las ubicaciones mejores del municipio, pues cuenta con toda clase de comodidades, circundadas por los bulevares Corrientes, Córdoba, Pueyrredón, á 200 metros del mercado de Abasto y entre innumerables edificios de lujo. Barrio de familia. Condiciones de la venta: El comprador podrá tomar 10.000 $ en hipoteca al 8 ojo de interés y el resto al contado. Datos Av. de Mayo 672|82.—Bacigaluppi y Rúa.—R. 3057.

EL DGO. 10 de Diciembre, á las 3 1|2.

EN BELGRANO—NOTABLE terreno á plazos, calle Guayra entre Crámer y Conesa. Sin base, á tanto la vara cuadrada y cargando el comprador con 34 mensualidades de $ 67.32 cada una que adeuda y el excedente al contado. Mide 10 por 45 y 45.44 varas. Lote 12 de la manzana L, formando parte de la importante fracción de Chás vendida en lotes por nuestro intermedio y edificada actualmente casi en su totalidad abundando las construcciones modernas. Las avenidas Cabildo, Crámer y Congreso presentan esta ubicación en combinación con las perspectivas de una segura valorización, haciendo por lo tanto, recomendable el negocio. Más datos, Bacigaluppi y Rúa, Av. de Mayo 672|82 ó Cabildo 2077.—R. 3069.

EL DOMINGO 10 de Diciembre á las 4.30.

En la estación ISIDRO CASANOVA

F. C. Midland de Buenos Aires.

50 lotes en 80 meses

SIN INTERES

Base, $ 3 por mes el lote

Unico desembolso, 3 meses.

El Dgo. 10 de Diciembre

A LAS 3

Tren gratis.

Bacigaluppi & Rúa. 1p

50 LOTES EN 80 MESES, sin interés, sobre la estación Isidro Casanovas del F. C. Midland. Dan frente á la Avenida Provincias Unidas y calles Constantinopla, Viena, Montevideo, La Haya, Cristianía y otras. Superficies entre 200 y 500 v. c. Base, $ 3 por mes el lote, para liquidar, por ser saldo de nuestro anterior remate del 1o. de Octubre. Están ubicados sobre el mismo andén de la estación, que dista 20 minutos de la est. central del F. C. Midland (puente Alsina), son dignos de llamar la atención de los que quieren ver cuadruplicados sus pequeños ahorros, invirtiéndolos en su adquisición y como tales los recomendamos muy especialmente. La importancia y valorización de estos terrenos inmejorables se deja entrever en la entrada de las vías del F. C. Midland á la capital hasta las inmediaciones de la estación del F. C. Trocha Angosta y prolongación hasta el mismo puerto por túnel. Esto sólo puede dar una idea de la prosperidad á que están destinados los centros de población que se levantan alrededor de las estaciones de esta progresista línea. Próximos á Villa Soldati, Villa Lugano, Tapiales, Circunvalación, etc. Condiciones de venta: 3 mensualidades en el acto del remate y el 3 ojo de nj comisión y otras 3 mensualidades al retirar la libreta dentro de los 15 días á las subsiguientes que se abonarán del 1 al 10 de cada mes en el Banco Español del Río de la Plata, empezando la primer cuota en el mes de Enero del año próximo. Escrituras en seguida, por ante el escribano señor Gerardo H. Más, Bolívar 157. Lotes amojonados, dentro de líneas municipales y posesión inmediata.—Importante: tren gratis de la est. Central del F. C. Midland de Bs. As (puente Alsina) á las 2 p. m. y tranvías expresos gratis núm. 47 de la calle Defensa y Alsina ó en el trayecto hasta la estación á la 1.15. Más datos y planos, Avda. de Mayo 672|82 ó sucursal Flores, Rivadavia 6640.—Bacigaluppi y Rúa.—R. 3028.

EL DGO. 10 de Diciembre, á las 3. n26

EN BELGRANO — MOLDES entre Quesada ó Iberá, 2 magníficos terrenos. A largos plazos. Sin base, á tanto la vara cuadrada. Miden el lote 23, 10 por 39.54 y 40.59 varas y el 23, 10 por 40.52 y 41.64 varas, formando parte de la manzana F. La ubicación de estos ideales terrenos no requiere grandes elogios por tratarse de la fracción más alta é importante del populoso barrio de Belgrano, en donde se levantan diariamente magníficas y asombrosas construcciones. Las líneas de tranvías eléctricos que cruzan á pocas cuadras por las importantes avenidas Cabildo, Crámer y Congreso, contribuyen al rápido adelanto de esta inmejorable zona, conocida por la quinta de Chás. Más datos, Bacigaluppi y Rúa, Avenida de Mayo 672-82 ó Cabildo 2077. R. 3064.

EL DOMINGO 10 de Diciembre, á las 4. n29

*EN NECOCHEA — LA SE*gunda ciudad balnearia de la república, cuyas playas están reputadas como las mejores del Atlántico. Interesante venta de terrenos ubicados en la zona de influencia de todas las obras proyectadas, resuelta por liquidación de una sociedad comercial con las siguientes facilidades de pago, 10 por ciento en el acto del remate, 10 ojo al escriturar, dentro de los 30 días y el resto en 4 cuotas del 20 ojo á 6, 12, 18 y 24 meses con 6 ojo de interés pagaderos por semestres adelantados, firmando pagarés hipotecarios. En conjunto son 250.000 v. c. fraccionadas en lotes de 23.09 varas á 28.87 varas de frente por fondos de 46 á 57.75 varas ó sean superficies de 1.000 metros, igual á 1.333.40 v. c. repartidas así:

CHACRA 122 — La mitad SO. dividida en 100 lotes. Dan frente al bulevar del Valle, vía directa al paseo de Las Grutas hasta donde se proyecta llevar el tranvía. Lindan calle en medio con la quinta del doctor Nasarre, estando próximas á las demás quintas del pueblo. Base 25 centavos v. c.

QUINTA 142 — 24 lotes también con frente al bulevar del Valle, pero lindando con los solares del pueblo y mirando á la avenida de Circunvalación SO. hoy avenida de La Ley, directa á los hoteles de la playa y á las calles 9 de Julio y Amadeo Muños. Base: 50 centavos la v. c.

QUINTA 173 — 2 manzanas que forman la mitad NO. en 20 lotes, también con frente á la avenida La Ley, la que se une á pocas cuadras con la diagonal Atlántica. Distan 2 cuadras del tranvía eléctrico y de la plaza Isabel la Católica, cedida á la sociedad de Fomento para local de Golf. Están calle en medio con el hotel Las Delicias y á 8 cuadras de la Villa Díaz Vélez y hoteles de la playa. Base 2 pesos la v. c.

QUINTA 194 — 11.000 m. c. ó sean 11 lotes en las manzanas C. y D. la primera con frente al tranvía eléctrico, de cuya calle está proyectado su arbolado, pavimentación y ensanche. Están junto al chalet de Blanch y á 4 cuadras de la villa Díaz Vélez y balnearios. Una ojeada al plano general de Necochea bastará para apreciar la importancia de lo que ofrecemos, tanto más si se tiene presente que Necochea cuenta hoy además del concurso público y privado empeñado en su prosperidad, con un factor que ha de contribuir poderosamente á su engrandecimiento tal es la sociedad de Fomento constituída con 1.000.000 de pesos de capital para destinarlos á mejoras del balneario entre las cuales está ya resuelta una obra de verdadero progreso, la construcción del tranvía eléctrico entre la playa y la estación cuyos trabajos se inaugurarán el próximo sábado 2 de Diciembre. Estos fundamentos nos inducen á recomendar la adquisición de terrenos en este balneario llamado á quintuplicar su valor en breve tiempo y los que hoy pueden comprarse á bajos precios. Planos y más datos á nuestra casa central ó sucursal Necochea.—Bacigaluppi y Rúa. R. 3.041, avenida de Mayo 672 al 82.

EL VIERNES 15 de Diciembre á las 4 p. m., en nuestra casa central. d1

EN MARTINEZ. 2 TERENOS frente á la avenida Santa Fe (hoy Centenario) á plazos. A 3 cuadras exactas de la estación, 1 de la calle Alvear, rodeados de las más hermosas casas quintas de esa pintoresca y progresista localidad. Lotes 29 y 30 de la manzana A. Sin base y á tanto la vara cuadrada, cargando el comprador con 43 mensualidades de 108.14 que adeuda el lote 30 y $ 109.49 el lote 29. Martínez es hoy el pueblo veraniego de moda y sobre la avenida Santa Fe con doble vía de eléctrico al Tigre en breve. Se están levantando suntuosos palacios. La adquisición de tierra en ese punto no requiere, por consiguiente encarecerse. Datos, Av. de Mayo 672|82 ó Cabildo 2077.—Bacigaluppi y Rúa.—R. 3050.

EL DGO. 10 de Diciembre á las 5. d3

EN BELGRANO, MOLDES entre Iberá y Guayra, terreno ideal á plazos. Mide 10x19.63 y 20.09 varas. Sin base, á tanto la vara cuadrada y á cargar el comprador con 34 mensualidades de 63.61 pesos que adeuda y el excedente al contado; lote 18 de la manzana E. Rodean á este terreno las importantes avenidas Cabildo, Crámer y Congreso, las cuales son cruzadas por líneas de tranvías eléctricos á todos rumbos. Las suntuosas construcciones que se levantan en este paraje, han transformado la conocida quinta de Chás, en un barrio elegante y de porvenir indiscutible, siendo por lo tanto, recomendable esta operación. Más datos, Bacigaluppi y Rúa. Avenida de Mayo 672-82, ó Cabildo 2077.—R. 3059.

EL DGO. 10 de Diciembre, á las 4. d3

En 60 mensualidades

SIN INTERES

450 terrenos

de todas dimensiones.

En la estación

DERQUI

(F. C. P.),

y lindando con las líneas del Tranvía Rural Lacroze.

Base, $ 0.25 la v. c.

Orden de la Sociedad Anónima Fomento Urbano y Rural.

El Dgo. 10 de Diciembre

A LAS 2.30

Soliciten planos.—Lean aviso respectivo. Tren gratis.

Bacigaluppi y Rúa.

*450 LOTES en la estación Pre*sidente Derqui, F. C. P., en 80 meses sin interés, base ínfima de 25 centavos la vara cuadrada, por cuenta y orden de la Sociedad Anónima Fomento Urbano y Rural. Estos terrenos están ubicados entre las líneas del ferrocarril al Pacífico y las del tranvía Rural Lacroze, forman parte de la importante fracción cuya venta empezamos en Abril del año próximo pasado, con el resultado que era de esperarse, tratándose de los mejores terrenos del pueblo, pegados á la estación de una de las empresas más progresistas de la República, la única que podrá hacer llegar sus trenes hasta las inmediaciones de la plaza de Mayo, para lo que construirá al electrificar sus líneas hasta la ciudad de Mercedes, su estación central en la esquina formada por las calles Corrientes y Buchardo. La calidad y situación de la tierra como las liberales condiciones de venta indican claramente una excelente oportunidad para poder adquirir por centavos la vara, hermosos lotes del pueblo, allí donde la valorización se debe exclusivamente á la bondad de lo que ofrecemos y que hoy no titubeamos en volver á recomendar á los que aspiren á hacerse propietarios sin mayores sacrificios en paraje que les responda en cualquier momento del capital invertido. Tengan en cuenta que la empresa del ferrocarril aumenta constantemente el número de los trenes que hacen el trayecto de Derqui á Retiro, como podrá verse por el nuevo horario que rige para el presente verano. Condiciones de la venta: 3 meses en el acto del remate, más 3 ojo de nuestra comisión y otras 3 mensualidades á la liquidación del boleto dentro de los 8 días, posesión inmediata, lotes amojonados y dentro de líneas municipales. Escrituras por ante el escribano señor Lorenzo Mira, (Reconquista 20), una vez abonadas 15 mensualidades. Tren expreso gratis de la estación Retiro (nueva), á la 1.40 p. m. con parada en Palermo. Más datos, Bacigaluppi y Rúa., Avda. de Mayo 672-82.—Rte. 1985

EL DOMINGO 10 de Diciembre á las 2.30. d5

EN NECOCHEA .— EN 30 mensualidades, sin interés. 7 lotes aparentes por su ubicación y dimensiones para construir chalets ó casas de recreo. Frente por frente á la plaza Isabel la Católica, hotel Las Delicias, avenida La Ley y calles Pavón, Constitución y Bolívar y á una cuadra de la avenida Vicente López, por donde pasa el eléctrico á la playa. Base 2 pesos v. c. Los lotes incluso las esquinas miden desde 23.09 á 28.87 varas de frente por fondos de 46 á 57.75 varas, siendo de 1.000 m. c., cada uno igual 1.333.40 v. c. lo que permite una nueva subdivisión. Unico desembolso 2 mensualidades en el acto del remate y otras 2 dentro de los 15 días al retirar los títulos provisionales, abonándose las subsiguientes mensualidades en nuestra casa del 1o. al 10 de cada mes desde Enero próximo. Escrituras una vez pagas, 12 mensualidades consecutivas por ante el escribano señor Abel Valenzuela. Planos é informes á nuestra casa central ó sucursal en Necochea.—Bacigaluppi y Rúa. Avenida de Mayo 672 al 82. R. 3.061.

EL VIERNES 15 de Diciembre á las 4 p. m., en nuestra casa central. n28

*EN NECOCHEA — LA MAN*zana que forma el ángulo NE. y NO. de la quinta 172, cuya importante ubicación salta á la vista consultando el plano de dicha ciudad. Está haciendo cruz con el hotel Las Delicias, á 3 cuadras del tranvía eléctrico y á 1 de los terrenos adquiridos por la sociedad de Fomento en la quinta 163 y que se van á destinar á la construcción de chalets. El terreno tiene una pequeña construcción de material y mide 108.50 metros, igual á 125.30 varas por cada uno de sus costados, lo que hace una superficie 15.696.50 varas. Da frente á dos calles de las cuales una es directa al balneario. Base de venta 2 pesos v. c. 10 ojo en el acto del remate, 10 ojo dentro de los 30 días al escriturar y el resto en 4 cuotas del 20 ojo á 3, 6, 9 y 12 meses de plazo, 6 ojo de interés pagaderos por trimestres adelantados firmando pagarés hipotecarios. Escrituras por ante los escribanos señores Valenzuela y Martín, B. Mitre 519. Planos é informes á nuestra casa central ó sucursales.—Bacigaluppi y Rúa, avenida de Mayo 672 al 82. R. 3.061.

EL VIERNES 15 de Diciembre á las 4. d1

5 LOTES EN FLORESTA — A plazos, á saber: 3 frente á la calle Mariano Acosta entre Provincias Unidas y Convención y 2 calle Mariano Acosta entre Remedios y Arrecifes, con superficies de 300 á 400 vs. cs. Venta sin base, á tanto la v. c. A plazos. Después detalles, Av. de Mayo 672|82 ó Rivadavia 6640. — Bacigaluppi y Rúa.—R. 3070.

EL DGO. 17 de Diciembre á las 4. d2

6 LOTES A PLAZOS, A 50 metros de las Avdas. Bella Vista y San Martín, calles Trelles y Espinosa y esta última esq. Jonte. Base $ 3 v. c., entre edificios. Después detalles. Más datos Av. de Mayo 672|82 ó Rivadavia 6640.—Bacigaluppi y Rúa.—R. 3063.

EL DGO. 17 de Diciembre á las 5.30. d3

*EN NECOCHEA — UN TE*rreno de 1.000 m. c. en la quinta 191 frente al chalet de Blanch, á 1|2 cuadra del bulevar del tranvía eléctrico y á 6 cuadras del mar de la Villa Díaz Vélez y hoteles de la playa. Mide 23.09 por 57.75 varas frente al NE. Base 3 pesos v. c. 1|4 parte al contado, 1|3 á 6 y 1|3 á 12 meses de plazo con 6 ojo de interés por semestres adelantados, firmando pagarés hipotecarios. Escrituras por ante la escribanía de los señores Valenzuela y Martín. Planos y datos á nuestra casa central y sucursales.—Bacigaluppi y Rúa. Avenida de Mayo 672 al 82. R. 3.061.

EL VIERNES 15 de Diciembre á las 4.

EN MARTINEZ — 2 terrenos frente á la avda. Santa Fe (hoy Centenario) adoquinado hasta el Tigre y entre las de Moreno y Ladislao Martínez. Miden 11.54 y 10.59 de frente por 50.20 y 52.31 vs. Sin base y á tanto la v. c. á largos plazos. Inoficioso es recomendar la ubicación por tratarse del paraje preferido del pueblo de Martínez, en donde la valorización de la tierra es un hecho absolutamente indiscutible. Más datos Avda. de Mayo 672-82 ó Cabildo 2077.—Bacigalupi y Rúa.—R. 3.072.

EL DGO. 10 de Diciembre á las 5.30. d3

EN NECOCHEA — 9.600 v. c. en la conocida quinta número 179, ubicación descollante de todos codiciada. Desde su altura prominente se domina el mar y las pintorescas barrancas del río Quequén Grande, cuyas tranquilas aguas corren á su pie. Lindan calle en medio con el parque Tetamanti y están á 200 metros justos del punto donde se cruzan las dos arterias más importantes del balneario, las avenidas Carlos Pellegrini y diagonal Atlántica y donde se ha concentrado la edificación de chalets y casas quintas. Son 9 lotes de 10 á 25 metros de frente por 40 á 50 de fondo. Base, $ 4 la v. c. á pagar su importe 10 ojo en el acto del remate, 10 por ciento al escriturar dentro de los 30 días y el resto en 4 cuotas del 20 ojo á 3, 6, 9, y 12 meses, firmando pagarés hipotecarios é interés del 6 ojo pagadero por trimestres adelantados. Escrituras por ante los escribanos señores Valenzuela y Martín. Planos é informes á nuestra casa central ó sucursales.—Bacigaluppi y Rúa, avenida de Mayo 672 al 82. R. 3.061.

EL VIERNES 15 de Diciembre á las 4 en nuestra casa. d1

Informes completos á nuestra casa central ó sucursales, por carta, personalmente ó por teléfono.

BACIGALUPPI Y RUA.

P. Mazzarelli é hijos

Escritorio matriz: Calle Murillo 1960 esquina Acevedo 100 de 8 á 11 a. m. y de 2 á 8 p. m. Sucursal en Villa Devoto: Habana 3710 y agente en Villa Ortúzar, Rosetti 1149.

AVENIDA SAN MARTIN, Dungeness y Añasco, esa notable esquina para edificar con frente á esas tres avenidas que tienen todas luz eléctrica y 6 líneas de tranvías al frente. Mide 20 por 35 varas, existen 5 piezas que entran en la venta. Sin base, á tanto la vara. Visítese.

EL VIERNES 8 de Diciembre (fiesta), á las 4 de la tarde, en la misma. v5

AVENIDA SAN MARTIN, con tranvías números 86, 94 y 95, á una cuadra de ésta, la esquina de Médanos y Sánchez, en dos lotes chicos, la esquina mide 16 por 19 y el lote 10 por 19, las medidas son en varas. Base, $ 8 la vara.

EL VIERNES 8 de Diciembre (fiesta), á las 5.30 de la tarde, en la misma. v5

*TERRENO VIRGENES EN*tre Añasco y Sapaleri, 10 por 37 varas, á plazos. Sin base. Visítese. Tranvías 86, 89, 94, 95 y 99.

EL VIERNES 8 de Diciembre (fiesta), á las 5.30 en el mismo. v5

V. S. VINELLI & Hno.

284 San Martín 284

*MUEBLES — REMATES SE*manales en nuestro salón, Corrientes 2825. SABADO á las 8, muebles únicamente. MIERCOLES, á las 8 y DOMINGOS, á las 3 p. m. mercaderías en general. U. T. 1557, Mitre.—V. S. Vinelli y Hno.

EN FLORES

Neuquen y Gavilán

3 lotes formando esquina

El Viernes 8 (fiesta) á las 4

*EN FLORES — LA ESQUI*na NE. de Neuquen y Gavilán, entre edificios, en tres lotes. Miden la esquina 14x26 varas, medidas ideales para casa de negocio, un lote sobre Neuquen, de 10x24 y otro sobre Gavilán de 10x26; todos unidos y estos dos últimos adecuados para casitas de renta. Base, $ 11 vara cuadrada. 1|3 al contado y 1|3 á un año de plazo con pagarés hipotecarios, sin interés.

EL VIERNES 8 de Diciembre (fiesta) á las 4 de la tarde, sobre los terrenos. Datos, San Martín 284.—V. S. Vinelli y Hno. n30

EN TEMPERLEY

51 lotes y dos casas sobre el bulevar Necochea, Avellaneda, 25 de Mayo y otras, paraje muy alto, próximos al tranvía y rodeados de buenas casas quintas, como ser las de los doctores Lindolfo, Belloc, Basterrica, Ledesma, señores Huergo, Castaño, Caride y muchas otras. El gran bulevar Necochea, próximamente será macadamizado por cuenta del Touring Club Argentino y destinado á camino de automóviles y el tranvía eléctrico número 103 seguirá sus líneas á Santa Catalina por la calle Avellaneda, cruzando los terrenos en venta. Es una venta oportuna la que ofrecemos para toda persona que desea ganar dinero. Base, 14 pesos el lote, en 80 meses. El comprador entregará en el acto del remate una sola mensualidad, y el 3 por ciento de nuestra comisión y 2 mensualidades más al recibir el título provisorio. Posesión inmediata con lotes amojonados.

EL DOMINGO 10 de Diciembre, á las 2.30, sobre los terrenos. Tren gratis de Constitución, á las 2.15. Pidan planos y boletos.—V. S. Vinelli y Hno., San Martín número 284. n23

EN TEMPERLEY

—Casa bulevar Necochea casi esquina 25 de Mayo. Con 507.12 varas cuadradas, 4 grandes dormitorios, gran comedor, cocina, cuarto de baño, galería, corredor, gallinero, jardín, pozo semisurgente con molino, etc., edificación moderna. Base, $ 6500.

EL DOMINGO 10 de Diciembre á las 4.30 de la tarde, en la misma propiedad. Seña, 8 por ciento y el 2 por ciento de nuestra comisión. Más datos, á nuestra casa, V. S. Vinelli y Hno., San Martín 284. n18

EN TEMPERLEY

—Casa bulevar Necochea casi esquina 25 de Mayo. Con 621 varas cuadradas y se compone de 3 grandes dormitorios, comedor, cuarto de baño, galería, corredor, cocina, gallinero, pozo semisurgente con molino, jardín, agua corriente y gas; al frente cerco de alambre tejido, cielos rasos de yeso, buenos materiales, edificación moderna. Base, pesos 6.500.

EL DOMINGO 10 de Diciembre á las 4.30 de la tarde, en la misma propiedad. Seña 8 por ciento. Comisión 2 por ciento. Más datos, á nuestra casa, V. S. Vinelli y Hno., San Martín 284. n18

EN TEMPERLEY

—Casa quinta, calle 9 de Julio 435, 40 varas por 57, edificio compuesto de 4 piezas, cocina, galpón, cerco alambre tejido, árboles frutales, etc. Tranvía al frente y rodeado de buenos edificios y de preciosas casas quintas y con adoquinado proyectado. Es el paraje más alto y pintoresco de ese pueblo. Base, $ 7500, mitad al contado y mitad á un año de plazo con el 6 por ciento de interés.

EL DOMINGO 17 de Diciembre á las 4.30 en la misma propiedad. Más datos á nuestra casa, San Martín 284.—V. S. Vinelli y Hno. n23

EN TEMPERLEY

—2113 varas en un solo lote, calle Rivadavia, á un paso del bulevar Necochea, son los lotes 12 y 13 de la manzana B., conocidos por del señor Calvo, 34.64 vs. de frente por 61 de fondo, medidas adecuadas para una buena casa quinta, como asimismo para especular, subdividiéndolos en pequeños lotes y ganar mucho dinero. Paraje muy alto y de mucho porvenir. Base, 90 centavos la v. c.

EL DOMINGO 17 de Diciembre á las 4.30 en el mismo terreno. Pidan planos, San Martín 284.—V. S. Vinelli y Hno. n23

*EN LOMAS — CASA QUIN*ta. Calle Paso 1800, 3.950 v. c. Gran edificio de 6 piezas, cuarto servicio, cocina, cuarto baño, cochera, molino, jardín, huerta, árboles frutales, etc. Paraje alto y sano, rodeado de grandiosos chalets y casas quintas especial para veraneo. Base pesos 9.300 que es la hipoteca que reconoce el excedente al contado.

EL DOMINGO 17 de Diciembre á las 4 p. m. En la misma. Seña 8 ojo. Comisión 2 ojo. Datos, San Martín 284.—V. S. Vinelli y Hno.

LA QUINTA DE CARRETO EN LINIERS

380 lotes en 60 meses. Sobre Rivadavia, Gaona y Maldonado. Sin base, sin interés. A 15 minutos de plaza de Mayo, con el subterráneo.

El Domingo 17 de Diciembre, á las 2.30 p. m.

Tren y tranvías gratis. — BACIGALUPPI Y RUA.

380 LOTES EN LINIERS. EN 60 mensualidades sin interés. Constituyen la hermosa y conocida quinta de Carreto, sobre la importantísima avenida Rivadavia adoquinada en toda su extensión y por donde actualmente funciona el tranvía No. 2 del Anglo-Argentino, siendo su trayecto de Plaza de Mayo hasta la estación Liniers, la que está á 100 metros de esta fracción, también dan frente á las avenidas Maldonado y Gaona (esta última con concesión del tranvía Lacroze, cuyo recorrido será de Lavalle y Reconquista hasta el pueblo de Haedo) calles Chacabuco, 25 de Mayo, del Centenario, San Martín, O'Higgins, Moreno y otras. La subdivisión de esta quinta era necesaria pues, impedía el avance de la edificación moderna. La ubicación de estos terrenos es soberbia, pues se trata de terrenos altos y parajes de un porvenir indiscutible y ahogados totalmente por casas-quintas, fábricas y talleres del F. C. O., donde trabajan miles de obreros. El barrio Ciudadela ... en venta ha sido subdividido recientemente y hoy está todo poblado por buenas construcciones, esa es la demostración palpable que son terrenos de mucho porvenir y de adelantos diarios. El pueblo de Liniers está lindando con la densa edificación de Flores y Floresta y unidos por la gran arteria de la Metrópoli: Rivadavia. Distan pocas cuadras de la estación Luro del F. C. O. (empalme á Villa Real) á 100 varas del bulevar Circunvalación de 100 metros de ancho, frente por frente con la quinta de Furst próximamente á subdividirse y haciendo cruz con la Villa Casullo y Colombo, vendida por nuestro intermedio y hoy edificada. Factor que da impulso enormemente y que contribuye á la valorización de estos terrenos es el subterráneo del tranvía Anglo-Argentino (en construcción) que en combinación con el F. C. O. electrificarán sus líneas, haciendo el trayecto en 15 minutos de Plaza de Mayo, este trabajo quedará concluído en el término de dos años, facilitará enormemente la comunicación entre Liniers y Plaza de Mayo y estos parajes se transformarán en elegantes barrios. La mejor recomendación que se pueda hacer acerca de su ubicación es que se visiten para darse cuenta de su importancia. Condiciones de la venta en 60 mensualidades sin interés, entregando 3 en el acto del remate y 3 más dentro de los 10 días de efectuado. Las mensualidades subsiguientes se abonarán en el Nuevo Banco Italiano, empezando la primera cuota en el mes de Enero de 1912. Las escrituras serán otorgadas ante el señor José F. Buttini, calle de San Martín núm. 22. Lotes amojonados, dentro de líneas municipales y posesión inmediata. Tren gratis del Once á la 1.25, con parada en Flores y tranvías núm. 2 por Rivadavia, gratis hasta los terrenos, desde la 1 á 1.40 p. m., los que partirán de la esquina de Callao y Rivadavia, los que podrán tomar los interesados durante el trayecto. Solicíten planos y detalles, Av. de Mayo 672|82 ó sucursal Flores, Rivadavia 6640.—Bacigaluppi y Rúa.—R. 3069.

EL DGO. 17 de Diciembre á las 2.30.

Para chalets y casas-quintas

Sobre la Av. Santa Fe y á 2 cuadras de la estación.

En MARTINEZ

75 espléndidos lotes 75

En 40 meses sin interés

Sin base á tanto la vara cuadrada

Orden de la Sociedad Anónima Fomento Urbano y Rural.

El Domingo próximo á las 3.30

SOBRE LOS MISMOS TERRENOS

Bacigaluppi & Rúa.

LAS LOMAS DE MARTINEZ por orden de la sociedad anónima Fomento Urbano y Rural 75 espléndidos terrenos de magníficas dimensiones. Dan frente á la gran avenida Santa Fe (hoy del Centenario) con adoquinado y doble vía de tranvía eléctrico hasta el Tigre y á sólo 200 metros justos de la estación. En 40 mensualidades, sin interés y sin base, á tanto la vara cuadrada. Las lomas del aristocrático pueblo de Martínez son imponderables. Conocerlas equivale á sentir el ansia incontenible de ubicarse en ese magnífico y encantador paraje. La fracción en venta se destaca de entre todas las de este inelegiable pueblo por encontrarse en el centro de un paisaje que reclama la construcción de arquitectónicos chalets en que se tendrán todas las comodidades al alcance de la mano, inclusive las vías de comunicación, pues por un frente se cuenta con el tranvía y por el otro con la estación del ferrocarril (esta última á sólo 200 metros) y con calles de acceso á la capital y á los pueblos circunvecinos perfectamente cuidados y sobre los que se refleja la importancia indiscutible de Martínez. De entre todos los pueblos del Norte de la capital, éste es el llamado á ocupar un lugar prominente, pues para ello reune todos los encantos que difícilmente podrán hallarse reunidos en otros en un conjunto armónico insuperable, como para llamar la atención del más indiferente. Condiciones de la venta: 3 mensualidades en el acto del remate y el 3 por ciento de nuestra comisión y otras tres dentro de los 5 días, otorgándose las escrituras definitivas á las 12 mensualidades por ante los escribanos Mira y del Valle, Reconquista 20. Las mensualidades restantes se abonarán del 1 al 5 de cada mes en el local de la sociedad anónima Fomento Urbano y Rural (San Martín 22). Posesión inmediata, lotes amojonados, calles abiertas y dentro de líneas municipales. Pidan planos á nuestra casa central, Avenida de Mayo 672|82 ó sucursales.—Bacigaluppi y Rúa.—R. 3044.

EL DOMINGO 10 de Diciembre, á las 3.30 n22

Rogelio P. Raynell & Cía.

35—Carlos Pellegrini—35

Socios: ROGELIO P. RAYNELL y LISANDRO TORRES

*TERRENO INMEJORABLE*mente situado, calle Crespo entre la avenida Cruz é Itaquí. Lote 155. Manzana 19, de 10 varas de frente al NE. por 31v74 de fondo. Total 317v65. Barrio de familias donde la edificación se multiplica diariamente y donde la tierra se valoriza con rapidez. Nadie ignora y es un hecho que la avenida Cruz debe ser adoquinada en breve y una línea de tranvías seguirá por esta calle hasta el Parque de la Tablada. Su porvenir es pues inmediato y su valor se duplicará como se duplicó el terreno de la avenida La Plata de San Juan á Chiclana de dos años á esta parte. Venta sin base. Mitad al contado y mitad á un año con el 8 ojo de interés. Seña 8 ojo. Comisión 2 ojo.

EL DOMINGO 10 de Diciembre á las 4 1|2.—Rogelio P. Raynell y Cía., Carlos Pellegrini 35. d3

SOBRE EL ANDEN DE LA Estación Florida F. C. C. A. Valioso lote de terreno de 8,66 de frente al NE. por 34m64 de fondo. Total 400 varas cuadradas. Situación inmejorable á solo dos cuadras justas de la estación y á tres de la avenida Santa Fe y frente mismo á la "Quinta San Martín" del doctor Demaría. Es el lote 21 de la manzana letra L. L. y se venderá con la base de 5 pesos vara cuadrada y con orden terminante de liquidar por cualquier cosa que exceda de la base. Su proximidad á la avenida Maipú antes Cabildo adoquinada en toda su extensión y en breve con tranvías, hacen de este lote una adquisición inmejorable. Seña 8 ojo. Comisión 2 ojo.

EL DOMINGO 10 de Diciembre á las 3.—Rogelio P. Raynell y Cía., Carlos Pellegrini 35. d3

*Muñiz 1677 ENTRE LA AVE*nida Garay é Inclán y á una cuadra justa de los bulevares Pavón y La Plata, adoquinadas y con tranvías 19 y 23 á Plaza de Mayo. Linda casita de 10 varas de frente por 34 varas de fondo más ó menos, constando su edificio de dos amplias habitaciones perfectamente bien construídas, una más chica con galerías, paredes medianeras pagas, puertas de cedro, pisos pino tea y con todas las demás comodidades. Barrio de un porvenir incalculable, rodeado de tranvías, y de toda clase de comodidades. Sus constantes progresos han demostrado evidentemente que esta importante zona del SO. de la capital está llamada á ser uno de los parajes de más valor por formular la clase de construcciones que en la actualidad se efectúan, de familias y de renta. Visítenla. Base $ 6.000 á liquidar, incluso en ésta 41 mensualidades de pesos 113.34 c|u., con las que cargará el comprador, y el resto al contado. Seña 8 ojo. Comisión 2 ojo.

EL DOMINGO 10 de Diciembre á las 3 1|2.—Rogelio P. Raynell y Cía., C. Pellegrini 35. d3

BUENA CASA HABITACION en un barrio totalmente poblado y en el centro más pintoresco de la ciudad, rodeado de comodidades adoquinado en su frente á pagar el comprador; avenidas de importancia como ser: Boedo, Garay, Pavón, Chiclana y La Plata, todas con adoquinado, tranvías á todas direcciones y rodeado de una edificación compacta y elegante. Salcedo 3571 entre la avenida Boedo y Maza. Mide su terreno 10 varas de frente por 31 varas de fondo. Su edificio sólidamente construído, consta de: un espacioso comedor, dos amplios dormitorios con cielorrasos de yeso, puertas de cedro, pisos de pino de tea, una pieza de servicio, cocina, w. c., patios de mosaico y todas las demás comodidades que se son indispensables á la casa-habitación. Como ubicación, dimensiones, construcción y comodidades no es posible pedir nada mejor. Visítenla y se convencerán de la bondad del negocio. Hay que vender. Base $ 9.000 m|n. Seña 8 ojo. Comisión 2 ojo.

EL DOMINGO 10 de Diciembre á las 4.—Rogelio P. Raynell y Cía., C. Pellegrini 35. d3

ESPLENDIDO TERRENO A la cuadra del Parque de los Patricios y del Jardín Zoológico del Sur, calle Rondeau 3058 entre Rioja y Urquiza, con tranvías en todas direcciones y á la cuadra de la avenida Caseros. Mide 10 varas de frente por 61v47 de fondo. No entrando en la venta las construcciones que tiene, adoquinado y veredas pago. Base 18 $ v. c., pagaderos mitad al contado y mitad á uno ó dos años de plazo con el 8 1|2 ojo de interés anual. Venta sin comentarios, la sola enunciación de sus alrededores basta para demostrar que se trata de un buen negocio. Visítenlo y asistan al remate, pues hay que liquidar. Seña 8 ojo. Comisión 2 ojo.

EL DOMINGO 10 de Diciembre á las 3.—Rogelio P. Raynell y Cía., Carlos Pellegrini 35. d3

AVENIDAS SAN MARTIN Y Nazca. A veinte varas justas de estas dos importantes arterias. Sobre lote de terreno de 10 varas de frente por 42.93 varas de fondo, haciendo un total de 429.30 varas. Calle Simbrón entre la avenida Nazca y Argerich, á 20 varas justas del tranvía número 86, que va por la avenida San Martín de Reconquista á Villa Devoto. Se venderá por lo que den, y al mejor postor después de la base de $ 8 v. c. Visítenlo. Seña 8 ojo. Comisión 2 ojo.

EL DOMINGO 10 de Diciembre á las 4.30.—Rogelio P. Raynell y Cía., C. Pellegrini 35. d3

WILLIAMS & GIMENEZ

EN EL PUEBLO GARIN

Liquidamos particularmente el saldo de

25 QUINTAS

PAGADERAS 15 0/0 AL CONTADO y EL SALDO EN 6 CUOTAS SEMESTRALES

NOTA: Para facilitar la venta, se han dividido en fracciones de menor superficie y se venden desde 3.000 v. c. con opción á mayor superficie, por tratarse de una verdadera liquidación.

Planos y tratar á nuestra casa, Sarmiento 462, de 11 á 6 p. m.

WILLIAMS & GIMENEZ 1p

Williams & Giménez

EN MORON. — LA LOMA Verde.—100 lotes en 80 mensualidades, sin interés y base de 3 $ cada lote por mes, con opción. La venta de estos lotes tendrá lugar en los mismos terrenos.

EL DOMINGO 10 de Diciembre, á las 3 de la tarde. Un tren especial gratis, saldrá de la estación Once de Septiembre, á las 2.30 de la tarde, parando frente á estos terrenos, en la casilla de camineros número 69, donde se levantará la nueva estación intermedia entre Morón é Ituzaingó. Terrenos altísimos, de perfecta nivelación, frente á los caminos generales á Puente Márquez y Tiro Federal y lindando con las quintas de Ayerza, Lértora, Justo, del Valle, Canale, Despiats, Ferrand, etc. Visiten estos terrenos para convencerse que es la mejor fracción, la más pintoresca y de mayor porvenir, y que los trenes eléctricos y subterráneos la favorecerán conduciendo desde Loma Verde hasta plaza de Mayo con trenes continuos, en sólo 17 minutos. Títulos garantidos perfectos, con escrituras por el señor Agustín Acosta. Posesión inmediata. Seña, 3 mensualidades y 3 más al recibir el título provisional. Comisión, 3 por ciento. Las mensualidades se pagarán en el Banco de Galicia. Planos y boletos, á nuestra casa, Sarmiento 462.—Williams y Giménez. n26

Cadret & Furst Zapiola

Reconquista 434

*40.765 HECTAREAS EN JU*juy, departamento Cochinoca, divididas en 4 lotes con superficies que varían entre 8.050 y 12.336 hectáreas cada uno, á 6 leguas de la estación y pueblo Abra Pampa, del F. C. Central Norte, allí donde los campos están llamados á ser las tierras de porvenir, por ser aptas tanto para agricultura como para ganadería, como lo comprueba el hecho de existir en él, treinta familias que poseen más de 25.000 cabezas de ganado vacuno, equino y ovino. El campo, que lo componen los rodeos Casa Colorada, Quichagua y Munayoc, se halla regado por los ríos Cincel y Quichagua, los que por una feliz disposición, riegan los 4 lotes. Venta sin base y con opción á tanto la hectárea, cuarta parte al contado y el resto en cuotas de 25 ojo cada una, á 6, 12 y 18 meses de plazo con 7 ojo de interés anual y pagaré hipotecario.

EL VIERNES 15 de Diciembre á las 4 de la tarde en nuestro salón de ventas, Reconquista 434. Títulos perfectos. En caso de resultar más de un comprador, las escrituras las extenderá el escribano Criscuolo, B. Mitre 556. Seña 8 ojo. Comisión 2 ojo. Pidan planos é informes á nuestra casa, Reconquista 434.—Cadret y Furst Zapiola. n11

MAXIMO P. SANDBERG

61—Azul—61

3 casas á mensualidades y 1 terreno á plazos

v3

*CASA MEDINA 566, AL LA*do de P. Unidas, mide 10 por 32 varas, con tres habitaciones, etc.; no necesita recomendaciones, únicamente visitándola.

EL DOMINGO 10 de Diciembre, á las 5. Base, 4.500 pesos, de los cuales el comprador tomará á su cargo $ 4.000 en hipoteca á 1 ó 2 años de plazo con el 7 por ciento, el excedente al contado. v10

*CASA POR 66.50 pesos men*suales, calle Homero 873, á tres cuadras al Sur de Provincias Unidas, mide 10 por 45 varas, con 2 grandes habitaciones, una más chica, gran galpón, cocina, w. c., galería, etc., en donde nadie vende ni al contado; paraje completamente poblado.

EL DOMINGO 10 de Diciembre, á las 5.30 de la tarde. Base, $ 6.748, deuda que reconoce á El Hogar Argentino, pagadero de $ 66.50 mensuales á estilo de este Banco y el excedente al contado. v10

*CASA EN MENSUALIDA*des, Provincias Unidas 4324 y 26, con tranvía y adoquinado al frente, paraje codiciado por toda persona que comprenda lo que es un buen negocio, que no necesita comentarios, compuesta de amplio salón de negocio, dos habitaciones, cocina, w. c., toda construcción en cal, preparada para seguir de altos, con azotea y bovedilla, carpintería de cedro, con cortinas metálicas é infinidad de detalles, no necesita más recomendaciones, con verla bastará para darse cuenta de lo que es.

EL DOMINGO 10 de Diciembre, á las 4.30 de la tarde. Sin base, á mensualidades. v10

TERRENITO DE 275 VARAS cuadradas, calle Ensenada, entre Convención y Directorio, dando los fondos á Mariano Acosta, una cuadra de Provincias Unidas, adoquinada, 3 de Rivadavia, con tranvías.

EL DOMINGO 10 de Diciembre, á las 4. Sin base, parte en mensualidades. v10

*TITULOS PERFECTOS AN*te el escribano señor Manuel F. Blanco. Seña 8 por ciento; mi comisión 3 por ciento. Más datos en mis oficinas. Pidan el catálogo Sandberg, en Azul 61. U. T. 281 C. T. 290 (Flores).—Máximo P. Sandberg.

LEONI & BERETTA

Nuestra venta del Domingo

— EN —

PUEBLO PINAZO F. C. P.

Ante la enorme concurrencia que se ve en la fotografía presente, se vendieron

273 lotes, obteniéndose desde $ 4.50 hasta $ 17 la mensualidad. . .	$ 393.120
13 casas de 1, 2 y 3 piezas á $ 27, 42, 57 y 60.	$ 78.000
	$ 471.120
Vendido ayer particularmente 45 lotes	$ 37.800
SUMA TOTAL . . .	$ 508.920

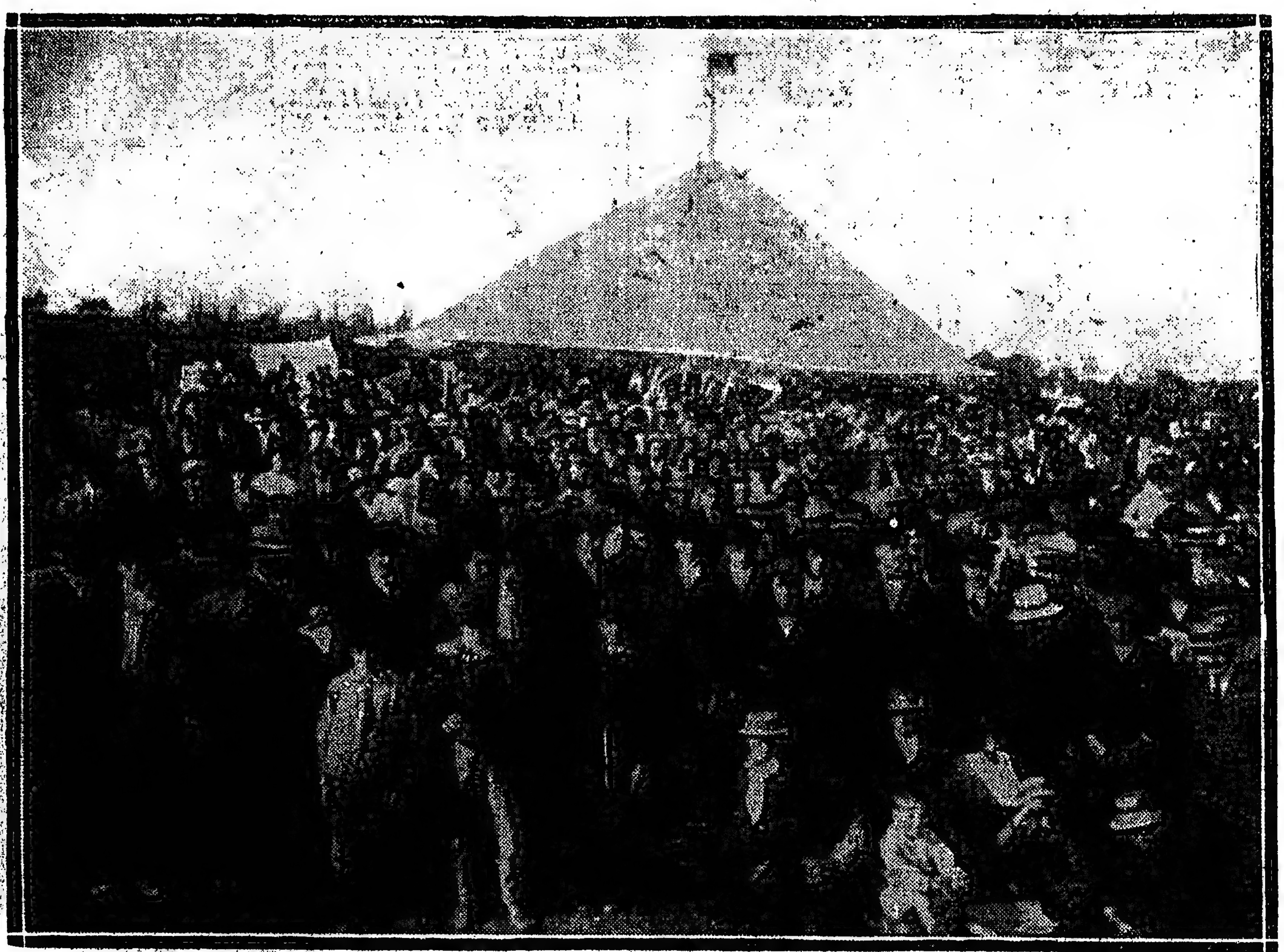

CONCURRENCIA QUE ASISTIO A NUESTRO REMATE DEL DOMINGO EN PUEBLO PINAZO

HOY MARTES

A LAS 8 DE LA NOCHE

EN NUESTRA CASA, CORRIENTES 531

LIQUIDAREMOS
:: EL SALDO ::

Con orden terminante de vender pasando de la base

Base $ 3 y 6 por mes

LOS LOTES

Base $ 25 por mes

LAS CASAS

LEONI & BERETTA.

Rodolfo Collet

EN BELGRANO — LA ULtima manzanita en el barrio de los palacios á largos plazos. Con frente á las calles Freyre, Zapiola, El Cano y Los Incas. 23 lotes de dimensiones ideales. A 3 cuadras de la estación Belgrano (Oeste), F. C. C. A.; á 2 cuadras de la avenida Pampa y á 1 cuadra de los tranvías 88 y 97. Terrenos altísimos, rodeados de preciosos edificios, entre los que se encuentran los de los señores Diehl, Suárez, Anchorena, Kadde, Morell, Boyd, Cabrera, Ochoa, Thomas y muchos otros en construcción. Venta forzosa por división de un condominio entre mayores de edad. Sin base. En las siguientes condiciones de pago: 8 o|o al firmar el boleto, 17 o|o al escriturar, 25 o|o á 6 meses, 25 o|o á 12 meses y 25 o|o á diez y ocho meses de plazo con pagarés hipotecarios y 7 1|2 o|o de interés anual por semestres anticipados. El remate tendrá lugar sobre los mismos terrenos.

EL DOMINGO 10 de Diciembre á las 4 p. m. Títulos perfectos; los terrenos se entregarán medidos y amojonados con líneas municipales. Las escrituras serán otorgadas por el escribano señor Guillermo García Díaz, Maipú 91. Comisión 2 o|o. Planos y datos, San Martín 142.—Rodolfo Collet.

JUDICIAL—AL LADO DE las avenidas San Martín y Bella Vista y á una cuadra de la estación del tranvía. Nueve lindísimos lotes de terreno entrando una esquina; calles Seguí y Maturín, frentes Norte y Oeste rodeados de edificación y con tranvías para todas direcciones. Por orden del señor juez de lo civil doctor Arturo Seeber, á cargo interinamente del Juzgado del ex juez doctor Ponce y Gómez, secretaría del doctor Modestino Pizarro, en los autos sucesorios de don Miguel Etchevarne. Base, las 2 terceras partes de la tasación, ó sean $ 13.33 m|n, para la esquina y $ 10.66 m|n para los demás lotes, por metro cuadrado. El remate tendrá lugar sobre los mismos terrenos.

EL DOMINGO 10 de Diciembre, á las 3 1|2 p. m. Las escrituras serán otorgadas por los escribanos señores Ricardo Martín y Abel Valenzuela, calle Bartolomé Mitre 519. Seña, 8 por ciento. Comisión, 2 por ciento. Más datos, San Martín 142.—Rodolfo Collet. d3

Laborde y Lichter

EN EL ARISTOCRATICO Belgrano. Conde esquina Carbajal. En lotes, en la parte más alta de la parroquia, rodeada de palacetes, á una cuadra de la gran avenida de Los Incas, dos de El Cano y tres de la estación, única fracción que queda por subdividir donde nadie vende y todos desean comprar.

EL DOMINGO 10 de Diciembre, á las 4.30 de la tarde, en los mismos terrenos.

DETALLE

LOTE núm. 1—Conde esquina Carbajal, 19.63 varas de frente á la primera, por 20 de frente á la segunda. Superficie, 392.40 varas cuadradas. Reconoce en hipoteca pesos 11.772.

LOTE núm. 2—Sobre Conde, 10 varas de frente por 20 de fondo. Superficie 200 varas cuadradas. Reconoce en hipoteca 5.810 pesos.

LOTES números 3, 4, 5 y 6, sobre Carbajal, miden 10 de frente á dicha calle por 29.62 de fondo. Superficie de cada lote, 296.20 varas cuadradas. Reconoce cada lote, una hipoteca de 8.293.60 pesos. Por los gravámenes que reconoce cada lote se firmarán pagarés hipotecarios á 6, 12, 18 y 24 meses con el 7 y 1|2 por ciento de interés anual pagadero por semestre adelantado, pudiéndose cancelar la deuda en cualquier momento con pérdida de un trimestre de interés, la diferencia entre el valor del gravamen y el precio de venta se pagará al contado en el acto de escriturar. Base, lo que reconozca de hipoteca por vara cuadrada. Títulos perfectos, que se otorgarán por ante el señor escribano don Pedro E. Zamit, Avenida de Mayo 840. Seña, 8 por ciento. Comisión, 2 por ciento. Planos é informes, Bolsa de Comercio, escritorio 21. v2

F. Miguens Rey

ALMACEN INDEPENDENcia 1801 esquina Entre Ríos por mayor y menor. Regias instalaciones de cedro, gran mostrador de estaño é importante cantidad de mercaderías. En breve detalles. Más datos, Moreno y Bolívar.—Fco. Miguens Rey. v7dc.

A. Lobeto

ALMACEN DE COMESTIbles y bebidas Lavalle 701 esquina Maipú.

LOS DIAS 18, 19 y 20 de Diciembre y subsiguientes á la 1.30 de la tarde, remataré el importante surtido en mercaderías de primera calidad, armazones, mostradores y demás muebles y útiles que componen el citado negocio. Próximamente detalles. Más datos y tratar á mi escritorio, Alsina 487. v4

LEONI & BERETTA
531-CORRIENTES

LINIERS — 400 LOTES CON frente á la gran avenida Rivadavia, adoquinada y con su cordón de vereda ya construído, cuyas aceras son de 3 metros de ancho. Ubicación única é irreemplazable, frente mismo á la estación Ciudadela; es la tierra más valiosa del barrio Oeste, la fracción esperada por numerosos interesados, que han adquirido en nuestro remate anterior la fracción lindera á ésta, son los conocidos terrenos de Badaracco: este sólo dato evita todo comentario, repetimos es lo mejor y más valioso de la zona del Oeste, donde la tierra aumenta día por día, debido á los grandes factores de progreso, el ferrocarril del Oeste, según el nuevo horario desde el 1o. de Diciembre aumentará notablemente sus trenes, el tranvía Anglo-Argentino á Liniers llega á dos cuadras de los terrenos en venta, su ubicación frente á la misma estación Ciudadela y su gran frente á la avenida Rivadavia, adoquinada, la gran arteria que une todos los pueblos del Oeste, hacen de esta venta la más interesante y de actualidad. Venta sin base, directamente de su propietario, señor Badaracco, en 80 mensualidades, sin interés.

EL DOMINGO 7 de Enero, sobre los mismos terrenos, saliendo un tren especial gratis del Once á la 1.36 en punto, parando en Flores y Floresta para recoger pasajeros. Pidan planos y boletos, Corrientes 531 ó por los teléfonos U. T. 33 (Avenida), C. T. 4696, Central.—Leoni y Beretta. v15

EN FLORESTA — En 60 MEses, 7 notables terrenos, con frente á la calle Bahía Blanca, San Matías y Camarones, lindando con la gran fábrica de fósforos La Unión, rodeados completamente de edificación, próximos á la avenida Gaona que en breve correrá el tranvía Anglo-Argentino y Lacroze, en su ampliación de las dos líneas. Terrenos de gran porvenir. Venta sin base, en 60 meses sin interés. Seña, dos mensualidades en el acto del remate y dos más al retirar la libreta. Comisión, 2 por ciento. Títulos garantidos perfectos.

EL DOMINGO 10 de Diciembre, á las 3 de la tarde, sobre los mismos. Planos, Corrientes 531.—Leoni y Beretta. n24

En FLORESTA — EN 36 MEses la esquina Bacacay y Bermúdez, 387.42 varas, á dos cuadras al Norte de Rivadavia, próxima á la estación Villa Luro que se inaugura el 1o. de Diciembre y rodeada de edificación, los terrenos del Oeste adquieren diariamente aumento de valor. El tranvía Anglo-Argentino cuyo pasaje es de 10 centavos, á dos cuadras, como también á una cuadra del bulevar Corro. Venta sin base, en 36 meses, sin interés. Seña, dos meses en el acto del remate y dos más al retirar la libreta.

EL DOMINGO 10 de Diciembre, á las 4 de la tarde, sobre el mismo. Planos, Corrientes 531.—Leoni y Beretta. n24

En FLORESTA — EN 36 MEses, la esquina Milton y Yerbal, á una cuadra de la estación Villa Luro, á pocas varas de la avenida Rivadavia con eléctrico del Anglo y donde la tierra aumenta diariamente de valor. Allí en la zona del Oeste está el porvenir seguro, dado que inviertan sus ahorros. Venta sin base, en 36 meses sin interés. Seña, 2 meses en el acto del remate, 2 más al retirar la libreta. Comisión, 2 por ciento.

EL DOMINGO 10 de Diciembre, á las 4. Planos, Corrientes 531.—Leoni y Beretta. n24

LINIERS Y CIUDADELA — 12 manzanas subdivididas en 64 quintas de 1.000 á 2.000 v. c. cada una, parte de la conocida quinta del doctor Rebasa, lindando calle en medio con el parque y casa-quinta del mismo señor, á 400 metros de la gran avenida Rivadavia, adoquinada y con tranvía eléctrico, á la misma distancia de la estación Ciudadela y próximas al bulevar Circunvalación. Rodeados de fracciones completamente subdivididas y vendidas, es la parte más alta de todo el Oeste, desde donde se divisa todos sus alrededores. Las grandes ventajas que reportarán las obras del subterráneo y la electrificación del ferrocarril Oeste, repercutirá notablemente en el valor de esta tierra, pues la coloca á breves minutos de plaza de Mayo. Una visita á esta gran venta la recomendamos á todos, tierra especial para chalets y casas-quintas, sobre el gran barrio del Oeste. Venta sin base, á tanto la vara, pagadero en 60 mensualidades, sin interés. Títulos garantidos perfectos. Seña 2 mensualidades en el acto del remate, 2 más al retirar la libreta y las restantes se abonarán del 1 al 8 de cada mes, en el Banco de Galicia y Buenos Aires, sucursal Flores, Rivadavia 7025; ó en la casa matriz, calle Cangallo 445. Las mensualidades restantes se abonarán empezando del 1 al 10 del mes de Enero próximo.

EL DOMINGO 17 de Diciembre, sobre los mismos terrenos, saliendo un tren especial gratis de la estación Once, á la 1.30. Próximamente mayores y amplios detalles. Planos á nuestra casa, Corrientes 531.—Leoni y Beretta. n22

SOBRE RIVADAVIA — 2 lotes frente mismo á la estación Villa Luro. A plazos, calle Yerbal entre Cortina y Ruiz de los Llanos y Cortina entre Rivadavia y Yerbal y bulevar Irigoyen, ubicación única, tanto por lo alto del terreno y pintoresco de la ubicación, como por los medios fáciles y económicos de comunicación. La estación Villa Luro y la gran avenida Rivadavia adoquinada y con doble vía de tranvía, distan una cuadra contando también con el impulso notable que debe proporcionar el subterráneo y los trenes eléctricos del Oeste, los que una vez inaugurados pueden ser motivo de cuadruplicar el valor de la tierra. Sin base, á tanto la vara cuadrada pagadero 1|4 parte al contado y el resto en tres cuotas á 6, 12 y 18 meses de plazo sin interés con pagarés hipotecarios.

EL DOMINGO 10 de Diciembre á las 4.30, en los terrenos. Seña 8 o|o. Comisión 2 o|o. Planos, Corrientes 531.—Leoni y Beretta.

MAGALLANES 804 al 830, esquina Isabel la Católica y á sólo 50 varas de la gran avenida Montes de Oca, gran grupo de casas para renta, que lo forman cuatro de bajos y cuatro de altos; todas con frente á las dos calles. Edificación nueva de material, instalación interna de cloacas, teniendo todo el frente sin edificar, lo que se presta para con poco dinero ampliar su construcción, aumentando notablemente la renta que produce, que actualmente es de 400 $ mensuales. La ubicación de esta notable propiedad en el barrio fabril del Sur hace que allí las casas se alquilen con gran facilidad. Base de venta, 35.000 $. Seña, 8 por ciento. Comisión, 2 por ciento. Títulos perfectos.

EL DOMINGO 10 de Diciembre, á las 5 de la tarde, sobre las mismas. Mayores informes, Corrientes 531.—Leoni y Beretta.

No debe Vd. COMPRAR

TERRENOS SIN ANTES VISITAR ESTA IMPORTANTE VENTA : :

Garantimos ser los terrenos más altos del Oeste

A 4 cuadras al Sur de Rivadavia y 4 cuadras de Ciudadela.

Para Chalets y Casas Quintas

Parte de la quinta del doctor Rebasa.

12 MANZANAS EN 64 QUINTAS

SIN BASE - EN 60 MESES

El Domingo 17 de Diciembre

Tren gratis del Once, á la 1.30, parando en Flores y Floresta.

LEONI & BERETTA.

Ricardo Mosconi

U. T. 4191 (Avenida), Florida 32, C. T. 4605 (Central)

JUDICIAL—CASA EN LA calle Valentín Gómez No. 636, edificada en terreno compuesto de 8 m. 54 centímetros de frente al NO. por 27 m. 54 cents. de fondo en el costado SE. y 26 m. 71 cents. en el del SO., teniendo en el contrafrente 8 mts. 38 cents. Superficie 235.55 mts. cuadrados. Se compone de una pieza á la calle construcción antigua, contiguas otras dos piezas y un comedor modernas, asentadas en cal, techos de azotea, cielorrasos de yeso, carpintería de pino y cedro y demás dependencias.

EL DOMINGO 17 del corriente á las 4 p. m., sobre la misma procederé á su venta por mandato del señor juez de 1a. instancia en lo civil doctor don Nicanor González del Solar, en los autos sucesorios de doña Juana Acosta de Durán, que tramitan por la secretaría de don Jacinto Fernandes. Tasación $ 27.877.25, base de venta las 2|3 partes ó sean $ 18.584.84. Exigiré al comprador el 8 o|o de seña y á cuenta de precio y el 3 o|o de comisión á cargo del mismo. Por más datos á la secretaría ó á mi escritorio, Florida 32.—R. Mosconi. d5

S. A. Cremona

CANGALLO 3400 ESQUINA Bustamante 265 al 291, frentes N. y O. Casa de negocio y de familia. Base 28.000 pesos.

EL DOMINGO 17 de Diciembre á las 4. Mide 10.79 varas á Cangallo por 46 á Bustamante. Próximamente detalles. v8

SEIS LOTES IDEALES EN Wilde, F. C. S. entre Barracas y Bernal, frente á la avenida Mitre, con doble vía de eléctrico á Quilmes, esquina á José Mármol, lo único disponible, cada uno de 10 varas por 40. Base 2 pesos v. c.

EL DOMINGO 10 de Diciembre á las 4.30. Escrituras ante Wright y Gamboa. Seña 8 por ciento. Comisión 2 o|o. Planos, San Martín 56. d3

CENTRAL — LOTE EN LAnús, calle Mitre al lado del 880 entre Oncativo y Salta, á 7 cuadras de la estación del tren y 3 del tranvía, con luz y en medio de edificación moderna. Mide 10 varas por 37. Base $ 3 v. c. 1|2 al contado y 1|2 á 6 meses, sin interés.

EL DOMINGO 10 de Diciembre á las 3.30 Es el lote 10, manzana 11. Seña 8 o|o. Comisión 2 o|o. Datos, San Martín 56.—S. A. Cremona. d3

Larguia y Ceruzzi
1071—Santa Fé—1071

REMATE

(Por cuenta y orden del Banco Provincial de Santa Fe, casa Rosario)

CAMPOS EN SANTA FE A GRANDES PLAZOS

Condiciones de pago:

20 por ciento al contado, 20 por ciento á 12 meses, 20 por ciento á 21 meses, 20 por ciento á 27 meses y 20 por ciento á 36 meses con pagarés hipotecarios y 6 por ciento de interés anual.

Las escrituras se otorgarán, por ante el escribano de esta ciudad, señor Alberto Junquet y se firmarán dentro del término de 30 días, á contar desde la fecha del remate. Si dentro de este término no fuera firmada por el comprador la escritura, previo aviso del Banco, podrá éste rescindir la venta, con la pérdida de la seña depositada, si así lo creyera conveniente.

Los títulos de propiedad se encuentran en el Banco, á disposición de los interesados, para ser revisados. La comisión del 2 por ciento á los martilleros, será por cuenta de los compradores. 5 por ciento de seña en el acto del remate, que se deducirá de la cuota al contado. Los gastos del remate serán por cuenta de los compradores y se dividirán proporcionalmente á las superficies.

El importe se publicará con ocho días de anticipación.

93.175 HECTAREAS

En 10 lotes de riquísimos campos al Norte de la provincia de Santa Fe, departamento 9 de Julio. Ubicados dentro de una zona de cuyo porvenir brillante é inmediato, está fuera de toda duda.

Terréno muy bueno para ganadería, en su mayor parte especial para agricultura. Con algunas isletas de valiosos montes vírgenes. Suelo feraz, de tierra vegetal, adaptable á todo cultivo y especialmente á la alfalfa, lino y maíz, con abundantes y variados pastos naturales y con buenas aguas de 2 á 10 metros de profundidad. Rodeados de importantes establecimientos ganaderos, que dan valor y prestigio á la región, próximos á las estaciones Fortín Tostado, Inca y Banderas, del F. C. C. N.

El trazado del ramal de Ceres á Paralelo 28, del F. C. C. A., atraviesa el campo. Linda al Norte con los señores Ambrosetti y A. L. Agrelo; al Sur, con la estancia La Angelita, de la sociedad Crédito Territorial de Santa Fe, al Este, con Pedro Virasoro, Antonio Pini y Ambrosetti hermanos; y al Oeste con la provincia de Santiago del Estero y los señores Nikleson y José Forn. Campos recientemente medidos y amojonados por el agrimensor Pedro Virasoro, quien dará en el terreno la posesión á los señores compradores. Mensura judicial aprobada.

EL MIERCOLES 20 de Diciembre, á las 3 de la tarde, en la casa del Banco Provincial de Santa Fe, Rosario, calle Santa Fe esquina San Martín, se procederá al remate de las 93.175 hectáreas, divididas en 10 lotes, partiendo de la ínfima base de $ 17 la hectárea, por los siguientes martilleros:

Isaac Mendieta
Larguía y Ceruzzi.
Alfredo Rouillon

A LAS 3 p. m.—Por el martillero Isaac Mendieta, los lotes números 4 y 5 del plano oficial del remate.

El lote número 4, compuesto de 11.653 hectáreas, 94 áreas y 16 centiáreas y lote número 5 de 12.110 hectáreas, 60 áreas y 48 centiáreas.

Acto continuo por los martilleros Larguía y Ceruzzi.

Los lotes números 1, 2, 3, 6, 9 y 10, compuestos el número 1, de 11.321 hectáreas, 59 áreas y 50 centiáreas, el lote núm. 2, de 7.979 hectáreas, el número 3, de 6.991 hectáreas, 64 áreas, el número 6, de 6.217 hectáreas, 65 áreas 50 centiáreas, el número 9 de 5.461 hectáreas y el número 10, de 5.460 hectáreas.

Seguidamente por el martillero Alfredo J. Rouillon.

Los lotes números 7 y 8, compuesto el lote número 7 de 13.004 hectáreas, 14 áreas 36 centiáreas y el lote número 8 de 12.873 hectáreas.

Por planos é informes, ocurrir al Banco Provincial de Santa Fe, del Rosario y á los martilleros cuyas direcciones son las siguientes: Isaac Mendieta, calle Sarmiento número 678; Larguía y Ceruzzi, calle Santa Fe 1071 y Alfredo J. Rouillon, calle Santa Fe 950, Rosario. d3

Emilio E. Raffo

EN URQUIZA — UNA ESquina superior, Guanacache y Andonaegui, 10 por 32.75 metros, ó sea 486.86 v. c. Con adoquinado pago y tranvía al frente y á 100 metros del andén de la estación. La ubicación de este terreno, unida á la cantidad de vías de comunicación que lo unen al centro de la capital, con gas y aguas corrientes, forman un conjunto de ventajas que será difícil encontrar en otro. Sin base, al contado, para vender.

EL 8 de Diciembre (fiesta) á las 5 p. m. allí mismo. Escrituras en la oficina del señor Miguel Vadell. Títulos perfectos. Seña 8 o|o. Comisión 2 o|o. Informes, Chacabuco 75.—Emilio E. Raffo. d1 d3

EDUARDO C. STOPPANI

EN VILLA DEL PARQUE— Amplio terreno á 20 varas de la estación, Calle Pedro Lozano entre Intendente Güiraldez y Cuenca. Mide 10x55 varas. Sin base. 1|2 al contado y el resto á 6, 12, 18 y 24 meses sin interés. Después detalles. Planos é informes, 25 de Mayo 42 ó Tinogasta 3621.

EL DOMINGO 17 de Diciembre á las 5. v9

CASA en 120 MESES, EN LO más pintoresco y mejor ubicado de Villa del Parque, Calle Atalaya 2658 entre Nogoyá y Baigorria. Mide 10x55 varas. Sin base á tanto la mensualidad. Después detalles. Informes, 25 de Mayo 42 ó Tinogasta 3621.

EL DOMINGO 17 de Diciembre á las 5 1|2. v9

EN 120 MESES, PROPIEDAD flamante, á un paso de la estación Villa del Parque. Calle Concordia 3344 entre Simbrón é Intendente Güiraldez. Mide 10 por 31 varas. Sin base, á tanto la mensualidad. Después detalles. Informes, 25 de Mayo 42 ó Tinogasta 3621.

EL DOMINGO 17 de Diciembre á las 5 1|2. v9

EN VILLA DEL PARQUE, A 30 varas de la estación, la reserva más codiciada de los terrenos de la sucesión de don Luis Capurro, formada por 33 soberbios terrenos que se venderán en 40 mensualidades. Sin interés. Dan frente á calles de importancia como Tinogasta, Pedro Lozano, Nazarre, Llavallol y Atalaya y salen á la venta sin base, á tanto la vara cuadrada y con orden terminante de liquidar á cualquier precio. Villa del Parque, con más de 100 trenes diarios, reune todos los atractivos que pueden pedirse y se destaca entre los núcleos de población, que han surgido hasta la fecha, por sus tierras altas, llenas de vida, con una población vigorosa y donde todo el mundo, desea adquirir un palmo de tierra, convencido de los resultados brillantes, que reporta la solución anhelada por todos. Estos 33 hermosos lotes de terreno, ubicados donde abundan los exponentes de multiplicación y rodeados de hermosas casas-quintas y suntuosos chalets, están situados pues, en el punto más central y atrayente de esta localidad moderna y elegante, donde abundan amplias calles y hermosas avenidas. El tranvía eléctrico, proyectado desde Flores hasta Villa del Parque pasará también á 1 cuadra de estos terrenos, y esto además de establecer una influencia decisiva en el mayor desarrollo de esta villa, beneficiándola con todas las comodidades que la implantación de esta línea, trae consigo, hará que la propiedad, adquiera una evolución rápida y el capital invertido se verá aumentado con exceso en un brevísimo tiempo. Si á todo esto, agregamos las condiciones amplias y liberales, con que salen á la venta, podemos asegurar, sin temor á equivocarnos, que el negocio será brillante. Condiciones de pago: En 40 mensualidades sin interés, abonando 3 mensualidades en el acto de la venta, más el 2 o|o de comisión y 3 mensualidades á los quince días. Las siguientes mensualidades se abonarán del 1o. al 10 de cada mes en mi escritorio, 25 de Mayo 12, empezando en Enero. Escrituras definitivas enseguida de la venta, ante el escribano Zurrueta. Descuento 10 o|o abonando al contado. Posesión inmediata. Lotes amojonados y todos alambrados en sus frentes. Esquinas libres de ochava. Tren gratis de Retiro (nueva) á las 2.20 y de Palermo á las 2.30 p. m. Pidan planos, informes y boletos á mi escritorio central, 25 de Mayo 42. U. T. 4115 Av. ó sucursal Villa del Parque, Tinogasta 3621 personalmente, por carta ó teléfono y en cualquier almacén de la localidad.

EL DOMINGO 17 de Diciembre á las 3, sobre los mismos. v9

EN VILLA DEL PARQUE, 3 terrenos á un paso de la estación. Calle Llavallol entre Tinogasta y Pedro Lozano. Miden 10x36.51 varas. Sin base. Después detalles. Planos é informes, 25 de Mayo 42 ó Tinogasta 3621.

EL DOMINGO 17 de Diciembre á las 3. v9

Rodolfo G. Delgrosso

HORNO DE LADRILLOS con 4 pisaderos. En Vicente López, bulevar Circunvalación esquina Avenida del Tejar. En explotación. Por disolución de sociedad.

EL DOMINGO 10 de Diciembre á las 4 p. m. Remataré todas las existencias: carros, caballos, noria, 500.000 ladrillos, contrato de arrendamiento, galpones, chapas de cinc, tapas, etc. Se aceptan ofertas en globo hasta el día antes del remate. Comisión 10 o|o á cargo del comprador. Datos Bella Vista 624. d3

Carabajal y Lasota
En TRES ARROYOS F.C.

Transferido para el día 10 de Diciem

*649 HECTAREAS DE CAM*po.

EL DOMINGO 10 de Diciembre de 1 en el hotel de Francia de la ciudad Tres Arroyos, procederemos á la venta remate público, por cuenta y orden de dueño señor Carlos F. Paleo, de una fr ción de campo compuesta de 649 hec reas, situada en el cuartel 13 de dicho p tido, á 7 leguas de la ciudad de Tres A yos, 4 del pueblo de Cascallares, próxi á una de las estaciones del ramal en co trucción de Coronel Dorrego al Cristia Campo especial, apto para ganadería y a cultura, situado en la zona más fértil y mercial del Sur de la provincia. Recon un contrato de arrendamiento por ci años y un gravamen hipotecario de p 48.109.71 centavos, al 8 o|o por 4 año 1|2 á favor del Banco Hipotecario S Argentino. Condiciones de venta: en dos tes por separado. El comprador se h cargo de la hipoteca y abonará el re en el acto de firmar las respectivas es turas. Seña 8 o|o y 2 o|o de comisión. P nos y más datos á nuestro escritorio Buenos Aires, avenida de Mayo 891 de 5 p. m. ó al señor Carlos F. Paleo Tres Arroyos.—Carabajal y Lasota.

C. E. Lucumberri y Fco. Lu

HOY

TIENDA Y MERCERIA

HOY MARTES 5 de Diciembre á las 8 la noche y días subsiguientes á la mis hora, continuará el remate de las exist cias de la antigua tienda y mercería ta en esta ciudad, calle Culpina 106 quina Coronel R. Falcón. Géneros de la fantasía, algodón, fulares, bombasí, sed nas. batistas, percal francés y otros, zo res, géneros de cortinas, frou frou, sati alemanescos para manteles y servill tules, encajes, puntillas de guipur, va cianas, bordados, entredós, ropa hecha señora, batas, batones, delantales, cami calzones, corpiños, corsés, enaguas, v medias, bramantes, carpetas de mesa, psanores, colchas clarín, cambray, fa cintas de terciopelo, id de seda, peines, netas, horquillas, horquillones, alfileres, dales, agujas, abanicos de todas clase números, sedas id id, lanas, algodones, misas de hombre, calzoncillos, camise cuellos, puños, medias, elásticos, brines, jes de disfraz, gorras de gasas para n y niños, formas de sombreros para señ batenes, tiradores, gemelos, maniquíes, didas métricas, mostradores, armazones, drieras, bancos, sillas, artefactos de ga otros muchos artículos que no se deta por su mucha extensión. Seña 20 por c to. Comisión 10 por ciento á cargo comprador. Datos en nuestro escrito Pueyrredón 55—C. E. Lecumberri y Luca.

Barreiro y Guzmán

TIENDA Y ROPERIA. —

MARTES 5, á la 1 de la tarde, en n tra casa, Victoria 749.—60 cortes de v do, 10 piezas uso doméstico, calzonci camisas de señora, alemanesco, yute, carpetas, pañuelos, calzado y otros.

*MUEBLES — EL MIERCO*LES 6, á la 1 de la tarde, en nuestra Victoria 749. Juegos de dormitorio XVI, XV y XIV; id de comedor y de s cortinados, 200 sillas de Viena y come escritorios, camas, lavatorios, roperos, chones de lana, mesas de luz, máquina coser, juegos de porcelana, araña de b ce, una partida de anís Carabanchel, y nos Oporto y Malvasía. Un magnífico de alhajas, relojes, etc. Anticipamos di sin cobrar interés sobre toda clase de caderia á venderse.

"La Equitativa"
Cerrito 358

*POR EL MARTILLERO S*ñor E. A. Gismondi, se rematará

EL JUEVES 7 de Diciembre á las de la noche y en las noches sucesivas, el caso de no terminarse en la primera, rico surtido de alhajas y brillantes, ar etc., que estará á la vista en los dí y 7 del corriente. En su local, Cerrito 35

Mariano Salabert & Cia.

200 CHACRAS SALDO DE LAS COLONIAS

"San Carlos" - "San Ignacio"
"Humberto" y "Progreso"

En donde ya son propietarios más de 500 familias.

BASE: 5 $ por mes cada chacra de 25 hectáreas o sea con 33 manzanas de 10.000 varas cada manzana

El Miércoles 13 y Jueves 14 DE DICIEMBRE

A LAS 3.30 DE LA TARDE v7

200 *CHACRAS, SALDO DE* las colonias Humberto, San Carlos, San Ignacio y Progreso, con sus villas, cuyos solares que quedan disponibles, se distribuirán entre los nuevos compradores. Estas colonias lindando entre sí, son separadas por amplias carreteras de 50 metros de ancho y cuentan ya con más de 500 diferentes propietarios. Cada chacra se compone de 25 hectáreas, ó sean 33 manzanas de 10.000 varas cada manzana, con bosques de ricas maderas duras, tierras fertilísimas para toda clase de cultivos y especialmente para viñedos. El principio de estas colonias dista 30 cuadras de la estación Chilecito del F. C. A. del N., lindando por el Norte con el pueblo Antinaco, al Sur con Chilecito, al Este parte del valle de San Carlos que la separa de Velazco y al Oeste con el camino carretero de Chilecito á Famatina y del F. C. á Copacabana, aprobado por el superior gobierno de la Nación. Todo comprador tiene derecho á un solar de 1[4 de manzana en las villas, por cada chacra que adquiera, el que se les adjudicará completamente gratis. El remate tendrá lugar En los días MIERCOLES 13 y JUEVES 14 de Diciembre, á las 3.30 p. m., en nuestra casa, Victoria 540, con la insignificante base de $ 5 mensuales por cada chacra de 25 hectáreas ó sean 33 manzanas de 10.000 varas cada manzana, á pagar en 60 mensualidades. Pidan planos bien detallados. v14

Mariano Salabert & Cía.

Socios: M. Salabert y A. Fernández

VICTORIA 540 — REMATES semanales todos los MARTES y VIERNES á las 2 de la tarde, de muebles y mercaderías. perm.

MUEBLES

RICOS JUEGOS DE DOR-mitorio con ropero de 3 cuerpos estilo Luis XV, espléndidos juegos de comedor, nogal y roble, varios estilos y clases y pianos de gran formato, escritorios, bibliotecas, cajas de hierro de una y dos partes, juegos de sala, consolas con espejo, sillas de nogal, Viena y vaqueta, heladeras, cuadros y una inmensa cantidad de muebles sueltos como ser: roperos, aparadores, mesas, sillas, y cómodas. Se rematarán: HOY, á las 2, en mi casa, Victoria 548. 1p

Fernando Houssay

JUDICIAL — CASIMIRES Y paños importados, en piezas y cortes, forros, sedas, brines, botones, etc., en valiosos surtidos, muebles y útiles, escritorio norteamericano, caja de acero, juego marroquí, mesas cortar, mostradores, etc., del concurso Di Núbila y Amoroso.

El 7 de Diciembre á las 2 p. m. en el local, Suipacha 314. Seña á satisfacción. Comisión 10 o|o.—F. Houssay. n30

Socios: Isaac Ayerza, Huberto Cullen Ayerza, Ramón M. Seoane

MERCADERIAS

LOS LUNES Y JUEVES A la 1 de la tarde, remate de comestibles, bebidas, ferretería, artículos rurales, tienda y mercaderías. En nuestra casa, Defensa 183 al 193. perm.

HOY
á las 8 p. m.
EL MOBILIARIO
del Arquitecto Jáuregui
en Rivadavia 3616
Ayerza, Cullen y Seoane

MUEBLES. — DEL ARQUI-tecto Jáuregui. — El buen mobiliario que adorna su casa habitación Rivadavia 3616, por ausentarse su dueño á Europa.

Buen piano perpendicular, Vitrina dorada y tallada; escritorio cilindro, juego americano de roble para escritorio. Percha de roble, juego de hall nogal y felpa, mesa de centro, buen juego de comedor inglés, con sillas de marroquí, chimenea nogal, juego sofá dos sillones cuero, otro juego comedor de cedro, 3 juegos de dormitorio, de roble con roperos de uno y tres cuerpos, 2 camas de bronce, mesa de toilette, mesa de afeitar, bañadera enlozada, lavatorio pedestal de loza, otro de pared, bidets, espejos laqué, buenas arañas de bronce cuadros, óleos, acuarelas y grabados, máquina de coser, libros, muebles sueltos, etc., etc. Nota—La casa se alquila.

EL MARTES, 5 de Diciembre á las 8 p. m. En exposición desde el Domingo, de 9 a. m. á 10 p. m. Comisión 10 o|o. Ayerza, Cullen y Seoane. n30

En San FERNANDO. SOBRE el río Luján y á pocas varas del canal. Una esquina y un lote de dimensiones especiales para la construcción de un astillero, taller, etc. Da frente al río Luján próximo á la desembocadura del río de la Plata. Linda con terrenos del ferrocarril y la vía del tren que corre paralelo al canal. En el punto más comercial de este puerto. Sin base.

EL DOMINGO 10 de Diciembre á las 4 p. m. se rematará en el mismo terreno. Más datos á nuestra casa 183 Defensa 193. Seña 8 o|o. Comisión 2 o|o.—Ayerza Cullen y Seoane. d5

Spina y Patroni

(Socios Francisco E. Spina y Adrián Patroni)

1477—Cuyo—1477. U. T. 3284 (Libertad).

COMO JUDICIAL — MUE-bles. Gran juego de comedor de roble, 1 rico piano, escritorio norteamericano, varios juegos de dormitorio, bibliotecas, mesas, escritorios, consolas, sillas de roble y sueltas, libros, juegos de sala, camas é infinidad de muebles sueltos y objetos varios.

EL JUEVES 7 de Diciembre, á la 1 de la tarde, en nuestro salón de ventas, Cuyo 1477. v7

F. P. Bollini & Cía.

Bolívar 120

SEMANALES — LOS MAR-TES Y SABADOS: plantas; los JUEVES, muebles; los VIERNES, mercaderías varias; á las 2 p. m. perm.

DEFENSA 984, 986 y 990. EN pleno centro. Gran propiedad de 3 pisos para gran renta, edificio moderno y en un barrio de gran emporio comercial y de familias; su terreno se compone de 9 varas de frente por 27 de fondo; produce $ 800 de renta mensuales. Base de venta, pesos 70.000. Título perfecto. Orden terminante de vender, debiendo ausentarse su dueño por razones de enfermedad. El edificio moderno, construído con materiales de primer orden, está distribuído en la forma siguiente: número 984, zaguán de entrada para los dos pisos, ca de mosaico con zócalo de mayólica y escalera de mármol hasta el segundo piso, con galería de vitraux, cada piso consta de 5 espaciosas habitaciones; el comedor con zócalo de nogal macizo, cuarto de baño con todos sus accesorios, cocina con instalación de gas, 2 piezas para servicio, w. c. luz eléctrica en toda la casa, celosías de hierro, aparejo de hierro firme en la azotea para subir muebles, depósito para 2.500 litros de agua. Los números 986 y 990, están ocupados por dos negocios; hay que visitarlas para convencerse que es un gran negocio.

EL LUNES 11 de Diciembre, á las 4 p. m., la remataremos en nuestra casa, Bolívar 120. Seña 8 o|o. Comisión 2 o|o.—Nota: Puede visitarse el segundo piso todos los días, de 11 á 4. Las escrituras deberán ser otorgadas por ante el escribano señor Julián Aranda. Informes á n|casa, Bolívar 120.—F. P. Bollini y Cía. d3

MUEBLES — JUEGOS DE dormitorio Luis XIV, XV y XVI, comedores Renacimiento, buenos juegos de sala Luis XV y marquise, espejos Luis XV marcos dorados, vitrina, chiffonier Boule, cortinados lampás de seda, escritorios norteamericanos, ingleses y ministro, juego cuero Rostchild, sillas de Viena y vaqueta, rica biblioteca nogal maciza, guardarropas, roperos, lavatorios, cómodas, mesas de centro, comedor y fantasía, perchas paragueras, bibliotecas, aparadores, camas de bronce y madera, varias alhajas finas, etc., etc. Se rematarán:

EL JUEVES 7 de Diciembre á las 2 p. m. en nuestra casa, Bolívar 120. Comisión 10 o|o.—F. P. Bollini y Cía. d5

Domingo F. Taladriz

JUDICIAL — SASTRERIA, confecciones y artículos para hombre, calle Rivera 701.

EL JUEVES 7 de Diciembre á la 1 p. m. remataré las existencias de este negocio, por orden del síndico liquidador del concurso formado á los señores Jiménez y Caja, cuyo expediente tramita por el juzgado del doctor Juan B. Estrada, secretaría, doctor Conill Paz. Seña á satisfacción y 10 o|o de comisión á cargo del comprador. Por más datos á mi escritorio, Corrientes 643.—D. F. Taladriz. n30

Emilio Méndez

ALMACEN y DESPACHO de bebidas, Loria 645.

HOY MARTES 5 de Diciembre, á la 1 de la tarde, remataré este antiguo negocio con todas sus mercaderías, armazones, mostradores, vidrieras, balanza, báscula, depósitos para aceite, mesas, bancos y otros muchos enseres, gran cantidad de aceite, azúcar, arroz, bacalao, garbanzos, chorizos españoles, conservas, almidón, vinos en cascos, id en damajuanas, embotellados, licores finos importados, como ser: aperital Delor, Bitter Secrestat, cognac Martell, Otard Dupuy, whisky varias marcas, anís Deu, vermouth, Cinzano y Nolly Prats, ponch, Jérez quina Ruiz y Ruiz, Champagne y otras muchas bebidas en su mayoría importadas. Comisión, 10 por ciento. Más datos, ocurrir Alsina 1418. d4

F. González y Cia.

HOY MUEBLES á las 8.30

v6

EL RICO MUEBLAJE QUE adorna la casa-habitación del doctor Marcelino V. Quiroga, por ausentarse á Europa, Callao 159.

HOY MARTES 5 del corriente, á las 8 de la noche. Ricos y elegantes muebles de sala y antesala Luis XV, soberbios espejos, notable piano francés, cruzado, máquina bronce, arañas eléctricas, cortinados de Moaré, cuadros, porcelanas, rica vitrina Marquetería, bronces, jarrones, pedestales, cuadros fantasía, mueblecitos, etc. Un elegante dormitorio Luis XV, ropero 3 cuerpos de desarme, soberbio comedor Renacimiento, sillería vaqueta estampada, riquísimos metales vajilla porcelana, cristalería, adornos, percha espejo, vitrina, carpeta seda, etc. Otros dormitorios. Muebles sueltos, antecomedor, vestíbulo importado, artefactos y todo que constituye un importante mueblaje. Visítese. Comisión, 10 por ciento. v6

Bergés y Longhi

CAFE CALLE MEJICO 1624.

EL MARTES 13 de Diciembre, á las 2 de la tarde, remataremos todas las existencias de este negocio, por cesación del mismo. Después detalles. Más datos á nuestro escritorio, Uruguay 494, U. T. 3287 (Libertad).—Bergés y Longhi. n27

Esteban Bonorino

TRIPES, 308 ALFOMBRAS id de varios tamaños, esteras, lonas, aceite italiano, conserva de tomate, lámparas, máquinas agujerear, sombreros de paja. Averías. Con intervención del agente de seguros y por cuenta de quien corresponda. En seguida, 100 cajones artículos de almacén, arroz, ferretería. Alambre galvanizado, garbanzos, etc. En mi casa Bolívar 326.

EL JUEVES 7 de Diciembre á las 2 de la tarde, procederé á la venta á dinero al contado. Seña 30 o|o. d5

E. Cruz Cabarbaya

EL MARTES 5 Y MIERCO-LES 6, á las 2 p. m. remataré las buenas instalaciones y parte de la mercadería de la antigua casa Petit Paris, C. Pellegrini 336. Todo el que tenga necesidad de buena estantería, ricos mostradores de cedro, instalación eléctrica, etc., etc., no falte, pues, se le presenta buena oportunidad. Orden terminante de vender. Comisión 10 o|o. v6

J. M. Tellechea

GRAN ASERRADERO Y FA-brica de rodados, calle Herrera 875 al 885, entre Brandsen y Suárez.

EL DOMINGO 10 de Diciembre, á la 1 de la tarde, remataré por cuenta de sus dueños las valiosas maquinarias que componen este aserradero, todas ellas casi sin uso, las que funcionarán en este día desde las 8 hasta la hora de comenzar la venta. Detalle: motor Tossi de 120 á 150 caballos con caldera sellada á 9 atmósferas, 2 sierras sin fin de carro Panhard Levasseur y Coppola, 4 sierras sin fin Coppola, 2 escopleadoras verticales para mazas, Fay y Egan y Robinson, una máquina tornear cuatro rayos por vez Guillet, una máquina agujerear varillas Carbone, 2 tupis, Guillet y Fay y Egan, una cepilladora Guillet, dos máquinas afilar cuchillas, dos garlopas, dos barrenadoras, dos máquinas para hacer espigas, dos tornos para tornear hierro de 4 y 5 ml., dos máquinas de roscar tornillos, dos máquinas afilar sierras, una machimbradora 4" por 20", dos máquinas de doblar chapas, dos máquinas de columna para agujerear, dos martinetes neumáticos á correa de 100 y 150 kilos, una máquina punzoneadora y cortadora, un gran pescante á vapor para descargar, cargar y apilar vigas, una máquina doblar llantas, una máquina recalcar llantas, fraguas, bigornias, tornos para ajustador, herramientas, poleas, trasmisiones y otros muchos útiles que están en exhibición de 8 á 11 y de 1 á 5, todos los días. Seña, 20 por ciento. Comisión, 5 por ciento. Por más datos á n|casa de exposición y ventas, calle Mirave 144 al 152, U. T. 944 (Barracas).—J. M. Tellechea. v10dic.

Martín Bisáñez

CAFE RESTAURANT— PA-seo Colón 1037, remataré

EL JUEVES 7 de Diciembre, á la 1 de la tarde, mostrador de estaño, armazones, mesas, sillas, heladeras, 5 piezas madera pino tea, chapas cinc, mercaderías, etc. Después detalles. Informes, Cevallos 264, C. T. 2010 (Central). v7

Antonio M. Guiol

MUEBLES

EL RICO MUEBLAJE QUE adorna la casa calle Lima 691, lo remataré, por orden de su dueño,

HOY MARTES 5 de Diciembre, á las 8 de la noche. Piano de concierto, juego de sala 9 piezas, elegante consola y espejo, mesa de centro, alfombrados, cuadros al óleo, cortinados, vitrina, adornos varios, etc., notable juego de dormitorio Luis XV con ropero de 3 cuerpos, dosel, colchón, rollo, elegante juego de comedor de 8 piezas de roble y nogal, 12 sillas vaqueta y 3 piezas, etc., cristalero, espejo, araña de bronce, juego de cristal, porcelana y metales, cuadros de aves y fruta, etc., otro juego de dormitorio estilo Luis XIV de 4 piezas, etc. Seña y comisión al comprador. 1p

Juan Alvarado

HOY JUDICIAL MUEBLES

JUDICIAL — MUEBLES EN la propiedad B. Mitre 1920.

HOY MARTES 5 del corriente á las 8 de la noche. — Por mandato del señor juez de comercio de la capital, doctor Ricardo E. Cranwell, en la ejecución seguida por Avelino Cabezas contra Francisco Posse. Detalle: rico piano gran formato, 3 pedales, (juego de sala 9 piezas, consola con espejo dorado, vitrina importada, notables cuadros al óleo, 2 bronces, los sembradores por Domenech, ricos jarrones del Japón gran tamaño pedestales dorados, otros de nogal, adornos, bibelots, etc., escritorio norteamericano cilindro, otro ministro, juego de cuero 7 piezas, sillón giratorio, caja de hierro formato grande, útiles, etc., dormitorio Luis XV nogal y roble 7 piezas, dosel, rollo, colchones, máquina coser White forma escritorio, juego de lavatorio metal, alfombras nuevas, sillas fantasía, escritorio nogal para señora, útiles, etc., comedor Renacimiento 3 piezas, espejo, sillas de vaqueta, sofá y sillones id., cristalero, porcelana, cristales, ricos metales, reloj pared, carpeta felpa, cubiertos, cuadros, etc. 2 dormitorios Luis XIV, de 4 piezas completos, otro al laqué, muebles sueltos, sillas, etc. Vestíbulo, juego tonet 10 piezas, percha con espejo, macetones, plantas, farol de zaguán y todo cuanto estará á la vista. Comisión 10 por ciento á cargo del comprador. Exigiremos seña. Visítese. v7

C. Bourgeois

JUDICIAL — ALMACEN Y despacho de bebidas, calle Independencia número 4000.

EL SABADO 9 de Diciembre á la 1 p. m. remataré por orden del señor Rafael Ferrone, síndico del concurso formado á don Manuel C. Lavalle, cuyos autos tramitan por el juzgado del doctor Estrada, secretaría del señor Victorica, todas las existencias de este negocio consistentes en bebidas varias, comestibles en general, armazones de cedro, mostrador id, mesas id, gran heladera, mostrador de estaño, caja de hierro, y demás objetos que estarán á la vista el día del remate. La venta se efectuará con la base de 4.000 pesos en conjunto en caso que no hubiera interesados se procederá á la venta al detalle. En uno ú otro caso la comisión del 10 o|o es á cargo de los compradores. Más datos al martillero, Nahuel Huapí 2633. d3

PEDRO FRAGUEIRO

BUENOS JUEGOS TAPIZA-dos para sala con aplicaciones, mesas de centro, pedestales, juego comedor de nogal y roble, mostrador de roble, mesa prensa de copiar, juego marroquín, sofá y sillones, escritorio ministro, bibliotecas, muebles de dormitorio y comedor, baños enlozados, calentador, baño á gas, cortinados, alfombras, cuadros, adornos, etc., un automóvil eléctrico.

EL JUEVES 7 (por ser fiesta el viernes) de Diciembre, á la 1 de la tarde y á las 8 de la noche en mi casa, Rivadavia 523 al 35. Desde ya en exposición. Comisión 10 o|o.—Pedro Fragueiro. d5

J. Gómez Cora

HOY A LA 1.30 DE LA tar-de, Muebles alhajas, dormitorios, comedores, escritorios, bibliotecas, cajas de hierro, muebles sueltos de todas clases, tienda, bazar, etc. En mi local de ventas, Bolívar 181.

HOY á la 1.30. 1p

Trillo y Mariño García

LA FACTURERIA, DESPA-cho de bebidas y artículos cinematográficos, calle Carlos Pellegrini 959.

EL JUEVES 7 de Diciembre á las 3.30 p. m. remataremos todas las existencias de este negocio por desalojo forzoso y cuyo detalle es como sigue: armazones, mostradores, vidrieras, balanza, tarros vidrio, máquina hacer helados, Carabanchel, Deu, Español, bitter Angostura, horchata chufas, curacao, ajenjo Pernod, vino garnacha, refrescos Inchauspe, ginebra Llave, sal gruesa, te, café, harina, pendientes eléctricos, cables, placas y lámpara eléctrica Pathé para cinematógrafo é innumerable cantidad de artículos de electricidad, toldo, tablero, molinillo café, moldes para vainillas, cajón mostrador de seguridad, muebles y todo cuanto estará á la vista sin retirar lote. Más datos á nuestro escritorio avenida de Mayo 715 (primer piso) de 1 á 6 p. m. U. T. 3841, avenida. 1p

Brizzolese, Solari y Cía.

EN VILLA URQUIZA — El DOMINGO 10 de Diciembre. — Dos casas y un lote de terreno. Casa Mendoza 4877, 10 varas por 58.80 con frutales, comedor, 2 piezas, 1 de servicio, cuarto de baño, cocina, w. c. Base 8.500 $. Mendoza 4867, 10 varas por 49.30, con la misma edificación que la anterior. Base 8.000 $. El lote de terreno de 10 varas por 40.40, base 8 $ vara cuadrada. Mitad á plazo y mitad al contado. En estas ventas exigiremos el 8 o|o á cuenta de precio y el 2 o|o de comisión. Escritura por el escribano David P. Rotca, Bolívar 171.—Brizzolese, Solari y Cía., escritorio Montevideo 203. v8

Guillermo Gowland y Cía.

CAMPO FLOR

En la Magdalena

MAÑANA

EN LA MAGDALENA—Cam-po flor. A plazos, con 50.000 pesos en bonos hipotecarios del Banco de la Provincia de Buenos Aires. 706 hectáreas, 35 áreas y 42 centiáreas de riquísimo campo, todo apto, especial para invernada, con poblaciones, jagueles y aguada permanente, alambrado, á dos leguas al Sur de la estación Vieytes, conocido por de Wenceslao Molina, actualmente ocupado hasta fin del corriente año por don Juan Sambucetti. Base, $ 125 moneda nacional la hectárea.

EL MIERCOLES 6 de Diciembre, á las 3 p. m., remataremos en nuestra casa 351 Bolívar 361 Bs. As. este valioso campo, que se adapta para explotarlo, como invernada, cabaña, tambo, etc., por las ventajas que ofrece su proximidad á la capital. Condiciones de pago: Mitad al contado y mitad á un año de plazo, con 7 por ciento de interés, cargando el comprador con la hipoteca. Posesión inmediata. Títulos perfectos. Las escrituras por ante el escribano señor Andrés L. Berutti. Seña 8 por ciento. Comisión 2 por ciento. Planos é informes á nuestra casa, 351 Bolívar 361.—Guillermo Gowland y Cía. n24

MERCADERIAS

REMATES SEMANALES — Los MIERCOLES Y VIERNES: COMESTIbles, bebidas, ferretería, tienda, artículos rurales, etc. A la 1 p. m., en nuestra casa, 351 BOLIVAR 361. Se adelanta dinero. perm.

RELOJES DE PARED ¡AVE-rías! 48 relojes de pared. En nuestra casa 351 Bolívar 361.

EL MIERCOLES 6 de Diciembre á las 2.30 p. m., remataremos en lotes, por orden de los señores Kelly, Browne y Cía., por cuenta de quien corresponda y con intervención del señor F. H. Chevalier Boutell, agente del Lloyd's Inglés. Seña 30 por ciento.—Guillermo Gowland y Cía. d3

BACALAO! 80 CAJONES BA-calao. En nuestra casa 351 Bolívar 361.

EL MIERCOLES 6 de Diciembre, á las 2.30 p. m., se rematarán en lotes, por cuenta de una casa introductora. Seña 30 por ciento.—Guillermo Gowland y Cía. d3

HELADERAS! 32 HELADE-ras de varios tamaños. En nuestra casa 351 Bolívar 361.

EL MIERCOLES 6 de Diciembre, á las 2 p. m., se rematarán en lotes. Seña 30 por ciento.—Guillermo Gowland y Cía. d3

CHAPAS CANALETA! 3250 chapas de hierro galvanizado de canaleta de 6 á 10 pies. En nuestra casa 351 Bolívar 361.

EL MIERCOLES 6 de Diciembre, á las 2 p. m., se rematarán en lotes. Seña 30 por ciento.—Guillermo Gowland y Cía. d3

BEBIDAS — 250 CAJONES champagne importado, 120 c. Jerez y 6 Oporto, 100 c. whisky Old Smugler, 60 c. Marsala, 90 c. vermouth, 300 cajones cognac, ruhm y bitter, 40 c. licor. En nuestra casa 351 Bolívar 361.

EL MIERCOLES 6 de Diciembre á las 2 p. m., se rematarán en lotes, por cuenta de una casa introductora. Seña 30 por ciento.—Guillermo Gowland y Cía. d3

ALAMBRE OVALADO. 950 rollos alambre galvanizado ovalado de 45 kilos, de alta resistencia. En nuestra casa 351 Bolívar 361.

EL MIERCOLES 6 de Diciembre, á las 2.30 p. m., se rematarán en lotes. Seña 30 por ciento.—Guillermo Gowland y Cía. d3

Agustín P. Taurel y Cía.

MUEBLES, MERCADERIAS Remates todos los miércoles y sábados á la 1 de la tarde en nuestro salón de ventas, Bolívar 141 al 147.

Detalles los días de la venta. Anticipamos dinero sin interés sobre lo que se remita para la venta. 120-perm.

MUEBLES, LIBRERIA, BA-zar, alhajas, mercaderías.

EL MIERCOLES 6 de Diciembre, á la 1 p. m., en nuestro salón de ventas, Bolívar 141. Surtido completo en juegos de dormitorios, comedores, escritorios, sala, espejos, cortinados, pianos y una buena pianola con un gran repertorio de piezas, perchas de vestíbulo y un gran surtido de muebles sueltos, fantasías, bazar, alhajas, y una gran cantidad de artículos de librería y papelería. d5

E. Montes & Cía.

REMATE FERIA EN RAMOS Otero, F. C. S., al lado de la estación. Haciendas generales.

EL MIERCOLES 20, á la 1 p. m., venderemos por cuenta y orden de varios hacendados de la región, importantes lotes de novillos tipo frigorífico, novillos gordos, vacas con cría, capones, ovejas, carneros, toros, potros y yeguas. Próximamente daremos detalles completos. Por pedidos de local, dirigirse en Ramos Otero á los señores Enrique Ramos Otero y Cía., ó en Buenos Aires á nuestra casa de remates, Lavalleja 267.—E. Montes y Cía. v11

Lanús y Cía.

Martillero: Ignacio Zubillaga

5o. *REMATE DE REPRO*-ductores, planteles y haciendas especiales para cría ó invernada.

En General Rodríguez (F. C. O.)

El Jueves 7 de Diciembre á la 1 p. m.

5.000 vacunos 5.000

300 yeguarizos 300

DETALLE

200	vacas, vaquillonas y terneras Durham de pedigree, inscriptas, procedentes de San Bernardo, del señor J. Ortiz de Rozas (hijo).
9	vaquillonas Durham de pedigree, inscriptas, procedentes de El Pino, del señor J. M. Ezcurra.
500	vacas mestizas Durham, con
200	terneros al pie, una marca.
1.100	novillitos Durham, excepcionales y muy especiales en clase, marca y origen La Peregrina, de 12 á 18 meses de edad.
200	novillos Durham, de 3 y 4 años, tipo frigorífico, gordos.
1.900	novillos y novillitos Durham de 1 y 1[2, 2, 3 y 4 años, de muy buena clase y en muy buen estado para invernada.
800	novillitos Holstein, buena clase y buen estado, una marca.
7	padrillos Percherón, Shire y Clydesdale, puros por cruza.
35	yeguas mestizas Percherón.
32	yeguas mestizas Anglonormando.
80	potrancas mestizas Anglonormando.
103	potros Percherón, Clydesdale, Shire, Anglonormando, Trakenen y Yorkshire.
13	yeguas mestizas Yorkshire.
11	yeguas Shire puras por cruza, inscriptas.
12	yeguas Shire, puras por cruza sin inscribir.

Comisión: 4 por ciento en vacuno y 6 por ciento en yeguarizo, á cargo de los señores compradores.

Horario de trenes: salidas del Once: 6.35, 7.15, 8.15, 9.50 y 11.45 a. m.

Regresos: 3.30, 4.02, 5.59, 6.44 y 8.53 p. m.

Datos é informes á nuestro escritorio, B. Mitre 544 (U. T. 3420, Avenida), ó en General Rodríguez á nuestro socio, señor E. L. Manny. v7

EN BUCHARDO, F. C. P.— EL SABADO 16. Primer remate-feria de haciendas generales, para el que tenemos anotado: 1.000 vacunos, 300 yeguarizos y 500 lanares. Oportunamente detalles completos.—Lanús y Cía. d1

Cardoner y Sarracino

51 *REMATE FERIA EN LO*-bos, F. C. S. de haciendas en general.

EL DOMINGO 10 de Diciembre de 1911, á la 1 p. m. en nuestras propias instalaciones.

1.600 NOVILLOS Y VACAS— Habiendo muy buenos lotes de novillos, novillitos y vacas con cría, haciendas de muy buena clase y muy buen estado, con varios lotes de una marca. Por más datos ó pedidos de locales á nuestro escritorio en Lobos, U. T. No. 15.—Cardoner y Sarracino. d5

Juan B. Constenla

30 Carlos Pellegrini 30.

MARTES 5 A LAS 8 DE LA noche. Extraordinario remate de muebles importados, escritorios norteamericanos, caja de hierro, pianos nuevos y usados, mercadería en general. Se anticipa dinero sobre todo lo que se mande para rematar.—José Arvelo, Juan B. Constenla, martillero gerente. v5

E. Cruz Cabarbaya

FAMILAS Y COMERCIAN-tes en grande y pequeña escala. Excepcional y grandioso remate. Se trata de una gran cantidad de modelos de confección de señoras de primer orden, tanto por su calidad en género y forros como en el corte de última novedad, hay para todos los gustos, remataré

EL 10, 11, 12, 13, 14, 15 y subsiguientes, á las 2 de la tarde, B. Mitre 1415. Orden terminante de vender. Ocasión como esta difícilmente se vuelve á presentar, pues no vacilo en asegurar que es el remate más importante que se ha dado en la plaza. A comprar todos, B. Mitre 1415. Comisión 10 por ciento v13

REMATES
BALTAR Y OLIVERA
COMISIONES
BOLIVAR 160

EL SABADO 9 DE DICIEM-bre á las 2 p. m. en nuestro local de ventas. Gran remate de espléndidas yuntas de caballos de tiro perfectamente adiestrados. Caballos de silla. Petizos Shetland. Coches y guarniciones.—Baltar y Olivera, Bolívar 160. d2

Manuel Castellar

EN LAPRIDA (F. C. S.) 81o remate feria de haciendas en mis instalaciones.

EL MARTES 12 de Diciembre. Oportunamente detalles.—Manuel Castellar. v1d

13.500 *VACUNOS MUY AL*-ta mestización Durham inclusive

3300	novillos de un año, toda marca del establecimiento.
40.000	lanares, alta mestización Romey Marsh, inclusive
5000	capones y 300 carneros.
500	yeguarizos, alta mestización Clydesdale y carrera, incluso 100 caballos de silla y tiro. Toros y padrillos, maquinarias y enseres.

Haciendas todas de sola marca del establecimiento, reputadas entre las mejores que tiene la provincia.

Liquidación total de las afamadas haciendas de los establecimientos Huanguelén y El Lucero, de la sociedad Mc. Gaw y Cía. Limitada, situados en el partido de Coronel Suárez, á dos leguas de la estación Huanguelén, del ferrocarril Rosario á Puerto Belgrano y á 9 leguas de Colina y Coronel Suárez. Venta obligada por haberse vendido el campo.

EL VIERNES 8 y SABADO 9 de Diciembre, á la 1 del día, con los lotes á la vista, en las estancias El Lucero y Huanguelén, procederé á vender en remate público por liquidación general, las afamadas haciendas que he mencionado y cuyo detalle es el siguiente: La hacienda vacuna y yeguariza se venderá el día 8, en la estancia El Lucero.

DETALLE

7500	vacas de vientre de 3 á 8 años, todas alta mestización Durham, marca del establecimiento, inclusive
2500	terneros de la presente parición, en diferentes rodeos.
1000	vaquillonas de 2 años id id id id.
2200	vaquillonas de 1 año id id id id
2300	novillos de 1 año, id id id id
800	novillos de 4 años, cuarterones.
140	toros procedentes de las cabañas Espartillar, Negrette, La Escocia y otras.
100	yeguas alta mestización Clydesdale.
150	potrancas y potros id id id.
100	potrancas y potros Polo Poney palenqueados.
60	yeguas mestizas de carrera.
100	caballos de silla, incluso varios Polo Poney.
8	padrillos Clydesdale.
1	padrillo de carrera.

EL DIA 9 DE DICIEMBRE—Hacienda lanar y enseres, en Huanguelén:

500	ovejas de plantel Romey Mars.
28.200	ovejas y corderos alta mestización Romey Marsh, en sus respectivas majadas.
6000	borregas id id id de 2 dientes.
5000	capones id id id id.
300	carneros puros por cruzamiento id id.

UTILES Y ENSERES

Arados de rejas y discos varias marcas; rastras para sembrar y para incendio, sembradoras, cosechadoras, segadoras, guadañadoras, motores á nafta, desgranadoras á mano y fuerza motriz, carros, volantas, sulkys, molinos, bebederos, guinches, herramientas de herrería y carpintería id para pozos semisurgentes, tranqueras nuevas, etc., etc.

La venta se llevará á cabo en lotes, en la forma y condición que mejor convenga.

Todo comprador abonará seña si se le exigiese y el 4 por ciento de comisión sobre la hacienda vacuna y lanar y el 6 por ciento sobre el yeguarizo, reproductores, útiles y enseres.

TREN EXPRESO

Para comodidad de los concurrentes, el día del remate, después de la llegada del tren de la capital, correrá un tren expreso, que saldrá de Coronel Suárez, hasta Huanguelén, por vía de Rosario á Puerto Belgrano; tren que regresará á Coronel Suárez el mismo día, después del remate del vacuno y yeguarizo, para volver al día siguiente á la hora que se indicará, para conducir los interesados de la hacienda lanar, útiles y enseres.

En la estación Huanguelén habrá carruajes para llevar á los concurrentes á la estancia.

Para viajar en el tren expreso, los pasajeros deberán munirse del correspondiente boleto.

El tren parará en todas las estaciones intermedias para tomar y dejar pasajeros.

En la Estancia se servirá almuerzo á las 12 del día.

Por otras referencias, dirigirse en Coronel Suárez al señor Gmo. B. Mac Gooy Elliff, ó á mis escritorios del Azul ó capital, 25 de Mayo 248. — Manuel Castellar. v5dic.

10.000 *animales vacunos al cor*-te, alta mestización Durham. 40.000 lanares gran mestización Lincoln al corte; 500 yeguarizos mestizos Shire y tiro liviano. Toros, carneros y padrillos. Toda la hacienda es marca sola del establecimiento. Venta obligada por tener que desalojar el campo. Liquidación de todas las haciendas que pueblan el establecimiento La Esperanza de los señores Heidelberger y Martínez de Hoz; situado en el partido de Juárez, á 7 leguas de dicho pueblo é igual distancia de Vela, F. C. S.

EL MIERCOLES 13 de Diciembre, á las 12 del día con las haciendas á la vista, en el mismo establecimiento La Esperanza, remataré por cuenta y orden de sus dueños, las afamadas haciendas que he determinado, cuyo detalle aproximado es el siguiente:

VACUNO: 5.400 vacas de 3 á 6 años, alta mestización Durham, incluso 2.600 terneros de la presente parición; 1.000 vacas de vientre alta mestización Durham; 300 novillos mestizos de 3 años, 1.100 vaquillonas alta mestización Durham de 2 años; 1.900 id id id id id 1 id; 200 vacas y vaquillonas (desecho).

LANAR: 300 ovejas Lincoln, al corte, (plantel); 3.000 ovejas sin cría, especiales en clase y gordura; 6.000 capones gordos de 3 dientes, alta mestización Lincoln; 6.000 borregas de 2 dientes especiales por su clase y estado; 24.500 ovejas muy mestizas Lincoln al corte, en muy buen estado, en varias majadas.

YEGUARIZO — 200 yeguas mestizas tiro pesado, al corte, en varias manadas; 175 id id liviano, al corte (varias manadas); 87 potrancas mestizas tiro pesado; 42 id id liviano; 30 caballos de silla y tiro.

REPRODUCTORES: 2 toros Durham, puros de pedrigree; 110 id id puros por mestización, procedencia de los establecimientos La Esperanza, Chapadmalal y Arazá; 300 carneros Lincoln puros; 8 padrillos Shire y tiro liviano. Las haciendas se venderán en lotes, en la forma y condición que mejor convenga. Todo comprador abonará seña si se le exige y el 4 o|o de comisión sobre la hacienda vacuna y lanar y 6 o|o sobre los reproductores y yeguarizos. El día del remate á las 11 de la mañana, se servirá almuerzo en el establecimiento.

TREN EXPRESO: Los interesados de la capital tomarán el tren nocturno que sale de Constitución el martes 12 de Diciembre á las 9.30 de la noche hasta Olavarría. De Olavarría saldrá un tren expreso el día del remate á las 7.30 de la mañana hasta el Kilómetro 418, que queda frente á la estancia La Esperanza, dicho tren regresará á Olavarría el mismo día después del remate, alcanzando el nocturno para regresar á la capital. Por otros informes, dirigirse á mis escritorios del Azul ó capital, 25 de Mayo 248, Buenos Aires.—Manuel Castellar. v12

EN LA MADRID, F. C. S. 75 remate feria de haciendas.

EL JUEVES 21 de Diciembre. Oportunamente detalles.—Manuel Castellar. v20

EN EL AZUL—315 REMATE feria de haciendas en mis instalaciones.

EL VIERNES 15 de Diciembre. Oportunamente detalles.—Manuel Castellar. v14

"La Porteña", DE SAAVE-dra, sobre la estación Santa Elena, F. C. S. 4.159 hectáreas en arrendamiento por 3 ó 4 años desde el 1o. de Enero. Por cuenta y orden de su dueño, el señor Carlos Saavedra, ofrezco en arrendamiento este rico campo para invernada ó cría, dividido en varios potreros y con todas las comodidades para su fácil explotación. Por informes y tratar, dirigirse á mis escritorios del Azul, Laprida ó capital, 25 de Mayo 248.—Manuel Castellar. v0d

ENRIQUE CALDWELL & Cía.

352 - BALCARCE - 352

Quinta "La Geni"

L A LANUS U S

El DOMINGO 10 á las 3.30

EN LOS TERRENOS

Enrique Caldwell & Cía.

BALCARCE 352

REMATES SEMANALES EN nuestro local, los jueves y sábados, á las 2 de la tarde. Caballos de tiro y silla, guarniciones, carruajes, automóviles, etc. perm.

EN LANUS

CASITA DE 2 PIEZAS, CO-cina, w. c., galerías, bomba, semisurgente, etc., etc. Edificada toda en cal, en terreno de 8m66 de frente por 39m33, sobre la calle Diez, entre Uno y Tres. Base, pesos 2.500.

EL DOMINGO 10 de Diciembre, á las 3 de la tarde. La propiedad reconoce una deuda de $ 1.300 m|n. pagadera en 45 mensualidades de $ 30 cada una, de las que podrá hacerse cargo el comprador si lo desea. Comisión, 2 por ciento. Seña, 8 por ciento. Mayores datos, á nuestro escritorio Balcarce 352.—Enrique Caldwell y Cía. d3

LANÚS

v10dic.

PODEMOS DECIR SIN VA-cilar que ofrecemos con esta venta lo mejor, lo más alto de todo Lanús, y aún más, una fracción que se encuentra bien cerca de la estación, pues solo dista 30 metros de ella y 40 del bulevar Pavón, donde cruza la doble vía del tranvía eléctrico número 102, que conduce á plaza de Mayo, y á Temperley. Allí nada mejor se ha ofrecido hasta ahora, y por esta simple exposición los interesados podrán fácilmente comprender que se trata de la casa quinta "La Geni" situada en la avenida Buenos Aires núms 144 al 160.

La casa quinta "La Geni" que fué residencia de la familia Galup, sale á la venta, cediendo al empujo del progreso, que quiere convertir á Lanús en uno de los puntos más importantes de los alrededores de la capital.

Las últimas ventas realizadas en este pueblo han alcanzado precios que no han sido una sorpresa para nadie, pues estaba descontado de antemano que por la bondad de sus tierras y su proximidad á la capital, Lanús está llamado á ser en un porvenir no lejano uno de los puntos de mayor demanda y en donde día á día la especulación señala nuevos horizontes.

"La Geni" ha sido fraccionada en seis amplios lotes, que varían en sus dimensiones entre 318 y 577 metros cuadrados, correspondiente al lote número 2 el cuerpo del edificio que consta de ocho cómodas habitaciones, cuarto de baño, cocina, etc., etc., que se venderá en las siguientes condiciones; 10 por ciento al firmar el boleto, 30 por ciento al escriturar y el 60 por ciento restante en tres anualidades, sin interés y con posesión inmediata.

Los lotes números 2, 3, 4, 5 y 6 se venderán en 60 mensualidades, sin interés, debiendo abonar el comprador 3 mensualidades en el acto del remate y 5 al escriturar á los 30 días. Posesión inmediata.

Esta venta la efectuaremos sin base y á tanto la vara cuadrada, con orden terminante de vender á cualquier precio.

EL DOMINGO 10 de Diciembre, á las 3.30 de la tarde, sobre los mismos terrenos. Títulos perfectos, que puedan ser examinados en la escribanía de los señores Medina y Gutiérrez, Bartolomé Mitre 556, oficina por ante la cual se extenderán las escrituras de venta. Comisión 2 o|o Seña 8 por ciento. Rogamos que los interesados visiten "La Geni" para poder darse cuenta de su verdadero valor.

NOTA—Los que paguen al contado gozarán de un descuento del 15 por ciento. —Enrique Caldwell y Cía., Balcarce 352.

EN LANUS — NOTABLE lo-te en condiciones inmejorables, situado á sólo una cuadra de la estación Lanús, en la calle Santa Rosa entre las de Ayohuma y Margarita Wield. Superficie, 10 por 61 29 varas cuadradas ó sea 612 v. c. Base, $ 6.62 la vara cuadrada, pagadera en 52 mensualidades y el excedente al contado.

EL DOMINGO 10 de Diciembre, á las 2 de la tarde, en el mismo terreno. Escribano obligatorio señor Ramón S. Pasel, Bartolomé Mitre 459, donde podrán tomar referencia de los títulos. Comisión, 2 por ciento. Seña, 8 por ciento. Datos y planos, á nuestro escritorio, Balcarce 352.—Enrique Caldwell y Cía. d1

RIVERO & VIALE

Importante liquidación de haciendas

Del establecimiento EL MANGRULLO

5.000 vacunos, 1.000 lanares, 150 yeguarizos.

EL VIERNES 8 DE DICIEMBRE, A LA 1 DE LA TARDE.

En Saladillo (F. C. S.), debiendo los interesados tomar el tren que sale el jueves 7, del Once, á las 4.33, y de Constitución á las 4.53 de la tarde, respectivamente. v7

Rivero y Viale

IMPORTANTE LIQUIDACION de las HACIENDAS

Utiles, enseres y muebles del establecimiento

"EL MANGRULLO"

En SALADILLO

F. C. S.

De los señores Delfino Hnos.

Por terminación de contrato y desalojo de campo.

3000 vacunos mestizos Durham

1000 lanares

150 yeguarizos

100 porcinos

En el mismo establecimiento, después de un almuerzo campestre.

El Viernes 8 de Diciembre, fiesta

A LA 1 P. M. v8

DETALLE

1.000	novillos de 3 años buena clase y estado, 1 marca.
200	novillos de 4 años id id id id.
350	novillos de 2 años id id id id.
400	vacas de vientre muy buen estado y clase en parición, 1 marca.
200	vacas en mu buen estado y clase para cría con
200	terneros gordos todos 1 marca.
200	vacas excelente estado y clase con
200	terneros al pie, 1 marca.
100	vacas gordas y de muy buena clase para cría.
1	lote de toros, torunos gordos y vacas lecheras.
1.000	capones, ovejas y borregos con lana y pelados para consumo y cría.

YEGUARIZO

1	manada muy mestiza en parición, servida por padrillo Shire, procedencia Martínez de Hoz.
23	potros de 3 años, tiro pesado, gordos, pelos oscos.
24	potros de 2 años id id id id.
32	potros de 1 año id id id.
30	caballos de pecho y silla y yeguas.

Todo el mueblaje, útiles, enseres é instalaciones de herrería, carnicería y lechería. Recomendamos muy especialmente las haciendas á venderse por ser de una sola marca muy buena clase y estado y origen de primer orden. Todo comprador abonará el 4 o|o sobre haciendas vacunas y lanar y el 6 o|o sobre yeguarizo, porcino y enseres. Los interesados deben venir á Saladillo el jueves 7 en los trenes que salen de Constitución y Once de Setiembre á las 4.53 y 4.30 p. m. que llega á Saladillo á las 9.25 p. m. los de las líneas del Sur deberán venir el jueves en la combinación de Pigüé y Olavarría, Saladillo. El día del remate saldrán de nuestro escritorio en Saladillo coches desde las 5 a. m. que conducirán á los pasajeros al remate por 5 pesos cada uno ida y vuelta. d6

Antonio Oyarzabal

EL DOMINGO 17 DE DI-ciembre en el establecimiento El Tajamar, de los señores Peralta y Querejeta Hnos., en Ayacucho, F. C. Sud. 2.800 animales vacunos Durham puro, incluso 800 vacas y 1000 novillos de 1, 2 y 3 años, marca sola del establecimiento, 200 animales yeguarizos, Percherón y Suffolk Punch y mestizo de otras razas. Haciendas muy especiales en su clase. Probablemente habrá más concurrencia de hacienda, cuyo detalle aparecerán desde el 10 en adelante, en estos avisos. Castellar. d8

Agustín S. Gamba y Cía.

EL MARTES 5 DE DICIEM-bre á las 2 p. m. en nuestra casa, Belgrano 2644, remataremos. d5

30 *POTROS DE VARIAS pro*-cedencias de muy buena marca y origen, buena alzada y en buen estado, remataremos

EL MARTES 5 de Diciembre á las 2 p. m. d3

SAUCE MELU, 11 CABALLOS percherones de tiro garantido, lote núm. 25 de este año que vendemos de esa muy acreditada marca, inútil ponderarlos, pues son por demás conocidos, remataremos

EL MARTES 5 de Diciembre á las 2 p. m. d3

20 *CABALLOS PERCHERO*-nes todo de tiro garantidos, habiendo entre ellos algunos de tiro solo muy recomendables, procedentes de Maipú, remataremos

EL MARTES 5 de Diciembre á las 2 p. m. d3

25 *CABALLOS Y YEGUAS* de tiro todas, procedentes del establecimiento Toledo, muy recomendables, remataremos

EL MARTES 5 de Diciembre á las 2 p. m. d3

2 *PADRILLOS SHAIRE NO*-tables, mansos de abajo, de 3 años de edad, de muy buenas formas y aptos para todo trabajo, procedencia y marca de los señores Zavaleta y Silva, del establecimiento Los Dos Hermanos, muy recomendables. Remataremos

EL MARTES 5 de Diciembre, á las 2 de la tarde. d3

50 *CABALLOS TIRO Y SI*-lla, varias procedencias, habiendo entre ellos algunos muy especiales, para carruajes. Remataremos

EL MARTES 5 de Diciembre, á las 2 de la tarde. d3

30 *YEGUAS VARIOS TIPOS* y procedencias. Remataremos

EL MARTES 5 de Diciembre, á las 2 de la tarde. d3

PROXIMAMENTE ANUN-ciaremos la venta del primer lote de potros livianos especiales de la acreditada marca de los señores Juan Bidouú, hijos, procedentes directamente del establecimiento de dichos señores.—Agustín S. Gamba y Cía. d3

Avila y Cía.

63o. *REMATE FERIA EN* Pergamino, F. C. C. A. en nuestras instalaciones.

EL MARTES 5 de Diciembre de 1911 á las 3 de la tarde, venderemos:

1.100	novillos y vacas.
100	capones Lincoln gordos especiales.
20	yeguas de tiro y silla.

SEGUN DETALLE

20	bueyes gordos especiales.
50	bueyes gordos.
150	novillos mestizos Durham 3 años gordos y carne gorda.
300	vacas gordas para matadero, en lotes.
100	vaquillonas gordas.
30	vacas lecheras con cría.
100	novillos para invernada mestizos Durham.
280	vacas al corte.
100	capones Lincoln gordos especiales.
20	yeguarizos de tiro y silla.

Comisión 2 o|o al comprador é igual al vendedor en haciendas generales y 3 por ciento en yeguarizo, otros á cada parte. Informes á nuestros escritorios, Sarmiento 579, Buenos Aires ó Azul.—Avila y Cía. d1

García Piñeiro y Cía.

56o. *REMATE-FERIA EN Ve*-dia (F. C. P.)

EL VIERNES 8 de Diciembre, á las 3 de la tarde, en nuestro local, remataremos las haciendas que se nos consignen teniendo ya anotadas:

1230	animales vacunos.
150	lanares.
100	animales yeguarizos.

Habrá más hacienda.

Más datos á nuestro escritorio de Vedia (F. C. P.) d4

Adolfo Bullrich & Cía.

[illegible]

REMATE FERIA EN [illegible]

[illegible] Durham, [illegible]

150 vacas secas, buen estado.
160 novillos 1 y 2 años, especiales para frigorífico.
22 novillos 2 años.
25 novillos carne gorda y gordos.
42 bueyes de trabajo, gordos.
44 potros tiro liviano.
46 caballos de trabajo.
200 ovejas y capones gordos.
[illegible] potrancas de carrera y trote.

Datos y pedidos de local, al señor Ramón Yerra, en Divisadero, F. C. S. ó á nuestra casa, Reconquista 432, Buenos Aires.—Crochard, Sourrouille y Cía. d6

JUDICIAL — GRAN LIQUIDACION de haciendas. Los once tambos de Meltin y Freije, 4.447 vacunos de tambo buen mestizo Durham, 10.767 lanares Lincoln, más los procreos actuales, [illegible], porcinos y aves. Gran remate. Liquidación de haciendas pertenecientes á la razón social Meltin y Freije hoy don Camilo Freije y sucesión de don Juan Fernández Meltin y doña María del Carmen Freije de Meltin, en los establecimientos "La Cautiva" y "El Sol", sobre el pueblo de Coronel Vidal, F. C. Sud.

LOS DIAS SABADO 23 y DOMINGO 24 de Diciembre, á las 12 m., remataremos en los citados establecimientos, con las haciendas á la vista, por orden del señor juez de primera instancia en lo civil y comercial de la capital de la provincia de Buenos Aires doctor Maximiliano Aguilar, en los autos sucesorios de don Juan Fernández Meltin y doña María del Carmen Freije de Meltin. En breve detalles. Más datos á nuestra casa, Reconquista 432, Buenos Aires.—Crochard, Sourrouille y Cía. v24d

1.100 NOVILLOS y VACAS—Gordos, remate-feria en General Paz (estación Ranchos F. C. S.), local del señor Amadeo Duche.

EL MARTES 12 de Diciembre de 1911, á las 12 m. En breve detalles. Por datos y pedidos de local al señor Antonio E. Pieyri en Ranchos ó á nuestra casa, Reconquista 432, Buenos Aires.—Crochard, Sourrouille y Cía. d10

2200 VACUNOS BUEN MESTIZO Durham, incluso 1.000 novillos de 2 1|2 á 4 años, 3500 lanares y 50 yeguarizos —Gran liquidación de haciendas, pertenecientes á los señores Pedro Darritchon y Cía. En el establecimiento El Yerúa de Alzaga, á 8 leguas de Maipú, F. C. S.

EL DOMINGO 10 de Diciembre de 1911 á las 12 m. remataremos en el citado establecimiento con las haciendas á la vista, por cuenta y orden de sus dueños, después de un almuerzo campestre y de acuerdo con el siguiente detalle:

VACUNOS:

Buen mestizo Durham, habiendo una gran parte origen de los establecimientos "Miraflores" y "Chajá".

360 Novillos 4 años, carne gorda y gordos.
80 Novillos 4 años, muy buen estado.
80 Novillos 3 y 4 años, muy buen estado.
250 Novillos 2 años, carne gorda y gordos.
160 Novillos 2 1|2 y 3 años, muy buen estado, 1 marca.
100 Novillos 1 año, muy buen estado, 1 marca.
260 Vacas secas, carne gorda y gordas.
600 Vacas incluso 300 terneros, especiales para cría.
150 Vaquillonas 2 y 3 años, muy buen estado, 1 marca, especiales para cría.
150 Vaquillonas 1 año, muy buen estado, 1 marca, especiales para cría.

LANAR

Buen mestizo Lincoln, muy sano, muy buen estado. Han producido el 40 ojo de lana.

1800 Ovejas al corte.
1750 Ovejas al corte.
1750 Ovejas al corte.
660 Ovejas gordas.
2100 Capones gordos especiales.
700 Capones 4 dientes, gordos.
1000 Capones 2 dientes, gordos.
700 Borregas 2 dientes.

YEGUARIZOS

22 Potros liviano.
22 potros pesados.
15 Yeguas al corte.
14 Caballos de silla, muy buenos.

Notas: Las haciendas se venderán en lotes. El tren sale de Constitución el 9 á las 8.30 p. m. llegando el 10 á las 3.05 a. m. á Maipú, donde habrá coches que saldrán del hotel Nosetti á las 7 a. m. y que por $ 5 m|n por pasajero conducirán al establecimiento, viaje de ida y vuelta. Todo comprador abonará el 10 ojo en seña y el 4 ojo de nuestra comisión. Más datos á nuestra casa, Reconquista 432, Buenos Aires.—Crochard, Sourrouille y Cía. d3

Eduardo Jolly

HOY MARTES 5 de Diciembre á la 1 de la tarde, daré mi 132 remate feria de haciendas generales en mi local de General Rodríguez (F. C. O.), para el que tengo anotado hasta ahora los siguientes lotes:

100 novillos listos para frigorífico muy buena clase.
100 novillos gordos.
250 vacas gordas.
250 vaquillonas gordas y para cría.
300 novillos de 2 1|2 años, mestizos Durham, muy buena clase y estado.
250 novillos de 2 años mestizos Durham, muy buen estado y clase, una marca, todos tamberos.
1.000 novillitos y terneros mestizos Durham.
40 vacas mestizas Durham con
40 terneros
50 vacas para invernada.
20 potros de tiro liviano.

Horario nuevo — El tren que sale del Once á las 11.45 de la mañana, parará frente á la misma feria, como asimismo los que regresen de Luján á las 5.40 y 6.26 de la tarde.

Notas: En la feria hay muy buenos potreros para las haciendas que lleguen con anticipación ó para los lotes que deban esperar vagones para embarcarse y personal competente para arriar por tierra. Pedidos de local é informes, dirigirse directamente á la feria ó á mi escritorio en Buenos Aires, 25 de Mayo 12.—Eduardo Jolly. v5

LIQUIDACION DE TAMBOS

EL VIERNES 8 de Diciembre (fiesta), á la 1 de la tarde, venderé en lotes y en remate público, en mi local de General Rodríguez (F. C. Oeste) los siguientes tambos:

Primero, del señor Lorenzo Colombet
150 vacas con
150 terneros
100 vacas y baquillonas servidas.
Esta hacienda es pura por cruza y servida por toros puros importados.
Segundo del señor Felipe Iradi
140 vacas con
140 terneros
100 vacas y vaquillonas servidas.
70 vaquillonas y novillitos.
Esta hacienda también es muy buena en clase y estado.

Estos dos tambos se siguen ordeñando hasta la víspera del remate. Comisión 4 por ciento á cargo del comprador. Por informes directamente á la feria ó á mi escritorio en Buenos Aires, 25 de Mayo 12. —Eduardo Jolly. v8

Vicente Novelli

EN LOMAS — 19 LOTES A sólo 12 cuadras justas de la estación, en 80 mensualidades sin interés, único desembolso 3 mensualidades en el acto y posesión inmediata. Remataré sobre los mismos.

EL DOMINGO 10 de Diciembre, á las 4 p. m. Después detalles, Planos y datos Victoria 772. v8

A. R. Navarro y Cía.

Postergado para el 14 de Diciembre de 1911

REMATE ESPECIAL de haciendas en Alvarez Jonte, F. C. S.

EL JUEVES 14 de Diciembre de 1911, á las 12 m. en punto, en las instalaciones del señor José M. Jonco, cedidas galantemente, venderemos:

3000 novillos y vacas incluso.
2450 novillos Durham de 2, 3 y 4 años, hacienda toda tipo frigorífico en gran estado, según el siguiente detalle:
150 novillos mestizos Durham 3 y 4 años, mochos casi listos.
350 novillos de 3 y 4 años, mestizo Durham, muy buen estado.
350 novillos de 3 años, mestizos Durham, buena clase y estado.
600 novillos mestizos Durham 3 y 4 años, muy buen estado, en lotes, entre ellos algunos casi listos.
400 novillos mestizos Durham 3 y 4 años mochos, muy buena clase y estado.
1100 novillos mestizos Durham 2 años, muy buen estado, en lotes.
100 novillos mestizos Durham 2 y 3 años buen estado.
100 novillos mestizos Durham 1 y 2 años, buen estado.
100 vacas mestizas Durham, buen estado.

Con seguridad habrá mayor número de hacienda que publicaremos en detalle oportunamente. Comisión, 3 por ciento al comprador y 2 por ciento al vendedor. Por más datos, dirigirse á nuestro escritorio central, Sarmiento 637, 2o. piso, Buenos Aires. —A. R. Navarro y Cía. d1

51 REMATE FERIA EN Pergamino, F. C. C. A.

EL DOMINGO 17 de Diciembre de 1911 en nuestras instalaciones "La Amalia" venderemos:

3000 novillos y vacas 3000

que tenemos anotados hasta la fecha. Seguramente habrá mayor número de haciendas que publicaremos en detalle oportunamente. Comisión 3 ojo al comprador y 3 por ciento al vendedor. Por más datos y pedidos de local á nuestros escritorios en Pergamino y en Buenos Aires, Sarmiento 637.—A. R. Navarro y Cía. d8

EXPOSICION y FERIA

A celebrar por la Sociedad Rural Argentina en su local de Palermo en el año 1912.

11 AL 17 DE FEBRERO.—Exposición de reproductores ovinos y feria de ganados en general, implementos, máquinas, etc.

30 DE AGOSTO A 3 DE SEPTIEMBRE.—Concurso de ganados gordos: novillos, capones, cerdos, aves, con premios en dinero, acordados por ley del Honorable Congreso de la Nación.

12 AL 19 DE SEPTIEMBRE.—Exposición Nacional de reproductores y exhibición de maquinarias é implementos de interés agrícola-ganadero.

Para programas, reglamentos y demás informes, dirigirse á la gerencia de la Sociedad Rural Argentina, Florida 316, ó al escritorio de ésta.

Adolfo Bullrich & Cía. v6d

CASAS

SUNTUOSA MANSION — En una esquina descollante en que convergen dos importantes avenidas del barrio Norte, Canning 1913 al 1940 y Las Heras 1942 al 1950. Una residencia soberbia, notable como obra arquitectónica, atrayente por la ubicación y configuración de su terreno, al que da realce el hermoso jardín que lo cubre. Comprende la gran casa-habitación principal de dos pisos y subsuelo y un cuerpo independiente para garage y casa de servicio, que ocupa un terreno que mide 75.64 metros (87.5 varas) de frente á Las Heras, 64.60 metros (74.38 varas) de frente á Canning, 37.05 metros (43.61 varas) en el costado SO. y 35.60 metros (38.45 varas) en el costado Oeste. Base de venta $ 250.000, con orden terminante de vender.

EL JUEVES 14 de Diciembre á las 2 p. m., en nuestra casa, Florida 269 y 273. Por ahora visitas de 1 á 4 p. m. Después folletos y detalles.—Adolfo Bullrich y Cía. n27

CAMPOS

VIÑEDO EN CARMEN DE Patagones.—Sobre la margen del Río Negro, á 1.500 metros del muelle de Patagones. —Paraje alto y libre de inundaciones; desde donde se domina los pueblos de Patagones y Viedma. Dos espléndidas quintas con poblaciones, viñedos con 3.000 parras prendidas, arboleda frutal y forestal, un potrero de cebada, molino y tanque. Comprende una superficie total de 108.159 metros cuadrados, alambrados y con arboleda en todo su perímetro. Con 400 metros lineas de costado sobre el Río Negro y frente al paraje que se proyecta construir el puente. Forman las quintas que en el plano oficial se designan con los números 87 y 88. — Venta por división de condominio. Base de venta: 15 centavos el metro cuadrado. A plazos y cediéndose al comprador gratuitamente los derechos de posesión de un islote situado frente á ellas y que también se halla cultivado conteniendo alrededor de 42.000 sarmientos de viña para trasplante, un almácigo de 1.500 duraznos, etc. Condiciones de pago: 10 por ciento al firmar el boleto; 40 por ciento al contado al firmar la escritura; 25 por ciento á doce meses y 25 por ciento á dieciocho meses de plazo con pagarés hipotecarios y 7 por ciento de interés anual.

EL MARTES 5 de Diciembre, á las 2 de la tarde, en nuestra casa, Florida 269 y 273. A los compradores exigiremos el 1 por ciento de nuestra comisión. En breve planos con detalles completos. — Adolfo Bullrich y Cía. n26

A LAS PUERTAS DE LA capital. A treinta minutos de Constitución. En Burzaco, donde las tierras por su excelente calidad permiten toda clase de cultivos. La chacra ocupada por don José Legris, distante veinte cuadras al Oeste de la estación. Paraje en que hace tiempo se ha iniciado la subdivisión de la tierra en fracciones menores, en la que han de formarse las quintas de explotación intensiva. 141 hectáreas de magnífico campo aparente para cabaña, tambo, invernada ó para especular subdividiéndolo, en lotes. El sitio es inmejorable, pues su proximidad á la capital y á la estación le asignan una importancia especial que concurre á acentuar la valorización que han experimentado las tierras de ese lugar. Es de las pocas fracciones de esa superficie, que son susceptibles de adquirir, pues el desarrollo y el incremento del pueblo de Burzaco estimula el fraccionamiento. La venta se realizará en un solo lote, con la base ínfima de 1400 $ la hectárea, á pagar 40 por ciento al contado, 30 por ciento á seis meses y 30 por ciento á un año de plazo, con garantía hipotecaria y 6 por ciento de interés anual.

EL MARTES 12 de Diciembre, á las 3 p. m., en nuestra casa, Florida 269 y 273. Linda con los señores Pedro Nazar Anchorena, José Luis Cantilo, Salabert, F. González de Arias, Evaristo Ortega, Manuel Santillán, Lanzaco y Martínez de Hoz. Tiene calle pública por dos costados y se halla alambrada en su perímetro. Hay población y arboleda, de modo que sin mayores gastos se puede continuar su explotación. Se visita por Burzaco para donde hay tren á cada rato. Todos los cocheros la conocen. Al comprador se le exigirá el 8 por ciento á cuenta y el 2 por ciento de nuestra comisión. Planos en breve é informes en nuestra casa.—Adolfo Bullrich y Cía. n29

*10.800 HECTAREAS EN GE*neral Alvear. Arrendamiento en remate del establecimiento La Josefina distante pocas cuadras de la estación Yerbas, F. C. S. (ramal de General Alvear á Olavarría) y á 2 leguas de la estación y pueblo General Alvear. Son 10.800 hectáreas de muy buen campo, apto para ganadería y agricultura con inmejorables pastos tiernos y en donde se han realizado ya, con halagüeño resultado, pequeños ensayos agrícolas. Alambrado en todo su perímetro y dividido en 8 potreros grandes y 3 chicos. Contiene población de estancia y varios puestos, jagüeles, norias, etc. Linda con Hdos. de don José Crotto, Carlos Casal, José M. Jurado, Peruasque, Dionisio Vivas, Antonio Nuñez, Francisco Fobio, Domingo Argain y Hdos. de Pedro del Carril. Se arrendará en 7 lotes con superficies que varían entre 1.181 y 2.784 hectáreas, por el término de cuatro años y con la base de 5.50 pesos la hectárea al año, pagadero por semestres anticipados.

EL MARTES 12 de Diciembre á las 3 p. m. en nuestra casa, Florida 263 y 273. La base con que lo ofrecemos es ínfima si se tiene en cuenta el precio alcanzado por los arrendamientos en esa zona, que se elevan á veces hasta 12 pesos la hectárea al año. En el acto del remate exigiremos el 5 ojo de seña y el 2 ojo de nuestra comisión sobre el importe total de la operación. Los que resulten arrendatarios deberán presentar una fianza personal ó en efectivo á satisfacción del propietario. Se visita por la estación Yerbas donde habrá á la llegada de los trenes que van de Buenos Aires y Olavarría un carruaje del establecimiento ó por General Alvear donde todos los cocheros lo conocen.—Adolfo Bullrich y Cía. n29

*LA ESTANZUELA DE IN*gleton, en Zapiola. A veinte cuadras de la estación y á dos horas de Buenos Aires. Un establecimiento modelo, plantado inteligentemente sobre una notable fracción de campo, cuyos cultivos de alfalfa, roy-grass, avena, etc., acreditan la excelencia de su suelo. El señor Ingleton que es un verdadero farmer por tradición, ha reunido allí todas las comodidades que requiere un establecimiento de esta índole, convirtiendo ese campo de excepcional feracidad en una verdadera pradera artificial. Comprende una superficie total de 333 hectáreas, 68 áreas y 95 centiáreas, distante sólo 25 cuadras de la estación Zapiola, F. C. S., que se ofrecen á la venta en dos lotes, uno de 164 hectáreas, 78 áreas y 97 centiáreas y otro de 168 hectáreas, 89 áreas y 98 centiáreas. El primero contiene el casco de la estancia y está dividido en tres cuadros y el otro está dividido en cuatro cuadros y contiene una población de barro y hierro, molino y arboleda. La base es uniforme para los dos lotes, 550 pesos la hectárea. Cada lote reconoce una hipoteca de $5.000 pesos, á tres años de plazo, que vence el 30 de Noviembre de 1914, con 6 ojo de interés anual por semestres anticipados. El excedente al contado.

EL LUNES 11 de Diciembre, á las 3 de la tarde, en nuestra casa, Florida 269 y 273. Es campo llano, parejo y alto, con aguas de primera calidad, á 3 y 4 metros y con espesa capa de tierra vegetal que lo hacen aplicable á cualquier clase de cultivo. En una palabra, un campo de primer orden, que puede producir inmediatamente gran renta dado los precios que hoy se pagan de arrendamiento, en esa zona por campos naturales, sin las comodidades del que ofrecemos. Lo hemos inspeccionado y podemos dar informes precisos á los que lo deseen. Los que vayan á revisarlo conviene lo hagan por Zapiola, dirigiéndose al cochero Silva. El campo se entregará el 31 de Enero de 1912 hasta cuya fecha el comprador recibirá en compensación el 7 ojo de interés sobre la suma que hubiera abonado al contado. Por planos dirigirse á nuestra casa. Al comprador se le exigirá el 8 ojo de nuestra comisión.—Adolfo Bullrich y Cía. n29

*21.000 HECTAREAS EN PI*la.—El conocido establecimiento Las Chilcas, en Pila, F. C. S. distante 3 1|2 leguas de la estación Casalins (ramal de Chás á Ayacucho). Campos de reputación consagrada, especiales para ganadería y aptos para agricultura, alambrado, dividido en potreros, con aguadas, poblaciones, etc. Arrendamiento en remate, en 4 lotes de 4.200 á 5.700 hectáreas, por el término de tres años, con opción á uno más.

EL SABADO 16 de Diciembre, á las 3 de la tarde, en nuestra casa, Florida 269 y 273. Oportunamente planos y detalles completos.—Adolfo Bullrich y Cía. d4

1.600 HECTAREAS "ALFAL" [illegible]

EL MIERCOLES 6 de Diciembre, á las 3 p. m., en nuestra casa, Florida 269 y 273. [illegible]

"LA RESERVA" [illegible]

ARRENDAMIENTO [illegible]

1.300 [illegible]

[illegible]

2 CABALLOS [illegible]

30 POTROS [illegible]

Las haciendas de Uthurralt

Toros, novillos, terneros, vacas con cría, vacas secas y vaquillonas, puros de pedigree y puros por cruza, á galpón y á campo, en su mayor parte hacienda tambera, existente en el establecimiento PONTEVEDRA, sobre la estación del mismo nombre de la Compañía General de Ferrocarriles, propiedad del señor Pedro Uthurralt.

HACIENDA DE GRAN ORIGEN Y REPUTADA COMO DE LO MEJOR DE LA PROVINCIA. La venta se efectuará

EL JUEVES 7 DE DICIEMBRE, Á LAS 2

en el mismo establecimiento, con las haciendas á la vista y clasificadas en lotes apropiados.

El día del remate saldrá de la estación Buenos Aires, calle Vélez Sársfield esq. Suárez, á las 12.30 p. m., un tren especial á Pontevedra, para el que deben solicitar pasaje en nuestra casa los interesados, el que esperará la terminación del remate para regresar á ésta.

Prospectos con detalles en nuestra casa, Florida 269 y 273.

ADOLFO BULLRICH & Cía.

SECCION NOVENA DE LA Pampa.—1.500 hectáreas en el ángulo SO. del lote 20, fracción C. A siete leguas al SO. de la estación General Acha, F. C. P. El campo que es especial para ovejas, está alambrado en todo su perímetro y tiene pastos finos. Hay parte apto para agricultura con agua á 4 ó 5 metros y hay 3 grandes represas ó tajamares para agua llovediza. Venta en cuatro lotes de 375 hectáreas cada uno. Base, 20 pesos la hectárea. Una tercera parte al contado, una tercera parte á un año y el resto á dos años con garantía hipotecaria é interés de 7 por ciento anual por semestres anticipados. Los títulos son perfectos y pueden examinarse en la escribanía del señor Alejandro N. Sáenz, calle Florida 162, donde se extenderán las escrituras. La posesión se da desde el momento de firmarse la escritura.

EL MIERCOLES 20 de Diciembre, á las 3 de la tarde, en nuestra casa, Florida 269 y 273. Linderos: al Norte, sucesión M. Sosa; al Sur, A. Bianchi; al Este, Tomás Estrada y al Oeste, M. Ugarte. El perito don Natalio Casalla acaba de revisar el campo y está á disposición de los interesados que deseen solicitarle informes. Se visita por la estación General Acha. En el hotel de París, darán razón. Informes y planos, en nuestra casa, Florida 269. — Adolfo Bullrich y Cía. d4

TERRENOS

*JUDICIAL — 11 ESPLEN*didos lotes de terreno incluso una cochería edificada. Calle Arguibel y Nicaragua, frentes al NO. y al SO. á 2 y media cuadras de la Avenida Santa Fe (altura 5200). Lotes de 150.67 á 484.53 metros cuadrados, con adoquinado pago. Base ínfima, pesos 15 el metro cuadrado.

EL DOMINGO 10 de Diciembre, á las 4 de la tarde, en los mismos terrenos, de acuerdo con el siguiente

EDICTO JUDICIAL

Por disposición del señor juez de primera instancia en lo civil de la capital federal doctor Julián V. Pera, se hace saber que los martilleros Adolfo Bullrich y Cía. procederán el día que designen, á la venta en público remate de once lotes de terreno situados en esta capital, calle Arguibel esquina á Nicaragua, de propiedad de don Luis Chauvin, con dimensiones que varían entre 150.67 metros cuadrados á 484.53 metros cuadrados, con la base de quince pesos moneda nacional el metro cuadrado y cuya venta se ha ordenado en el juicio seguido por don Luis Chauvin contra doña Magdalena Lagrogería de Chauvin, sobre separación de bienes. Se previene que el cordón y afirmado construido, será de cuenta de los vendedores y que los lotes se escriturarán libres de todo gravamen y que al resultar más de un comprador, las escrituras se otorgarán por el escribano Juan Miguel Gutiérrez, debiendo exigirse á todo comprador el 3 por ciento á cuenta de precio y el 1 por ciento de comisión á su cargo.—Buenos Aires, Noviembre 9 de 1911. —Agustín Sasso (hijo), secretario. Pidan planos, en nuestra casa, Florida 269 y 273. —Adolfo Bullrich y Cía. d4

8 PETIZOS SHETLAND — Mansos de silla, procedentes del establecimiento Quilisláuquen.

EL MARTES 5 de Diciembre, á las 2 p. m., en nuestra casa San Martín 254.—Adolfo Bullrich y Cía. d4

EN MONTE GRANDE — 62 lotes de terreno incluso una quinta con casa y arboleda. A 2 y 3 cuadras de la estación. A sólo 37 minutos de la capital. Los terrenos mejor ubicados de ese pintoresco pueblo, cercados y dentro de líneas municipales. Constituyen la reserva de la fracción del señor Guillón. Base, 3 $ la vara cuadrada, á pagar en 40 mensualidades, sin interés.

EL DOMINGO 17 de Diciembre, á las 3 de la tarde, en los mismos. Habrá tren especial gratis de Constitución á las 2.30 p. m. Están listos los planos y á disposición de los interesados en nuestra casa. — Adolfo Bullrich y Cía. d4

En VICENTE LOPEZ — EN las quintas de Reperón y Lloveras, 4 lotes de 2.600 varas cuadradas cada uno, que comprenden la falda de las barrancas de Reperón, manzana V del plano de esa quinta. Un lote de 2.060 varas cuadradas formando esquina en la manzana U, frente á la anterior. 8 lotes de 600 varas cuadradas en la manzana Z, inmediatas al camino de automóviles. 11 lotes en la manzana S, á una cuadra de la Avenida Cabildo, adoquinada y con doble vía de tranvía eléctrico, un lote de 575 varas cuadradas en la manzana X (quinta de Lloveras). Son ubicaciones elegidas. De lo mejor de esas dos conocidas quintas que ocupan un paraje preferente de las inmediaciones de la estación Vicente López.

EL DOMINGO 17 de Diciembre, á las 2.30 de la tarde, en los mismos terrenos, sobre la manzana V. En breve planos y condiciones de pago.—Adolfo Bullrich y Cía. d4

*EN EL PARQUE MUNICI*pal de Bahía Blanca. Hoy parque de Mayo. Parte de los terrenos que constituyen el barrio adornado dentro del mismo parque. El barrio adornado de Bahía Blanca es el único de su género existente en este país.

La municipalidad Buenos Aires acaba de adoptar el mismo tipo para los barrios-parques que recién van á crearse en la capital.

El de Bahía Blanca está construido y plantado desde hace cuatro años sin haber querido venderse hasta ahora una sola vara cuadrada.

Ha merecido desde su iniciación los comentarios más entusiastas y favorables de toda la prensa de esta capital, de la de Bahía Blanca y de las personas más preparadas en la materia, como M. Bouvard, M. Thays, del eximio escritor Jules Huret, ingeniero Luiggi, de la comisión del plano de Buenos Aires, del doctor Carlos Pellegrini, del financista señor Augusto Coelho y muchos otros.

El Parque de Mayo es tan central como la plaza Rivadavia de Bahía Blanca.

Su situación con relación á la ciudad de Bahía Blanca, sería como la del barrio del Retiro con relación á la de Buenos Aires, si este último tuviera una amplia avenida que lo uniera al teatro Colón y si dicho barrio hubiera sido trazado con método y con arte.

Es el motivo principal del barrio de lujo y de tono de aquella rica ciudad.

Hace pendant con la Avenida Alem, la única avenida de paseo de Bahía Blanca y el teatro Municipal.

Existen dentro del barrio adornado chalets construidos para servir de modelo á la edificación elegante y variada que deberá hacerse en el mismo.

Los terrenos á venderse son de un promedio de 550 varas cuadradas, sobre calles de parque, de curvas suaves, todas arboladas, pavimentadas de macadam liso, con luz eléctrica, gas, agua corriente y una calle de servicio destinada al tranvía eléctrico.

Las condiciones de venta son de todo punto ventajosas:

Sin base á pagar 5 por ciento en el acto del remate, 15 por ciento á los noventa días, al escriturar, y el resto en cuotas semestrales de 20 por ciento con garantía hipotecaria y 6 por ciento de interés anual.

EL JUEVES 21 de Diciembre, á las 3 de la tarde, en nuestra casa, Florida 269 y 273.

En breve planos, fotografías y detalles. Comisión 1 por ciento á cargo de los compradores.—Adolfo Bullrich y Cía. d5

ANIMALES-FERIAS

REMATE FERIA EN "LA Cuadrada", 1er. remate feria en el establecimiento La Cuadrada, distante 3 leguas de la estación Ayacucho y 5 de Nacuché, ambas del F. C. S., propiedad del señor Silvano Bonsom. Hacienda vacuna Durham, lanar Lincoln y yeguariza Clydesdale y Percherón, pura de pedigree, pura por cruza y de alta mestización, de acuerdo con el siguiente detalle:

15 toros Durham de pedigree.
15 toros Durham puros por cruza.
150 vaquillonas Durham puras por cruza.
150 vacas Durham de plantel, puras por cruza.
200 yeguas mestizas Clydesdale definido, manadas completas.
63 potros mestizos Clydesdale y Percherón.

Plantel de Ovejas Lincoln.
5.000 capones Lincoln, gordos (pelados.)
El remate se realizará

EL VIERNES 8 de Diciembre á las 12 m. En el mismo establecimiento, después de un almuerzo campestre, con las haciendas á la vista y clasificadas en lotes. Trenes: Los interesados que vayan desde Buenos Aires, tienen tren que sale la víspera de Constitución, á las 3.50 p. m. y llega á Ayacucho á las 4.45 a. m. Los concurrentes de Necochea, pueden tomar el tren que sale el mismo día de dicho punto, á las 5.55 a. m. y llega á Ayacucho á las 10 a. m. De Bahía Blanca sale tren la víspera, á las 11 a. m. y llega á Ayacucho á las 10.15 p. m. del mismo día. Este mismo tren pasa por Tres Arroyos á las 4 p. m. De Tandil hay tren el mismo día, á las 8 a. m., que llega á Ayacucho á las 10.10 a. m.—Adolfo Bullrich y Cía. v1d

8.000 NOVILLOS Y VACAS—Remate inicial de la liquidación total de las haciendas existentes en el establecimiento Las Saladas, de la sucesión de Dorrego, estación Indarte, ferrocarril Pacífico (partido del Salto). Son 4.500 vacas con cría y vaquillonas mestizas Durham y Hereford, 3.500 novillos de 1 á 4 años id. id. y 500 yeguas y potros de tiro liviano y algo pesado (Shire y Clydesdale). El remate se efectuará

EL VIERNES 22 de Diciembre, á las 12.30 p. m., en el mismo establecimiento, después de un almuerzo campestre, con las haciendas á la vista y clasificadas en lotes. Oportunamente detalles completos. — Adolfo Bullrich y Cía. d4

19.000 vacunos alta mestización Durham

INCLUSO TERNEROS

1.150 yeguarizos anglo-normandos, puros por cruzamiento

6.000 lanares Lincoln definido

Toda hacienda muy mestiza y en buen estado, incluso

7.400 vacas de cría, 3.800 vaquillonas y 1.900 novillos

TIPO FRIGORIFICO

Padrillos, yeguas, potros y potrancas anglo-normandos (puros por cruza) y carneros, ovejas y borregos Lincoln.

En el establecimiento "LA FRANCIA", distante 3 leguas de la estación Emma, F. C. S. (ramal de General Alvear á Pigüé), propiedad de la sucesión de don José Crotto, por liquidación del mismo.

El VIERNES 15 de DICIEMBRE, á las 10 a. m.

en el mismo establecimiento, después del arrendamiento del campo.

NOTA IMPORTANTE.—La concurrencia que vaya de esta capital, debe hacerlo por el tren que sale de Constitución la víspera á las 4.53 p. m., solicitando boleto para los coches reservados, los que quedarán durante la noche en General Alvear, y saldrán á las 5 a. m. del día del remate en tren especial á Emma, en donde habrá coches para el traslado de la concurrencia.

Catálogos, con detalles completos, en nuestra casa, Florida 269 y 273.

Adolfo Bullrich & Cía.

FERIAS EN LA BELLEN [illegible]

EL DOMINGO 10 de Diciembre, á las 12 del día, en las instalaciones de la sociedad, sobre la estación Lezama, ferrocarril Sud.

Los interesados que vayan de esta capital tienen tren de Constitución á las 7 a. m. Para el regreso habrá un tren expedido. Próximamente catálogos con detalles completos.—Adolfo Bullrich y Cía.

*PARA NIÑOS — COCHECI*to, [illegible] y guarnición, todo en perfecto estado de uso.

EL MARTES 5 de Diciembre, á las 2 de la tarde, en nuestra casa San Martín 254. — Adolfo Bullrich y Cía. d6

LA HACIENDAS DE LA Francia. Liquidación total de las haciendas vacuna, lanar y yeguariza existentes en el establecimiento La Francia, distante 3 leguas de la estación Emma, F. C. S. (ramal de General Alvear á Pigüé), propiedad de la sucesión de don José Crotto. Haciendas vacuna de alta mestización Durham, lanar Lincoln definido y yeguarizo, puro de origen y mestizo anglonormando, de acuerdo con el siguiente detalle:

HACIENDA VACUNA

7.400 vacas mestizas Durham, más los terneros de la actual parición.
1.850 vaquillonas de 2 años, buen estado y buena clase para cría.
1.950 vaquillonas de un año, buen estado y buena clase para cría.
1.850 novillos de un año buen estado.
70 novillos de 2 años.
70 torunos.
235 toros padres de la hacienda.
30 vacas lecheras, varias con cría.

YEGUARIZO

495 yeguas mestizas Anglonormandas en manadas.
140 potrancas mestizas Anglonormandas de 2 y 3 años.
200 potrancas id. id. id. 1 año.
48 potros mestizos Anglonormandos 4 años.
45 potros mestizos Anglonormandos 3 años.
150 potros mestizos Anglonormandos 2 años.
100 potros mestizos Anglonormandos 1 año.
31 padrillos Anglonormandos (puros de origen) de padres de las manadas.
1 padrillo Clydesdale.

MANADA ANGLONORMANDO (PURA DE ORIGEN)

21 yeguas.
4 potrancas de 2 años.
4 potrancas de un año.

LANAR

4.024 ovejas mestizas Lincoln.
36 carneros Lincoln.
1.860 borregos.

El remate se efectuará

EL VIERNES 15 de Diciembre á las 10 a. m. en el mismo establecimiento, con las haciendas á la vista y clasificadas en lotes, después del arrendamiento del campo. Oportunamente detalles de los trenes.—Adolfo Bullrich y Cía.

*50.000 VACUNOS, 7.000 LA*nares y 3.600 yeguarizos. Liquidación de todas las haciendas existentes en los establecimientos La Valeria (estación De la Serna, F. C. P.) La Italia (estación Crotto, F. C. Sud) y La Francia (estación Emma, F. C. S.), de la sucesión de don José Crotto. La hacienda vacuna es de alta mestización Durham, sola marca de dicha sucesión, la lana Lincoln definido y la yeguariza Clydesdale, Shire, Percherón y Anglo-Normando. Las haciendas se encuentran distribuidas de acuerdo con el siguiente detalle:

EN EL ESTABLECIMIENTO LA VALERIA, estación de la Serna, F. C. P.

8.800 novillos Durham, todo tipo frigorífico, de los cuales hay 5.300 de 3 y 4 años, carne gorda y gordos y el resto de 2 años. Yeguariza de tiro y silla. Se rematarán

EL JUEVES 23 de Noviembre. Estos novillos fueron vendidos en la fecha indicada, obteniéndose el siguiente resultado: de 3 años, promedio $ 87.62 y de 2 años $ 72.61, importando el total de la venta la cantidad de pesos 708.185.50 moneda nacional. Fueron compradores los señores: Drabble Hnos. 2.895 novillos; Edmundo Perkins, 834 id; Casimiro Gómez, 375 id; Guillermo Grant, 783 id; Alfredo Casella y doctor Luis Sauce, 1.170; Guillermo Será, 1.122 id. y doctor Fco. Crotto, 300 id.

Esta hacienda procedía de los establecimientos "La Italia", cuyos rodeos generales liquidaremos de acuerdo con el aviso, que va á continuación:

EN EL ESTABLECIMIENTO LA ITALIA, estación Crotto, F. C. S.

22.000 vacunos alta mestización Durham, incluso 2.800 novillos de 1 y 2 años, un plantel puro de pedigree y 424 toros de pedigree y puros por cruza, marca San Jacinto de Saturnino J. Unzué, Chapadmalal, de Miguel A. Martínez de Hoz y del mismo establecimiento, 1.000 lanares incluso plantel Lincoln puro por cruza y 1.000 yeguarizos tiro pesado Clydesdale, Shire y Percherón, incluso los planteles de pedigree de las mismas razas y potros Percherón, Shire y Clydesdale, 76 caballos de tiro y 148 caballos de silla, 150 cerdos Polland China.

EL DOMINGO 3 de Diciembre, á las 10 a. m., después de un almuerzo campestre, en el mismo establecimiento, con las haciendas á la vista y clasificadas en lotes.

Fué realizada la venta total de estas haciendas, ascendiendo el importe de la misma á la suma de pesos 897.000 moneda nacional.

EN EL ESTABLECIMIENTO LA FRANCIA, estación Emma, F. C. S.

19.500 vacunos alta mestización Durham, incluso 2.000 novillos de 1 y 2 años y 250 toros puros por cruza, 6.000 lanares Lincoln y 1400 yeguarizos anglonormandos alta mestización, incluso un plantel puro de origen y 400 potros, 195 caballos de tiro y 122 de silla.

EL VIERNES 15 de Diciembre en el mismo establecimiento y con las haciendas á la vista.

Los libros de Pedigree Book y Stud Book de los planteles respectivos, están á disposición de los interesados en el establecimiento "La Italia", y copia de los mismos en nuestra casa.

NOTA IMPORTANTE — Arrendamiento en remate de 28.575 hectáreas para agricultura ó ganadería. Venta particular, en la mejor región de la alfalfa, de 6.000 hectáreas alfalfadas, de la sucesión de José Crotto.

EL DOMINGO 3 de Diciembre, á las 9 a. m., un momento antes de la venta de las haciendas en el establecimiento La Italia, se realizará el arrendamiento en remate del potrero 14 de dicho campo, que rodea la estación Crotto, del F. C. S., compuesto de 2.000 hectáreas, así como los potreros números 15, 16, 17, 18, 19, 20 y 21 de La Italia, y 19, 20, 21 y 23 de La Edelmira, en fracciones de una legua. También los potreros 1, 2, 4 y 5 del campo conocido por La Yerba de Crotto, en fracciones desde un cuarto de legua hasta media legua.

EL VIERNES 15 de Diciembre, un momento antes de la venta de las haciendas de La Francia, arrendamiento en remate de 8.100 hectáreas, parte SO. de dicho establecimiento y 5.000 del NE. El arrendamiento será por el término de cuatro años. Base, 10 $ para el potrero 14 de La Italia y 6 $ moneda nacional para todos los demás. En venta particular, en la mejor región de la alfalfa, una estancia de 6.000 hectáreas, con 21 potreros alfalfados y á una legua de estación. Otros detalles en nuestra casa, Florida 269 y 273.—Adolfo Bullrich y Cía. v15

LAS HACIENDAS DE Uthurralt, 1.500 vacas puras por cruza, de clase especial, incluso 100 de pedigree, en su mayor parte hacienda tambera. Toros puros de pedigree y por cruza á galpón y á campo, existentes en el establecimiento Pontevedra, estación del mismo nombre del F. C. C. G. F. B. A. propiedad del señor Pedro Uthurralt, de acuerdo con el siguiente detalle:

130 toros de 1 1|2 á 3 1|2 años, puros de pedigree y por cruza, en lotes de 1 á 5 años.
100 novillos de 1 á 1 1|2 años, especiales en clase y estado.
300 vacas con cría (origen de pedigree) en lotes.
230 vacas secas (origen de pedigree) en lotes.
300 vaquillonas de 2 á 3 años (puras de origen) en lotes.
250 vaquillonas de 1 1|2 á 2 años (puras de origen) en lotes.
200 terneros especiales.

El remate se efectuará

EL JUEVES 7 de Diciembre, á las 2 p. m. en el mismo establecimiento, con las haciendas á la vista y clasificadas en lotes apropiados. Recomendamos muy especialmente este remate, por tratarse de haciendas reputadas como de lo mejor de la provincia. El día del remate, saldrá á las 12.30 p. m. de la estación del ferrocarril [illegible]

J. M. de Yriondo y Cía.

REMATE SEMANAL [illegible]

JUDICIAL — CASA EN [illegible]

Exposiciones y Ferias

A celebrarse por la

Sociedad Rural Argentina

en su local de Palermo

EN EL AÑO 1912

11 al 17 de Febrero

Exposición de Reproductores Ovinos

y Feria de Ganados en general, implementos, máquinas, etc.

30 de Agosto á 3 de Septiembre

Concurso de ganados gordos

Novillos, capones, cerdos, aves, con premios en dinero, acordados por ley del honorable Congreso de la Nación.

12 al 19 de Septiembre

Exposición Nacional de Reproductores

y exhibición de maquinarias é implementos de interés agrícola-ganadero. Para programas, reglamentos y demás informes, dirigirse á la gerencia de la Sociedad Rural Argentina, Florida 316, ó á nuestro escritorio, San Martín 152.—José M. de Yriondo y Cía.

AUTOMOVIL MARCA F. H. C. Paston, 24 H. P. [illegible], doble asiento especial para campo.

EL MIERCOLES 6 de Diciembre á las 2 p. m. se rematará en nuestro patio San Martín 152.—J. M. Yriondo y Cía.

ALHAJAS

Está en exposición

EN NUESTRA CASA SAN Martín 152, la importante partida de ricas joyas que venderemos en remate.

EL JUEVES 7 de Diciembre, á las 1.30 p. m. Prendedores, pendantifs, medallones, aros, rosetas, anillos, relojes, cadenas, pulseras, gemelos, alfileres de corbata, etc., etc. —José M. de Yriondo y Cía. v7

Lorenzo Arrieu

Martillero, Fernando Patrón

*LIQUIDACION de las RE*nombradas haciendas vacuna, lanar, yeguariza y porcina, útiles y enseres del establecimiento El Porvenir del señor Juan B. Asís, á 4 leguas de la estación Del Valle, F. C. S. 3.200 vacunos, 3.600 lanares, 140 yeguarizos, 22 porcinos.

EL VIERNES 8 de Diciembre de 1911 á la 1.30 p. m., después del almuerzo que se servirá á la concurrencia, venderé con el siguiente detalle, marca líquida.

VACUNO

190 vacas con ternero (plantel Durham), puras por cruza, servidas por importados.
320 vacas mestizas Durham, clase superior, servidas por toros puros.
190 vacas alta mestización servidas por toros puros.
227 vacas id id id id.
202 vacas (con 102 terneros) id id id id.
170 vacas al corte.
116 vaquillonas (año arriba), hijas de importados.
156 vaquillonas (2 años arriba), hijas de importados.
10 toros 1 y 2 años, importados.
28 toros 1 y 2 años, puros por cruza.
25 toros 1 y 2 años, id. id. id.
890 novillos 2 y 3 años, alta mestización.
70 bueyes especiales para trabajo.

LANAR

800 ovejas Lincoln puras (plantel) servidas por importados.
800 ovejas Lincoln definido.
100 ovejas Caras Negras, puras, servidas por importados.
20 carneros Lincoln importados.
3 carneros Caras Negras importados.
100 carneros Lincoln, 4 dientes, puros.

YEGUARIZO

80 yeguas Clydesdale puras servidas por importados.
20 yeguas Anglonormando id id id.
10 yeguas mestizas.
25 potrancas Clydesdale 1 y 2 años.
10 caballos de tiro.
20 caballos de silla.
1 padrillo Boulonés importado.
1 padrillo Clydesdale importado.
1 padrillo Shire importado.
5 padrillos Clydesdale puros.

PORCINOS

22 cerdos puros Yorkshire.

Utiles y enseres: 5 chatas 4 ruedas con elástico, 5 arados rusos, 7 arados guanacos, 2 arados disco, 1 sembradora invencible (nueva), 3 máquinas cortar pasto Champion, 2 id. id. Mac Cormick, etc., etc. Haciendas de otras procedencias: 500 novillos 3 y 4 años, 100 vacas y vaquillonas, 2.000 ovejas y capones, 50 caballos y yeguas. Más informes á mi escritorio en 25 de Mayo 9 ó Gioja, Etchart y Patrón, Alsina 547, Buenos Aires. d8

Adolfo F. Paz

EN CORONEL VIDAL, F. C. Sud. 1.100 novillos y vacas, 600 ovejas mestizas Lincoln, 101 carneros Lincoln. Remate-feria en mis locales, al pie de la estación.

EL DOMINGO 10 de Diciembre, á la 1 de la tarde, remataré las haciendas indicadas, de acuerdo con el siguiente detalle:

150 novillos mestizos Durham, 3 y 4 años, una marca.
300 novillos mestizos Durham 2 años, una marca.
100 novillos mestizos Durham, 1 año, una marca.
400 vacas mestizas Durham (incluso 100 terneros) una marca.
50 vacas matadero.
3500 ovejas al corte, buen mestizo Lincoln, en 5 majadas.
500 ovejas gordas matadero y consumo.
100 carneros Lincoln.

Las haciendas se venderán en lotes, en forma y condiciones que se estipularán en el acto del remate. Comisión, 3 por ciento al comprador y vendedor, respectivamente 2 por ciento id id. Otros informes á los señores H. S. Martínez y Cía., en Coronel Vidal ó á mi escritorio, Avenida de Mayo 665.

CASA FUNDADA EN 1879
537—B. MITRE—537
Sucursales: FLORES, Rivadavia 6842.
BELGRANO: Cabildo 2020.
En el ROSARIO: San Martín 779.

CASAS

PROPIEDAD MODERNA. Juncal 2674, entre Agüero y Laprida. Base 30.000 $. Es barrio recién formado, por construcciones modernas y de estilo, rodeado de las Avenidas Santa Fe, Las Heras y Pueyrredón. Su edificio consta de frente imitación piedra con gran balcón, puerta de hierro con cristales, sala, vestíbulo, 4 dormitorios, comedor que cuadra sus patios con zócalo de un metro de altura, otra pieza más, baño con instalaciones completas, cocina con económica, w. c., pileta de lavado, cielos rasos de yeso, pisos de tea, bonitos papeles, carpintería y celosías de cedro, mármoles, decorados, revestimientos, mosaicos americanos, luz eléctrica, gas, vereda de mosaico, cloacas, adoquinado y demás detalles que complementan una casa confortable y cómoda. Ofrecen 230 $ de alquiler. Desocupada. Visítese. Más datos Bmé. Mitre 537.—RISSO PATRON Y Cía.
EL DGO. 10 de Dbre. á las 5.30. d3

AMPLIA Y CONFORTABLE propiedad. En el centro de Floresta, calle Ramón L. Falcón 4044 al 50, entre Laguna y Bolaños. Base 30.000 $, á plazos. Mide 18.70 y. de frente por 90 de fondo. Su edificio construído con materiales de primer orden, consta de 8 amplias habitaciones, inclusa sala y comedor, hall y vestíbulo, baño con instalación completa, cocina y w. c., pisos pino de tea, cielos rasos de yeso, jardín con plantas finas, gas, agua corriente, pintería y celosías de cedro, espléndido jardín, el adoquinado es por cuenta del comprador que se paga en ínfimas mensualidades. Es barrio de familias que gozan de las comodidades propias de los grandes centros, rodeado por completo de edificación moderna y compacta, está á un paso de las Av. Rivadavia, Provincias Unidas y Mariano Acosta y á sólo 200 metros de la estación del ferrocarril, motivo por el cual gozará de los beneficios que reportará el ferrocarril subterráneo. Desocupada. Llave en mano, puede visitarse de 8 á 10 y de 6 á 7 p. m. Más datos B. Mitre 537 ó Rivadavia 6842.—RISSO PATRON y Cía.
EL DGO. 10 de Dbre. á las 5. d3

CASA DE ALTOS AL NORte. Anchorena 823 al 27. Rodeado de las Avenidas Córdoba, Pueyrredón y Corrientes. Base 30.000 $. Barrio de gran valorización y magníficas construcciones. Próxima á la estación y plaza Once de Septiembre. Bancos y mercado de cereales. Mide 10 por 28. Su edificio consta: Planta baja, salón de negocio con vidrieras de muestras, 4 piezas, baño, cocina, pieza bajo la escalera y puerta independiente para familia; planta alta No. 827, tiene dos salas á la calle, gran salón, inmenso patio, escalera de mármol y demás comodidades; construcción en cal, cielos rasos de yeso y bovedillas, pisos de tea, puertas vidrieras, umbrales de mármol, mosaicos, etc. Más datos Bmé. Mitre 537.—RISSO PATRON Y Cía.
EL DGO. 10 de Dbre. á las 3.30. d3

CASA COMODA EN PALERmo. Darragueira 2234 entre Paraguay y Guatemala. Base 20.000 $ inclusive 6.000 cédulas argentinas. Próxima á la avenida Santa Fe, Plaza Italia y Jardín Botánico. Es barrio de construcciones modernas y preferido por nuestra gente pudiente. Cuenta con pavimentos, gas y eléctricos para todas direcciones. Mide 10 por 53. Su edificio consta de sala y escritorio al frente, 3 dormitorios, comedor, 2 piezas en altos, baño con w. c., cocina y w. c. y una pieza de madera al fondo, sótano, cielorrasos de yeso decorados, pisos de tea, muros empapelados, carpintería y celosías de cedro, galerías, umbrales de mármol, mosaicos, revestimientos, jardín, parrales, árboles frutales, gallinero, etc. Al frente tiene vereda de mosaico, arboledas y adoquinado. Visítese de 3 á 5. Más datos Bmé. Mitre 537.—RISSO PATRON y Cía.
EL DGO. 10 de Dbre. á las 4 y 30. d3

2 BONITAS CASAS AVDA. Chiclana 3060 y 62, entre Rioja y Urquiza. Base 10.500 $ cada una. Es barrio de rápidos y verdaderos progresos, edificios modernos, alameda en el centro, del boulevard perfectamente pavimentada y 10 líneas de eléctricos. Sus edificios constan, la No. 3060 de sala con balconcitos y celosías, comedor con sótano, dormitorio, baño, espaciosa pieza en altos con balcón en toda su extensión, cocina grande, w. c., etc.; la No. 3062 de iguales comodidades que la anterior. Ambas tienen cielos rasos de yeso, pisos de tea, puertas vidrieras con banderolas, umbrales de mármol, vereda y patio de mosaicos, arboleda etc. Más datos Bmé. Mitre 537.—RISSO PATRON Y Cía.
EL DGO. 10 de Dbre. á las 2 30. d3

CASA DE RENTA A 100 metros de las avenidas Cabildo y Monroe. En Belgrano, Calle Gral. Paz 2372. Base 10.000 pesos. Después detalles. Más datos, B. Mitre 537 ó Cabildo 2020.—RISSO PATRON y Cía.
EL DGO. 17 de Dbre. á las 5. v9

BUENA PROPIEDAD EN Floresta, Calle Quirno 670 entre Remedios y Merlo. Base 5.000 $ incluso 1.000 cédulas serie Z. Sus dimensiones son 10 vs. de frente por 34 de fondo y su edificio construído en cal y con buenos materiales consta de 2 amplias habitaciones, 1 chica, cocina y w. c. pisos pino de tea, cielorrasos de yeso, carpintería de cedro, galería, patio de mosaico, pozo semisurgente con bomba, jardín al frente, toda cercada de pared. Más datos en B. Mitre 537 ó Rivadavia 6842.—RISSO PATRON y Cía.
EL DGO. 10 de Dbre. á las 3 1/2. d3

TERRENOS

*5 ESPLENDIDOS TERRE*nos incluso una esquina sobre la importante avenida Segurola (adoquinada) y en breve con tranvía. En Floresta. Avenida Segurola y Miranda. Base 5 $ v. c., incluso 46 mensualidades de 28.50 á 48 $. Sus superficies varían de 250 á 600 vs. que son las ideales para construir la casa habitación. Son terrenos de inmenso porvenir y claramente lo demuestra la cantidad de casas que día á día se levantan en ese paraje lleno de atractivos y perspectivas. La avenida Segurola; arteria que une Flores con Villa del Parque, Devoto y otras, es la llamada á ser hoy la principal y de más movimiento de la capital. Más datos en B. Mitre 537 ó Rivadavia 6842.—RISSO PATRON y Cía.
EL DGO. 10 de Dbre. á las 4. d3

*12 LOTES DE DIMENSIO*nes ideales en 30 meses sin interés. En Villa Urquiza á 30 metros de Bebedero. Venta sin base á tanto la vara cuadrada. Dan frente á las calles Nahuel Huapi, Miller y Valdenegro, entrando en la venta dos esquinas cercadas de alambre tejido. Sus medidas son de 10 varas de frente por 30 y 80 varas de fondo cada lote. Están ubicados en la parte más valiosa de está importante zona de la capital. Son terrenos de una valorización rápida y segura por estar rodeados de varias líneas de tranvías eléctricos y trenes, como asimismo de una edificación moderna y lujosa que le imprimen á esta zona un verdadero centro comercial y de progreso. Están próximos á las avenidas Monroe, Triunvirato y Bebedero, ambas con líneas de tranvías eléctricos. Las dimensiones de estos terrenos se prestan para la construcción de petit hotel, casas de renta ó para habitarla. Forma de pago: Sólo se exigirá 3 mensualidades en el acto del remate más el 2 ojo de nuestra comisión y otras 3 al recibir el título definitivo por ante el señor escribano Andrés L. Berutti. Pidan planos y datos á B. Mitre 537 ó Cabildo 2020.—RISSO PATRON y Cía.
EL DGO. 10 de Dbre. á las 3. d3

ESPLENDIDO TERRENO A 20 mts. de la avenida Colegiales con doble línea de eléctrico. Sin base. Mide 10.40x52. Calle Charlone entre Colegiales y Olleros. Está ubicado en la parte de más porvenir y donde la tierra se valoriza rápidamente por sus fáciles comunicaciones y la edificación lujosa y moderna que se levanta en esos alrededores. Más datos, B. Mitre 537 ó Cabildo 2020.—RISSO PATRON y Cía.
EL DGO. 10 de Dbre. á las 5 1/2. d3

*EN MIRAMAR — LA MAN*zana C de la quinta núm. 1 en 14 lotes. Base 1.50 $ v. c. 1/3 parte al contado. 1/3 á 6 meses y 1/3 á un año con 6 ojo de interés. Son terrenos de dimensiones ideales cuyas superficies varían de 280 hasta 600 v. c. Distan 1 cuadra solamente de la plaza del Sur y 4 del mar. Las escrituras se extenderán por ante los señores Roverano, Lupi y Blanco. Más datos y planos á B. Mitre 537 que es donde se efectuará el remate.—RISSO PATRON y Cía.
EL JUEVES 7 de Dbre. á las 4. n28

*EL SALDO DE LOS 60 LO*tes en Floresta, en 80 mensualidades. sin interés. Base, $ 8 por mes cada lote. Es la única fracción central que admite que con pequeñas sumas mensuales pueda adquirir un terreno apto para construir la casa-habitación. Dan frente á la Av. Escalada y calles Ramos, Basualdo, Araujo, Corvalán, Alvariño, Echeandía y Zubiría. Distan sólo 50 metros de la Av. Alberdi (antes Campana), por donde pasará el tranvía de la compañía Franco-Argentina y 4 cuadras de la Avenida Larrazábal y del tranvía, próximo á electrificarse que va á los Nuevos Mataderos y al Riachuelo y cuya estación central queda en la Av. Rivadavia y Lacarra, el que en combinación con el Anglo-Argentino expende boletos á 10 centavos hasta la plaza de Mayo. El Anglo-Argentino es el concesionario del subterráneo, cuyos trabajos ya han sido iniciados y los que una vez terminados permitirán comunicarse de estos terrenos al verdadero centro comercial en un término no mayor de 30 minutos. Con 25 centavos de economía diaria se puede comprar uno de estos terrenos. Condiciones de pago: 3 mensualidades en el acto del remate más el 2 ojo de comisión y 3 al recibir la libreta que será dentro de los 15 días de la venta. Escrituras por el escribano señor Ricardo Puig Lómez, Rivadavia 714, una vez abonadas 10 nuevas mensualidades. Descuento del 11 ojo al que pague al contado. Títulos perfectos. Las mensualidades se pagarán en el Banco Francés del 1o. al 10 de cada mes. Terrenos medidos y amojonados, posesión inmediata. Mayores datos á nuestra casa central: B. Mitre 537 ó sucursal Flores, Rivadavia 6842.—RISSO-PATRON & Cía.
EL SABADO 9 de Dbre., á las 8 p. m. en salón de ventas. n29

*EN MIRAMAR 16 MANZA*nas que forman la chacra 11 del plano general. Venta por liquidación de sociedad. Base 35 centavos v. c. El pago podrá efectuarse, 1/3 parte al contado, 1/3 á 6 meses y 1/3 á un año con garantía hipotecaria, y 8 ojo de interés. Son terrenos altos y muy inmediatos á la población que se levanta en la chacra 5. A medida que Miramar es visitada despiertan mayor interés sus tierras. Como balneario es de gran porvenir y el desarrollo que en poco tiempo ha adquirido hace proveer una extraordinaria valorización de sus tierras. Cada manzana mide 12.099 varas cuadradas y se presta para un negocio de especulación. Las escrituras serán extendidas por ante los señores Roverano, Lupi y Blanco. Más datos y planos á B. Mitre 537, que es donde se efectuará el remate.—RISSO PATRON y Cía.
EL JUEVES 7 de Dbre. á las 4. n28

EN NECOCHEA — EN EL gran balneario del Sur, 6 terrenos con una superficie de 665 v. c. más ó menos en situación sobresaliente. Es venta resuelta y por liquidación de sociedad. Están situados á cuadra y media del bulevar C. Pellegrini, á cuadra y media del bulevar del Valle y á cinco cuadras de la plaza Rocha, ó sea uno de los parajes en que por su edificación ha sido muy favorecido. Los que han visitado Necochea, son los grandes propagandistas de su porvenir, pues resulta un balneario de espléndida playa y sumamente cómodo y agradable. Informes y planos en nuestro escritorio. B. Mitre 537, que es donde se efectuará el remate.
EL JUEVES 14 de Diciembre á las 4.—RISSO PATRON y Cía. d1

NOTA — En todas las ventas exigiremos del comprador el 8 ojo de seña y el 2 ojo de comisión (sin excepción).
RISSO-PATRON y Cía.

F. González Elizalde

Rivadavia 542 — U. T. 1691, Avenida

*SOBRE LA AVENIDA RI*vadavia en Floresta. 20 lindísimos lotes en 27 mensualidades, sin base á tanto la v|c. y sin interés. Sobre la avenida Rivadavia con doble vía de eléctrico á su frente y las calles bulevar Ramón L. Falcón, Araujo, Patrón y Corvalán. Son lotes de medidas todas especiales para levantar en cada uno de ellos el edificio que allí corresponda con arreglo á la importante ubicación que ocupan. Es algo realmente notable lo que se ofrece en venta reuniendo á más todas las comodidades á mano, lo que significa decir que adquirir allí un pedazo de tierra es asegurar el porvenir, máximo si se tiene en cuenta la facilidad del pago en que se ofrece y agrandándole el importante porvenir que lo será esa gran zona. Invito á que se visite el barrio y se estudie detenidamente lo conveniente que es adquirir allí para enseguida edificar la casa propia ó de renta.
EL DOMINGO 10 de Diciembre á las 3 p. m., sobre los mismos. Planos, datos y mayores informes á mi casa, Rivadavia 542. d3

IMPORTANTE TERRENITO esquina en 2 lindísimos lotes con adoquinado pago, á una cuadra de la avenida Rivera y dentro de un barrio casi todo edificado. Humboldt esquina á Castillo, miden 198 y 150 varas respectivamente, medidas que permiten levantar allí la casa de negocio ó habitación. Venta sin base á tanto la v|c. Mitad al contado y mitad á seis meses ó interés del 7 ojo. Títulos perfectos. Escritura por la oficina del señor Roverano.
EL DOMINGO 10 de Diciembre á las 5.30 p. m. Más datos é informes á mi casa, Rivadavia 542. d3

*Av. RIVERA Y Av. DORRE*go. Con adoquinado pago á su frente. Dos soberbios terrenos, están ubicados en una situación importantísima, reuniendo á mano toda clase de comodidades, desde luego es allí la ubicación precisa para levantar el gran edificio de renta, las casas habitaciones ú otra edificación de cualquier índole, de seguro que el capital que se emplee al efecto ha de producir en todo momento un alto y seguro interés. Miden 10 por 50 cada uno más ó menos. Venta sin base á tanto la v|c., tercera parte al contado y el resto á seis y doce meses sin interés firmando pagarés hipotecarios.
EL DOMINGO 10 de Diciembre á las 5 p. m. Datos é informes á mi casa, Rivadavia 542. d3

*SOBRE LA AVENIDA RIVA*davia entre Echenagucía y Dupuy, 6 soberbios lotes de tierra 4 lotes sobre la avenida Rivadavia y 2 sobre Yerbal entrando en uno de los 4 lotes una regia casa de 3 habitaciones, galerías y demás dependencias. Tienen superficie de 500 á 550 varas cada lote, medidas y ubicación que permiten levantar en todo momento el edificio que allí corresponda con arreglo á la ubicación importante que ocupa ese gran barrio.
Tiene doble vía de eléctrico á su frente como asimismo adoquinado el cual se paga en mensualidades, con las que cargará el comprador, quedando á beneficio del mismo lo pagado hasta la fecha. Venta sin base á tanto la vara cuadrada, á largos plazos.
EL DOMINGO 10 de Diciembre á las 3 de la tarde, sobre los mismos. Mayores datos é informes á mi casa Rivadavia 542. d3

BONITA CASITA A UNA cuadra de la avenida Rivadavia, en un barrio relativamente central y que reune todas clases de comodidades á mano, avenida Ramón L. Falcón al lado de la esquina de Corvalán, está construída en cal y con materiales de primer orden. Tiene jardín al frente, 3 habitaciones, cocina, w. c., galerías, cielos rasos de yeso, patio de mosaicos y demás comodidades. Base $ 4.000 á plazos.
EL DOMINGO 10 de Diciembre á las 3 p. m. Más datos ó informes á mi casa, Rivadavia 542. d5

Miller y Ricchini

EN FLORES — LA LINDA esquina Pedernera y Monte, compuesta de 322 varas cuadradas, á pocas cuadras al Sur de la plaza y á un paso de los tranvías, puede decirse en el centro de Flores, barrio todo poblado, venderemos
EL DOMINGO 10 de Diciembre, á las 2.30 de la tarde. Sin base. Seña y comisión de práctica. Más datos á nuestro escritorio. v6

JOSE A. FALBO

Especuladores

Jardineros

Quinteros

Horneros

El JUEVES 7 de DICIEMBRE

A LAS 3 P. M.

UN MILLON de VARAS

A 7 cuadras justas de la estación Merlo, F. C. O.

Lean el siguiente aviso:
1p

En MERLO, 1.000.000 *de var^s* de terreno. A plazos, para especuladores, á 7 cuadras de la estación, dividido en 41 fracciones desde 10.000 á 50.000 varas, apto para casas de recreo, criaderos, quintas de verdura y para especular dividiéndolo en lotes chicos para la edificación. Terreno alto y parejo rodeado por la edificación del pueblo de Merlo y Villa Amelia. Dista solamente siete cuadras de la estación, dos de la avenida Coronel Falcón y con frente al río de las Conchas. En algunos lotes existe una espléndida arboleda y otros son cruzados por deliciosos manantiales de agua surgente. Las barrancas sobre el río tienen ocho metros de altura. Fué conocido por del señor Román Lacaze, primero y después por de don Juan P. Prack. Se visita por la estación Merlo, donde hay carruajes gratis para conducir á los interesados. Base, 10 centavos vara cuadrada, pagadero 20 por ciento al contado, 20 por ciento á 6 meses, 20 por ciento á 12 meses, 20 por ciento á 18 meses y 20 por ciento á 24 meses sin interés y con garantía hipotecaria del mismo terreno. Seña, 8 por ciento. Comisión, 2 por ciento á cargo del comprador.
EL JUEVES 7 de Diciembre, á las 3 de la tarde, en nuestro escritorio Corrientes 645.—José A. Falbo. n23

Resultado del remate del Domingo en

ESCOBAR

210 lotes vendidos

Precios $ 4.60 á 18.50 por mensualidad
Promedio „ 7.00 „ „
Importe total $ 112.520.

Continua la venta particular. **JOSÉ CONTI.**

José Conti

*AVENIDA ALVEAR Y BUL*nes. Una cochera con 3.274.88 v. c. que se presta para la edificación de un gran palacio, casa de departamentos, establecimiento industrial, etc. Ubicación notable en lo mejor del faubourg porteño. Frente á la calle Bulnes 2742 entre Avenida Alvear y Cerviño con contrafrente á la proyectada calle Vidt, lo que duplica su importancia. Sus medidas lineales son por títulos 14 metros, 46 de frente á la calle Bulnes, 43 metros 30 en el costado S., donde empieza un martillo de 7m79 por un fondo de 49 metros hasta llegar á la calle Vidt, teniendo en el contrafrente á Vidt 29 metros y entre muros 40m13. Por el lado N. una línea de 92m03. Todo encierra una superficie de 2.456.16 m. c. igual á 3.274.88 v. c. que se hallan dentro del perímetro de cercos. De la mayor cantidad de metros tiene posesión el propietario desde hace 33 años según escritura de adjudicación. Está gravada con 22.000 cédulas hipotecarias argentinas con las que cargará el comprador si lo desea. Base $ 80.000 que representan $ 24.40 por vara cuadrada. Seña 8 ojo y 2 ojo de comisión. Tiene edificio de material de 2 salas á la calle, gran entrada, pesebres y cocheras por ambos costados con paradas de ladrillo y medio. Todo de acuerdo con las ordenanzas municipales y aun después de lo mencionado queda una extensión de tierra al fondo con frente á la proyectada calle Vidt como para ejecutar una nueva construcción. Tiene un contrato que vence en Mayo de 1913 á razón de $ 480 mensuales.
EL JUEVES 14 de Diciembre á las 4 en mis oficinas, Bolívar 189.—José Conti.

JUDICIAL — 2 TERRENOS en Flores y Caballito, de poco precio, por orden del señor juez doctor Raimundo Navoira y cuenta de la testamentaría de don Juan Destoc, venderé
EL VIERNES 8 de Diciembre (fiesta).
A LAS 3—Terreno esquina Fournier y Chilabert á una cuadra de las avenidas La Plata y Chiclana, con adoquinado y tranvías número 1, manzana F. Mide 10 metros al SE., 38m25 al SO., 38m12 en un contrafrente y 10 metros en el otro. Base, pesos 5 el metro cuadrado.
A LAS 4.30—Terreno calle Cosquín entre Tandil y Chicago, á 3 cuadras al Oeste de la principal entrada de los Mataderos. Lote 11, manzana 15. Mide 8m66 de frente al NE. por 43m56 y 40m52. Contrafrente, 9m11. Base, $ 4 el metro cuadrado. Seña, 10 por ciento y 2 por ciento de comisión. Datos, Bolívar 189 ó secretaría de Giménez Zapiola. n29

*CASA COMODA EN PALER*mo, lista para habitarla en seguida y que puede verse todos los días de 4 á 6, pues está desocupada, calle Uriarte 1731, á 3 cuadras al Norte de Córdoba, que tiene varias líneas de tranvías Mide 7m794 de frente al Oeste por 30m36 de fondo. Edificio: sala, comedor, 4 dormitorios, cocina, w. c., pozo semisurgente. Forma de pago: mitad al contado, mitad á uno ó dos años con el 9 por ciento de interés. Base, $ 15.000.
EL DOMINGO 10 de Diciembre, á las 5.30 de la tarde, la venderé. Seña, 8 por ciento y 2 por ciento de comisión. Datos, Bolívar 189. José Conti. d1

CASA CALLE OLLEROS Y Martínez, á una cuadra de Colegiales, con gran salón de negocio, dormitorio, dos de altos, cocina, baño, mosaicos, w. c., tirantería de hierro, cielos rasos de yeso, puerta de cedro y hierro á la calle, etc. Es una casa nueva y lista para habitarla, ubicada en barrio que progresa constantemente. Seña, 8 por ciento y 2 por ciento de comisión. Las llaves al lado. Base, 15.000 $.
EL DOMINGO 10 de Diciembre, á las 5 de la tarde, la venderé. Datos, Bolívar 189.—José Conti. d1

EN BELGRANO— A MEDIA cuadra de Cabildo y una de Colegiales, dentro del macizo de mayores y selectos edificios, el barrio especial alto y con varias líneas de tranvías. Casa grande, espaciosa y en perfecto orden. Base, pesos 20.000.
EL DOMINGO 10 de Diciembre, á las 5.30 de la tarde, venderé la casa calle Olleros 2025, entre Cabildo y Tres de Febrero, compuesto su terreno, de 10 varas de frente por 40 varas de fondo. Edificio: 3 piezas, comedor, baño, servicio, despensa, cocina, galerías, cielos rasos de yeso, patios de mosaico, celosías, adoquinado, vereda de piedra, aguas corrientes. Puede verse de 4 á 6 el miércoles hasta el día del remate. Seña 8 ojo y 2 ojo de comisión. Datos, Bolívar 189. Títulos perfectos.—José Conti. d1

*CASA CENTRAL A 3 CUA*dras de Callao, del Salvador, 1 de Corrientes, está ubicada en la calle Lavalle 2121. Consta de 8m30 de frente por 27 metros de fondo, por títulos entre muros, ad corpus. Edificio: sala, 4 dormitorios, comedor, 1 pieza chica, cocina, cloacas, calle pavimentada de asfalto, puede producir 250 pesos por mes.
EL JUEVES 14 de Diciembre á las 4 con la base de 27.000 pesos en mis oficinas, Bolívar 189, procederé á vender la finca descripta, es un negocio que por su ubicación, base y medidas se recomienda solo. Visítese. Los títulos son perfectos y puede verse en mis oficinas, donde se dará el remate. Seña 8 ojo y 2 ojo. de comisión.—José Conti. n30

*AL OESTE CASA ESQUI*na, á un paso de Triunvirato, dentro del macizo del movimiento de los establecimientos industriales y fábricas, esquina que puede ampliarse su edificio y dar alta renta. Está ubicada, calle Acevedo 606 esquina Velazco, mide 6 metros de ochava, 6m83 de frente, 11m05 en un lado y 17m48 en el otro. Consta de dos piezas bajas, una de altos, cocina, w. c., frente imitación piedra, pozo semisurgente, preparada para altos, adoquinado pago por los dos lados.
EL DOMINGO 10 de Diciembre, á las 4 de la tarde, la venderé con la base de pesos 7.500. Datos, Bolívar 189. Seña, 8 por ciento y 2 por ciento de comisión.—José Conti. d1

*BELLA VISTA TRIUNVIRA*to, Pampa y Giribone. 4 lindos lotes que se venderán en mensualidades.
EL DOMINGO 10 de Diciembre, á las 4.30 p. m.
1o. Terreno, Avenida Bella Vista, entre Campillo y Llerena, de 11v26 de frente por 26v17 y 31v31. Superficie 277 v. c. En 60 mensualidades, sin interés, abonando 5 adelantadas. Base, $ 15 v. c. Adoquinado pago al frente.
2o. Dos terrenos, Avenida Bella Vista, entre Triunvirato y Pampa, de 360 y 400 varas cuadradas. Adeudan 50 mensualidades de $ 35 y 40 respectivamente. El excedente al contado. Base, $ 8 v. c.
3o. Terreno Giribone y Urdinarrain. 1.200 v. c. Base, $ 6 v. c. Títulos perfectos. Comisión 2 ojo. d3

MAURE Y TRIUNVIRATO— notable lote de terreno, al lado del tranvía Lacroze, entre buena edificación y próximamente con adoquinado al frente. Base, $ 15 v. c.
EL DOMINGO 10 de Diciembre, á las 3.30, venderé el terreno, calle Maure, entre Triunvirato y Avda. Forest, que mide 9 m. de frente al E. por 25m42 de fondo en el costado S. y 20m16 en el del N. Superficie 273.49 varas cuadradas. — Títulos perfectos. Seña 8 por ciento y 2 por ciento de comisión. Planos, Bolívar 189.—JOSE CONTI. d3

AVENIDA SAN MARTIN Y Monte Dinero. 2 lotes en un barrio de edificación constante. Sin base. A plazos.
1o. Un terreno No. 6, manzana 15, calle Monte Dinero, entre avenida San Martín y Cucha-Cucha. Sup. 421.26 v. c. adoquinado al frente, que se paga en 24 mensualidades de $ 57.40 cada una. Forma de pago: Mitad al contado y mitad á un año de plazo, sin interés.
2o. Terreno No. 17, manzana 4, calle Miriñay, entre Monte Dinero y Desecado. Mide 10 v. por 42.70. Adeuda 13 mensualidades de $ 48.40, el excedente al contado. Seña 8 por ciento. Comisión 2 por ciento.
EL DOMINGO 10 de Diciembre, á las 3 p. m. sobre los mismos terrenos.—JOSE CONTI. d3

EN URQUIZA — 4 LOTES A 2 cuadras al SE de la estación. En el hermoso barrio de Villa Modelo, donde la edificación que se hace es moderna y elegante, deduciéndose de ella un gran centro aristocrático en formación. Medidas apropiadas para construir buenas casas ó casa-quintas. Calle Altolaguirre entre Olazábal y Mendoza. Base $ 7 v. c. con opción. Forma de pago: Mitad al contado y mitad á un año de plazo con el 8 por ciento de interés. Títulos perfectos que se otorgarán por ante el escribano, señor Benincasa. Seña 8 por ciento y 2 por ciento de comisión.
EL DOMINGO 10 de Diciembre, á las 5 p. m. sobre los mismos terrenos.—JOSE CONTI. d3

ENTRE SAN ISIDRO Y SAN Fernando, 108 lotes, que se venderán en 100 mensualidades sin interés, con base de $ 5 por mes. 10.000 ladrillos gratis por cada lote. Con aguas corrientes en los mismos terrenos y entre edificación nueva. Son terrenos de indiscutible porvenir por su proximidad á la estación Victoria con más de 70 trenes diarios; de los grandes talleres del F. C. C. A. en los que trabajan centenares de obreros, y de la avenida Santa Fe, adoquinada, y en la que actualmente se están fijando los rieles del tranvía eléctrico desde el puerto de la capital al Tigre. Merecen la atención de los que operan con poco capital por las garantías de valorización que ofrece su alegre ubicación con frente á las vías del ferrocarril y las positivas comodidades de que ya dispone y entre las que puede citarse, la escuela del Estado, con un excelente edificio, las aguas corrientes que provee la empresa de San Fernando y cuyas cañerías cruzan los terrenos en venta, el hospital, recientemente inaugurado, los edificios levantados por los compradores de los remates anteriores, etc. Condiciones de venta: En 100 mensualidades, sin interés, con 10.000 ladrillos gratis por lote. Seña, tres mensualidades en el acto del remate, más 2 por ciento de comisión y otras 3 mensualidades más dentro de los 5 días, dándose la posesión inmediata de los terrenos. Las mensualidades empezarán á pagarse del 1 al 10 de Enero de 1912 en el Banco de Galicia y Bs. As., calle Cangallo 455. Lotes amojonados, líneas municipales aprobadas por la intendencia de San Fernando. Escrituras definitivas por ante el escribano H. V. Eregazzi, B. Mitre 519. Transcurridas 20 mensualidades. Descuento del 20 por ciento por pago al contado. Títulos garantidos á disposición de los interesados en la escribanía nombrada. Nota importante: Los ladrillos se acordarán de acuerdo con las condiciones estipuladas en los planos.
EL DOMINGO 17 de Diciembre, á las 3 p. m. Tren gratis de Retiro (viejo), á las 2.15, parando en Belgrano á las 2.25. En caso de lluvia el remate se efectuará en mis oficinas Bolívar 189, á las 3.30.—JOSE CONTI. d3

*EN GARIN — 18 MANZA*nas, divididas en 596 lotes y 36 cuartos de manzana. Frente mismo al andén de la estación.
EL DOMINGO 7 de Enero. Tren gratis de Retiro. Planos y boletos. Bolívar 189.—JOSE CONTI. d5

ARTURO ETCHEGARAY

*JUDICIAL EN PERGAMI*no, 1.986 hectáreas, 04 áreas, 97 centiáreas de riquísimo campo alto, de tierra especial, apto para alfalfa y para cualquier cultivo, con la estación Pinzón, F. F. C. C. G. S. B. A. en el campo; en cinco lotes que varían entre 353 hectáreas y 468 hectáreas. Este campo situado en la región de los grandes maizales, por su situación excepcional tiene un inmenso porvenir, pues está á seis horas de la capital federal y á pocas de los puertos del Rosario y San Nicolás y á más de lindar con la estación Pinzón, F. F. C. C. G. B. A., dista sólo 30 cuadras de la estación Alfonso, F. C. C. A., una legua y media de la estación Basualdo. F. C. C. A. y cuatro leguas de la ciudad de Pergamino, donde convergen las líneas de F. F. C. C. que le ligan directamente con los puertos de embarque y mercados de consumo dando así, fácil salida á sus productos. El partido de Pergamino, reconocido como uno de los más fértiles de la provincia, está fraccionado en su mayor parte en pequeños lotes dedicados al cultivo intensivo y no es común que salgan á la venta grandes extensiones, á los agricultores se les presenta una oportunidad única tal vez de adquirir una cantidad de tierra en la zona donde el rendimiento de las sementeras es bien conocido, y á los especuladores una ocasión de ganancia segura, comprando este campo que vendo judicialmente, al contado y con el contrato que más adelante menciono, para venderlo oportunamente en pequeñas fracciones y con facilidades de pago, para lo cual se presta por tener la estación Pinzón en el mismo. Este campo reconoce un contrato de locación á favor de los señores San Martín y Larrañaga, que vence el 31 de Diciembre de 1912, á razón de 14.80 pesos por hectárea pagadero por semestres adelantados, siendo el impuesto á la producción á cargo de los arrendatarios.
EL MIERCOLES 13 de Diciembre á las 3 p. m., en mi casa Cangallo 472, remataré al contado el campo arriba mencionado, en cinco lotes, cuyo detalle de superficies, tasaciones y bases de venta es el siguiente:
Lote número 1, con población, superficie 354 h., 17 á., 87 c. Tasación 410 pesos. Base, 328 pesos. Lote número 2, con población. Superficie 468 h., 19 á., 77 c. Tasación 410 pesos. Base 328 pesos. Lote número 3. Superficie 412 h., 02 á., 99 c. Tasación 360 pesos. Base 288 pesos. Lote número 4. Superficie 353 h., 60 á., 47 c. Tasación 370 pesos. Base, 296 pesos. Lote 5, con poblaciones principales. Superficies 398 h., 02 á., 87 c. Tasación 370 pesos. Base 296 pesos.
Venta judicial ordenada por el señor juez de la instancia en lo civil y comercial de la ciudad de La Plata, doctor Maximiliano Aguilar, en los autos testamentarios de don Juan Esteban Escurra, que tramitan por la secretaría del señor don José Alberto González, donde están los títulos y el contrato de locación para que puedan revisarlos los interesados. Las escrituras serán otorgadas por los escribanos señores Enrique Resta y Andrés Ordoqui, Avenida de Mayo 634. Seña 10 ojo en efectivo. Comisión 2 ojo á cargo de los compradores. Más detalles á la secretaría arriba indicada y á mi casa, Cangallo 472, capital federal. En Pergamino, el cochero Martiniano Machado, calle 25 de Mayo 644, conoce todos los mojones del campo.—Arturo Etchegaray. n14

*GUIDO, F. C. S. — ENSAN*che del ejido del pueblo de Guido, cabeza del partido del mismo nombre, en lotes de chacras, quintas y solares con la estación Guido, F. C. S. dentro de la fracción en venta. Grandes facilidades de pago, que pone la subdivisión de esta tierra al alcance de todo comprador y viene á llenar una necesidad, pues dicho pueblo sin ejido y oprimido por los grandes terratenientes tenía hasta ahora una vida precaria. El pueblo y estación Guido, F. C. S., empalme de las líneas del Sur con el ramal á Juancho, hoy hasta Vivoratá, que lo pone nuevamente en comunicación directa con el gran puerto de Mar del Plata y el aumentar su ejido con lotes de chacras, quintas y solares, hacen que venga á recuperar dentro de los pueblos de la provincia, la importancia que le corresponde, pues ahora se puede descontar su vida propia y su rápido porvenir. Sus tierras inmejorables para agricultura, saneadas perfectamente por los canales de desagues; sus pastos tiernos de engorde que las hace aptas para ganadería, demuestran bien á las claras, la importancia y el porvenir del negocio que ofrezco á mi clientela, lo que unido á la liberalidad de los propietarios de ella que por mi intermedio ofrecen á la venta la tierra sin base y al mejor postor y con grandes facilidades de pago, hacen de esta operación un negocio seguro y de resultados inmediatos. En las tierras de Guido, crece la alfalfa de una manera excepcional y también los tréboles, avena y cebadilla australiana. Estos dos últimos forrajes son superiores á la alfalfa y colocan á los campos del Sur de la provincia en mejores condiciones que los del Oeste.
EL VIERNES 8 de Diciembre á las 12 del día, en la misma estación Guido, F. C. S., donde estará la carpa con mi bandera, procederé á la venta sin base y al mejor postor de las chacras, quintas y solares, de acuerdo con el plano levantado por los ingenieros señores Belaunce, Meyer y Benavídes y en las siguientes condiciones de pago: Chacras y quintas: 10 por ciento al firmar el boleto. 15 ojo al escriturar, que será dentro de los sesenta días de la fecha del boleto, 25 ojo á un año, 25 ojo á dos años y 25 ojo á tres años con pagaré hipotecario y 7 ojo de interés año vencido. La contribución directa y el impuesto agropecuario desde 1913 es por cuenta de los compradores 3 ojo de descuento sobre las cantidades á plazo ó sea sobre el 75 ojo al que abone al contado. Solares: En 36 mensualidades, entregando cinco mensualidades á cuenta de precio y empezando á pagar las subsiguientes del 1o. al 10 de Enero de 1913; al que abonare al contado, 10 ojo de descuento sobre la cantidad á plazos ó sean sobre las 31 mensualidades restantes. La contribución directa desde 1912 es por cuenta de los compradores. Las áreas de las chacras varían entre 10 hectáreas y 40 hectáreas, las quintas de 1 hectárea á 5 hectáreas y los solares desde 600 metros cuadrados á 1.600 metros cuadrados, todo perfectamente mensurado y amojonado por los ingenieros arriba expresados, quienes darán posesión inmediata de la tierra conforme se escriture. Títulos perfectos. Escrituras matrices ante los escribanos que se designarán el día del remate. Comisión 2 ojo al comprador. Para revisar el campo hay trenes diurnos y nocturnos todos los días que salen de Constitución á las 7 a. m. y á las 8 p. m. Por planos y más detalles á mi casa, Cangallo 472 en Buenos Aires, á Francisco Bertrán en Divisadero, F. C. S. y á Marcelino Ramírez en General Guido.—Arturo Etchegaray. n14

En TRENQUE LAUQUEN, A 3 leguas de la estación La Zanja y á una legua del ramal en construcción de La Zanja á Meridiano V. La chacra número 31 de la colonia La Abundancia, compuesta de 100 hectáreas, campo alto, de tierra fértil, apta para cualquier cultivo y especial para trigo, lino y alfalfa, con agua abundante de 3 á 4 metros. Venta forzosa por ausentarse su propietario á Europa. Sin base.
EL MIERCOLES 13 de Diciembre á las 3 p. m en mi casa, Cangallo 472, procederé á la venta de la chacra antes mencionada, sin base al mejor postor, pagadera la mitad al contado y la mitad á un año de plazo con el 7 ojo de interés. Títulos perfectos. Seña 10 ojo. Comisión 2 ojo al comprador. Más detalles á mi casa, Cangallo 472 ó á la fonda italiana de Pedro Calroli en Trenque Lauquen.—Arturo Etchegaray. n17

CHACRA EN LOS CAMPOS de la sucesión de don Pedro Henestrosa. En el deslinde de los partidos de Junín y Lincoln, hoy General Viamonte. La chacra No. 5, letra C, de dicha sucesión, compuesta de 104 h. 30 á. 51 c., á 30 cuadras de la estación Balgorrita, en el ramal de Chacabuco á Germania, F. C. P. y tres leguas y media de Junín. Campo alto, de riquísima tierra en la conocida zona de la alfalfa, y apto para cualquier cultivo. Base real y positiva, $ 320 la hectárea.
EL MIERCOLES 13 de Diciembre á las 3 p. m., en mi casa, Cangallo 472, procederé á la venta de la chacra antes mencionada con la base de 320 $ m|n la hectárea, debiendo cargar el comprador con una hipoteca de $ 8.800 oro ó sea 20.000 $ m|n por cinco años al 8 ojo de interés anual, cancelable en cualquier momento, pagando un trimestre de intereses y el resto al contado. Seña 10 ojo. Comisión 2 ojo. Planos y más detalles á mi casa, Cangallo 472.—Arturo Etchegaray. n23

*PUEBLO Y COLONIA San*to Domingo. Rodeando la estación Santo Domingo, F. C. S. 4o. remate. Sald de chacras, quintas y solares. En las mismas condiciones de venta y pago de los remates anteriores.
EL DOMINGO 10 de Diciembre á la 1 p. m. en el Hotel Central de Santo Domingo. Planos y detalles á mi casa, Cangallo 472.—Arturo Etchegaray. n14

JUDICIAL—EN GONZALEZ Catán. "La Isabel", de Escurra, en el deslinde de los partidos de Merlo y Matanza, 577 hectáreas, 62 áreas, 22 centiáreas, rodeando la estación y pueblo González Catán, reconocido como de lo mejor de la provincia, dividido en 37 lotes de quintas que varían entre 750 y 9.500 metros y 37 lotes de chacras que varían entre 5 y 34 hectáreas, á sólo tres cuadras de la estación González Catán y á 30 kilómetros de la plaza de Mayo. El partido de Matanza, ha estado hasta hace poco tiempo dedicado casi por entero á la ganadería, debido á que, á pesar de estar lindando con la capital federal, la falta de medios de comunicación no permitía traer á la ciudad los productos de un cultivo intensivo; hoy dos ferrocarriles de trocha angosta lo cruzan de extremo á extremo y ha venido como consecuencia inmediata la subdivisión de la tierra que estaba en manos de tres ó cuatro propietarios, dando origen esto á la formación de florecientes pueblos. Hace un año, se formó allí el de González Catán, que linda con La Isabel, llamado á ser el más importante de la línea por las siguientes razones: dista sólo 45 minutos de la capital, es el empalme de los ramales á La Plata y á Rosario, ya construídos y á Bahía Blanca á construirse, hay varios trenes de ida y de vuelta, tiene un ejido de 700 hectáreas más ó menos que le permiten tener su vida propia, la tierra es propicia para cualquier cultivo y el agua es dulce, abundante y está á tres y cuatro metros. La variada superficie de los lotes en que se ha dividido. La Isabel, permite que allí pueda instalarse el horticultor el jardinero, el chacarero, el tambero, etc. y ofrece también al especulador una oportunidad brillante de lucro seguro, comprando en este remate judicial, al contado, un área de importancia y vendiéndola en pequeños lotes con las facilidades de pago convenientes. La casa principal de La Isabel, ubicada en 34 hectáreas, con el precioso parque que la rodea es una mansión preciosa y venderé ese lote con la base de $ 40.000. Visiten el terreno y cada uno encontrará allí su conveniencia.
EL DOMINGO 17 de Diciembre, á la 1 de la tarde, sobre los mismos terrenos, continuando el día 18, á la hora que se fijará oportunamente en caso de no terminarse la venta, remataré el campo antes mencionado en 37 lotes de chacra de 5 á 34 hectáreas, cuyas bases varían entre $ 480 y 1.150 por hectárea y 37 lotes de quinta de 750 metros á 9.500 metros, cuyas bases varían entre $ 360 y 1.440 por lote y los muebles, enseres y semovientes del establecimiento, en las siguientes condiciones: chacras, por hectárea, al contado según bases, quintas, por lote, al contado, según bases. Seña, 10 por ciento en efectivo. comisión 2 por ciento á cargo de los compradores. Muebles, enseres y semovientes, sin base, al contado, debiendo retirarse los artículos dentro de las 48 horas de terminado el remate. Seña, 10 por ciento en efectivo. Comisión, 4 por ciento á cargo de los compradores. Las escrituras de los lotes situados en el partido de Matanza, serán otorgadas por los escribanos señores Enrique Resta y Andrés Ordoqui, Avenida de Mayo 634 y las de los lotes, situados en el partido de Merlo, por el escribano señor Isidoro S. Boyé, Avenida de Mayo 564. El día del remate saldrá un tren especial gratis de la estación central (Vélez Sársfield y Suárez) á las 12 m., para el cual es necesario pedir boletos gratis á mi casa, Cangallo 472 y para tomar ese tren, los interesados tienen los tranvías 24, 29 y 69. Venta judicial ordenada por el señor juez de primera instancia en lo civil y comercial de la ciudad de La Plata, doctor Maximiliano Aguilar, en los autos testamentarios de don Juan Esteban Escurra, que tramitan por la secretaría de don José Alberto González, donde están los títulos para que puedan revisarlos los interesados. Más detalles á la secretaría arriba mencionada ó á mi casa, Cangallo 472.—Arturo Etchegaray. n18

Gondra y Schwarz

*EN ADROGUE — En el Par*que Mariano Demaría, un chalet, una casa y 12 espléndidos lotes de terreno situados en la calle Norther y camino real á Lomas de Zamora, á 8 cuadras justas al Oeste de la estación, en el paraje más alto, más saludable y de mayor porvenir debido á que están rodeados de una gran cantidad de chalets modernos y además por estar situados entre la estación del ferrocarril y el camino real á Lomas de Zamora, que es en los pueblos del Sur lo que la Avenida Santa Fe en los del Norte. Los terrenos tienen una superficie que varía entre 265.80 y 947.88 varas cuadradas y todos tienen frente al camino real á Lomas de Zamora, por donde muy en breve pasará el tranvía número 102 de la compañía de Tranvías Eléctricos del Sud. La luz eléctrica y las aguas corrientes á una cuadra de los terrenos en venta. El chalet tiene el frente á la calle Norther y consta de 3 habitaciones, dos piezas chicas, galpón, dos gallineros, plantas de adorno y árboles frutales, superficie 1.427.39 varas cuadradas, la casa con frente á la misma calle y una superficie de 829.73 v. c. consta de dos habitaciones, cuarto de baño, w. c., pozo semisurgente y gallinero. Base, $ 1 la vara cuadrada para los lotes y $ 4 para los lotes edificados, pagaderos en 48 mensualidades, sin interés.
EL DOMINGO 10 de Diciembre, á las 4 de la tarde, sobre los mismos. Condiciones de pago: tres mensualidades al entregar la libreta y las 45 restantes del 1 al 10 de cada mes en nuestro escritorio. Los títulos definitivos se otorgarán por ante la escribanía de los señores Bigliano y Abadie, calle Rivadavia 842, una vez abonadas quince mensualidades. Posesión inmediata. Títulos perfectos. Seña, tres mensualidades. Comisión, 2 por ciento. Planos é informes, á nuestro escritorio, calle Florida 78.—Gondra y Schwarz. d4

José M. Altea

JUDICIAL — EN JUJUY — 50 leguas de campo.
EL VIERNES 22 de Diciembre del corriente año á las 4 p. m. en mi escritorio, Balcarce 130. Venta ordenada por el señor juez de primera instancia, doctor Víctor M. Gómez en auto de fecha 13 del corriente mes y año. Los campos de los menores Sorichi, ubicados en el distrito de Moreno, departamento de Tumbaya de esta provincia, denominados Moreno Chico, Quirquincho, Moreno Grande, Saladillos y San José de Chañi. La estación Pumamarca del Ferrocarril Central Norte, que dista 59 kilómetros de Jujuy, da acceso á estos campos con buen camino. Por vía Salta, hay camino carretero. Los yacimientos de bórax abarcan una buena zona, habiendo establecidas dos fuertes compañías que extraen grandes cantidades anuales de bórax. Hay campos de pastos naturales y aguadas permanentes, con varios arrendatarios. Condiciones de venta. Los campos Moreno Chico, Quirquincho, Moreno Grande y Saladillo, que son próximamente 30 leguas en una fracción, con la base de un peso con treinta y cinco centavos la hectárea ($ 1.35 pesos). Estos campos están mensurados oficialmente. Condiciones de pago: la mitad al escriturar, y la otra mitad si el comprador desea, con hipoteca á seis y nueve meses con el 7 ojo de interés anual. Seña 10 por ciento. Escritura, testimonio y registros por cuenta del comprador. El campo San José de Chañi, que está calculado en 20 y media leguas, lo venderé con la base de un peso treinta centavos la hectárea ($ 1.30). Condiciones de pago: la mitad al contado y la otra mitad á los 20 días de aprobado judicialmente el deslinde y mensura, que [illegible] por cuenta del comprador, otorgando hipoteca especial hasta la cancelación del saldo. Seña 10 o|o. Escritura, testimonio y registro, por cuenta del comprador. Los títulos son perfectos, y el plano se encuentra en el escritorio del suscrito á la disposición de los interesados. La venta es de acuerdo con el artículo 550 del código de procedimientos civiles. Jujuy 25 de Noviembre de 1911.—José M. Altea M. P. v22

Enrique A. Martínez y Cía.

*UN CAMPO EN EL DEPAR*tamento Victoria, provincia de Entre Ríos, cerca de las estaciones Ramírez y Aranguren (F. C. E. R.), compuesto de 256 hectáreas, y dividido en 4 lotes. Tierras especiales para agricultura. Ver "La Razón" del 28 de Noviembre próximo pasado, que trata de la bondad de la región, en la cual la próxima cosecha se presenta espléndida. Aparte, una isla en el mismo departamento Victoria (Entre Ríos). La isla Laurelsal, sobre el arroyo Paranacito, á 2 horas del Rosario, compuesta de 1.007 hectáreas y 46 áreas, dividida en 4 lotes de 200 á 300 hectáreas cada lote. Linda con el arroyo Paranacito, Riquelme y Vargara, Julio Acebal. La feracidad de estas tierras, altas é innegables, la facilidad y baratura de trasportes y su proximidad á los grandes mercados de consumo, Rosario y Buenos Aires, las colocan arriba de toda ponderación. El campo y la isla se rematarán sin base. Condiciones de pago: 1|3 parte al contado, y las 2|3 partes restantes á 6 meses, con el interés de 8 ojo anual. Remataremos:
EL JUEVES 7 de Diciembre, á las 3 de la tarde, en nuestra casa, Bolívar 121. Las escrituras se harán ante los escribanos señores A. Carcano del Campo y Oscar J. Alassio. Por más datos y planos. Enrique Martínez y Cía., Bolívar 121. v7

*EL MISMO DIA 7 DE DI*ciembre, remataremos en nuestro salón de ventas un lote de terreno en Miramar, [illegible] el lote 1 de la manzana NN, de 20 por 60 v., esquina, á 3 cuadras de la plaza Pueyrredón, sin base. Por más datos y planos, Enrique Martínez y Cía., Bolívar 121.

CARRUAJES GRATIS

La quinta "El Molino", en la estación Florencio Varela, ferrocarril del Sud, dividida en 468 lotes, con casas, arboledas, etc. remataremos con la ínfima base de 50 centavos la mensualidad. Todas las mañanas hasta las 12 m. habrá carruajes gratis, con nuestras banderas, que conducirán á los interesados que deseen visitarla. No podrá presentarse otra vez, una oportunidad como esta!

Planos en Olavarría 449 (Boca), ó en Rivadavia 640.

FURST y DOMINGUEZ

Furst y Domínguez

640—RIVADAVIA—640

EN FLORENCIO VARELA— 468 lotes en la quinta El Molino, situada al Este de la estación Florencio Varela (F. C. Sud), frente por frente al magnífico chalet del doctor Sotero F. Vázquez, y entre hermosas casas-quintas. Hemos demostrado muchas veces los constantes progresos de este lindo pueblo, por lo que creemos inoficioso volver hacerlo, sólo podemos que visiten esta quinta, para lo cual habrá coches gratis, en la seguridad que resultarán compradores dada su buena ubicación y altura, y sus condiciones únicas de pago, que no podrán ser igualadas por ninguna otra venta que se ofrezca en ese pueblo. Entran en la venta dos buenas casas de material, galpones, etc., teniendo la mayoría de los lotes árboles frutales y forestales. En la estación Florencio Varela, hay coches gratis todos los días hasta las 12 m. que conducirán á los interesados á visitar los terrenos. Base única y excepcional, 50 centavos el lote por mes, en 80 mensualidades, sin interés.
EL SABADO 9 de Diciembre, á las 8 30 de la noche y el domingo 10, á las 2 de la tarde, ambos días en nuestra casa, Rivadavia 640, donde se sortearán tres lotes absolutamente gratis, entre todos los compradores que resulten. Seña, 3 mensualidades. Comisión, 6 pesos por lote. Títulos perfectos. Posesión inmediata para que puedan edificar ó cercar en seguida. Pidan planos y datos en Olavarría 499 (Boca), ó en nuestra casa, Rivadavia 640.

Sobre Floresta

¡UN TERRENO

POR 8 PESOS

MENSUALES!

EN FLORESTA

115 LOTES

v10dic.

115 LOTES EN FLORESTA en 80 mensualidades, á pocas cuadras de los tranvías eléctricos á plaza de Mayo números 45 y 48, con frente á los bulevares Provincias Unidas y Circunvalación, y á las calles Porvenir, Progreso, Liniers, Independencia, 12 de Octubre, Flores y otras. Son los únicos terrenos que quedan disponibles en este hermoso barrio, llamado por su alto dominio el macizo de edificación de la capital, hallándose la mayoría de los lotes que vendemos entre buenos edificios. Las grandes facilidades de pago, como también los fáciles medios de comunicación para trasladarse al centro por sólo 10 centavos, son motivos suficientes para recomendar á todos esta venta excepcional, que les resultará una excelente caja de ahorros. Lotes de 300 á 600 varas. Base, 8 pesos el lote por mes, á liquidar en 80 mensualidades, sin interés, con títulos definitivos.
EL DOMINGO 10 de Diciembre de 1.30 á 2, saldrán tranvías gratis de Victoria y Balcarce (plaza de Mayo) los que podrán tomarse á su paso por Paseo Colón, San Juan, Boedo, Carlos Calvo, Río Cuarto y Provincias Unidas, los que llevarán carteles de remate. También saldrán tranvías gratis del Parque Patricios (Rioja y Caseros) y tomarán por Caseros, 24 de Noviembre, San Juan y de ésta por el mismo recorrido de los que salen de plaza de Mayo. Para mayor comodidad de los interesados, en la esquina de Provincias Unidas y Murguiondo habrá carruajes gratis el día del remate. Seña 2 mensualidades. Comisión 2 ojo. Títulos perfectos. Posesión inmediata para que puedan edificar ó cercar los que así lo deseen. Pidan planos y boletos en Sadi Carnot 932 ó en nuestra casa, Rivadavia 640.—Furst y Domínguez. n27

VILLA CIRCUNVALACION. —La reserva de la verdadera Villa Circunvalación, de propiedad de D. Marcelo Luciano Manini, 116 lotes ó sea lo único que queda disponible en los alrededores de la estación. Base 6 $ el lote por mes, en 80 mensualidades, sin interés.
EL DOMINGO 17 de Diciembre á la 1.30 tren gratis. Pidan planos y boletos en Victorio 1450 ó en Rivadavia 640.—Furst y Domínguez. d3

1 PESO EL LOTE POR MES —161 lotes en la estación Berazategui (F. C. Sud), en 80 mensualidades, sin interés, á 40 minutos de la capital. Estos terrenos se encuentran en un paraje bastante edificado, próximos á la Avenida Mitre que en breve será macadamizada, y por la cual cruzará el tranvía eléctrico de la concesión Bemberg. La importancia de Berazategui está demostrada con las grandes fábricas con que cuenta, de las cuales se destaca la cristalería Rigolleau, ubicada frente por frente á la estación donde trabajan un sinnúmero de obreros. Luego la línea del circuito inaugurada en Noviembre del año pasado, está valorizando enormemente toda esta zona, por lo que nos permitimos recomendar esta venta en la que deberemos liquidar á cualquier precio. Las superficies de los lotes varían entre 320 y 578 varas. Base, 1 peso el lote por mes, en 80 mensualidades, sin interés.
EL SABADO 16 de Diciembre á las 8.30 de la noche, y el domingo 17, á las 2 de la tarde, ambos días en nuestra casa, Rivadavia 640, donde se sortearán dos terrenos gratis entre todos los que resulten compradores. Seña, 8 mensualidades. Comisión, 2 por ciento. Títulos perfectos. Posesión inmediata para los que quieran edificar ó cercar. Pidan planos y datos, en Olavarría 449 (Boca) ó en nuestra casa, Rivadavia 640.—Furst y Domínguez. n23

VILLA URQUIZA 7 $ VARA. —Casi frente á la estación y á 4 cuadras de Triunvirato, adoquinada y con tranvías eléctricos, soberbio terreno en la calle Olazábal entre Altolaguirre y Bárcena, compuesto de 11.13 varas de frente por 40 varas de fondo. Es el paraje mejor y más edificado de esta parroquia, que cuenta con todas las comodidades de los buenos barrios modernos; así pues debe visitarse en la seguridad de hallar un negocio de brillante perspectiva. Base 7 $ vara, resueltamente á liquidar.
EL DOMINGO 10 de Diciembre á las 3, sobre el terreno, Seña 8 ojo. Comisión 2 ojo. Títulos perfectos. Pidan planos en nuestra casa Rivadavia 640.—Furst y Domínguez.

EN COLEGIALES — BUEN terreno á 3 cuadras de la estación Colegiales y de la Avenida Federico Lacroze, con frente á la calle Céspedes entre Freyre y Conde, (adoquinada), lo único que queda sin edificar en ese lindo barrio de casas modernas. Mide 10 varas de frente por 56.75 varas en un costado y 57.70 varas en el otro, ó sean 571 varas. Venta por cuenta y orden de La Caja Familiar de Ahorros, con orden de liquidar, sin base, á tanto la vara.
EL DOMINGO 10 de Diciembre á las 4 sobre el terreno. Seña 8 ojo. Comisión 2 ojo. Títulos perfectos. Pidan planos en Rivadavia 640.—Furst y Domínguez. d3

Gimenez Zapiola, Panelo & Cia

*EN ADROGUE — EN 60 ME*ses. 10 espléndidos lotes. Sobre las avenidas Seguí y General Rodríguez. A cuatro cuadras de la estación, frente al parque Demaría. Situación inmejorable, el paraje más alto de este pintoresco pueblo preferido por las familias, rodeados de edificación, agua corriente, gas y luz eléctrica. Base, 2 $ vara cuadrada, en 60 mensualidades sin interés, con garantía hipotecaria. En el acto del remate se exigirán tres mensualidades y el 2 por ciento de nuestra comisión, debiendo abonarse otras tres al recibir la libreta. Escrituras definitivas dentro de los treinta días se otorgarán por el escribano señor Julio R. Guyot, Avenida de Mayo 564. Posesión inmediata.
EL DOMINGO 10 de Diciembre, á las 5 de la tarde, en los mismos.—Giménez Zapiola, Panelo y Cía., Florida 239. n23

*EN ADROGUE — A PLA*zos, 4 lotes de terreno de dimensiones ideales, calle Carlos Pellegrini y Mariano Moreno, á 8 cuadras de la estación Adrogué, cinco de Turdera, á dos de la calle Seguí, con gas, luz eléctrica y agua corriente. En el paraje más alto, rodeados de edificación. Base, $ 1.50 vara cuadrada. A pagar 35 por ciento al contado, 25 por ciento á seis meses, 25 por ciento á 12 meses y 25 por ciento á 18 meses de plazo sin interés.
EL DOMINGO 10 de Diciembre, á las 5 de la tarde, en los terrenos, Seguí y General Martín Rodríguez. Seña, 8 por ciento. Comisión, 2 por ciento. Escrituras por el escribano señor Julio R. Guyot, Avenida de Mayo 564.—Giménez Zapiola, Panelo y Cía., Florida 239. d4

Máximo Hoeffner

*CASA DE TRES DEPARTA*mentos, calle Murillo 1943 y 1947, á pocos pasos de las avenidas Warnes, Canning, Triunvirato. El terreno mide 8.66 por 37.17 metros. 1er. departamento consta de sala con frente imitación piedra y balcones, dos amplias habitaciones, galería, cocina, w. c. 2o. departamento, 3 habitaciones, cocina, w. c., 3er. departamento: 3 habitaciones, cocina, w. c. Construcción hecha á todo costo, cloacas domiciliarias, cañería de agua, gas, etc. Cada departamento tiene pozo semisurgente con bomba. Base, $ 18.000 incluso 9.000 cédulas hipotecarias argentinas. Comisión, 2 por ciento. Visítese de 10 á 5 p. m. Más datos, Sarmiento 459, núm. 16.
EL DOMINGO 10 de Diciembre, á las 3 de la tarde. v7

*GALPONES DE CINC Y TI*rantería de fierro, puertas, etc., del ex mercado Florida, Córdoba 531, se rematarán
EL DOMINGO 10 de Diciembre á las 9 de la mañana. Comisión 10 ojo. v7

NAZAR & HERNANDEZ

Por orden de la Dirección General de Escuelas de la provincia de B. Aires

EN MAR DEL PLATA

Una manzana central, dividida en lotes

El Jueves 7 de Diciembre, á las 3

En nuestra casa, calle CANGALLO número 666

Por orden de la dirección general de escuelas de la provincia de Buenos Aires, procederemos al remate de la manzana número 46 de la ciudad de Mar del Plata, dividida en 26 lotes, cuya ubicación, superficie y base de venta, se expresa á continuación.

No. del lote	Superficie en vs. cds.	Base de venta por v. cds.	SITUACION
1	450.—	37.66	Esquina San Juan y 3 de Febrero
26	300.—	34.33	Frente á San Juan.
25	500.—	34.33	Id id id
24	500.—	34.33	Id id id
23	300.—	37.66	Id id id
22	450.—	44.33	Esq. S. Juan y 11 Sept.
21	300.—	34.33	Frente á 11 Septiembre.
20	300.—	34.33	Id id id
19	400.—	34.33	Id id id
18	400.—	34.33	Id id id
17	400.—	34.33	Id id id
16	300.—	34.33	Id id id
15	300.—	34.33	Id id id
14	450.—	37.66	Esq. 11 Sep. y G. Mitre
13	300.—	34.33	Frente á Gral Mitre
12	600.—	27.66	Id id id
11	500.—	27.66	Id id id
10	300.—	30.00	Id id id
9	450.—	34.33	Esq. G. Mitre y 3 Febrero
8	300.—	23.33	Frente á 3 Febrero
7	300.—	22.00	Id id id
6	400.—	20.00	Id id id
5	400.—	20.00	Id id id
4	400.—	20.00	Id id id
3	300.—	22.00	Id id id
2	300.—	23.33	Id id id

Este remate se efectuará con sujeción á las condiciones siguientes:
a) La venta quedará subordinada á la resolución que respecto de ella dicte la dirección general de escuelas.
b) Los compradores entregarán como seña al martillero, el diez por ciento del valor de la compra y el dos por ciento por su comisión.
c) El saldo del precio de compra deberá depositarse en el Banco de la Provincia, ó en la tesorería de la dirección general de escuelas, dentro de los tres días de notificados los interesados de la aprobación del remate.
d) Si el comprador no entregase el precio en el plazo y condiciones establecidas, la adjudicación quedará caduca, y la seña y la comisión perdidas á favor del fondo de edificación escolar.
e) Recibido de conformidad el precio de venta, se dará inmediatamente la posesión al comprador, siendo de cargo de éste los gastos de escrituración.
f) Las escrituras serán otorgadas ante el escribano Pedro S. Vásquez Ponce, y no se admitirá reclamación alguna sobre los títulos de propiedad, que se hallan agregados al expediente respectivo, á disposición de los interesados, en la dirección general des escuelas de la provincia de Buenos

NAZAR & HERNANDEZ Cangallo 666

COLOQUE LA PIEDRA FUNDAMENTAL DE SU FORTUNA JUNTANDO ESTAMPILLAS ROJAS.

Diversas Opiniones

SOBRE LA

ESTAMPILLA ROJA

Dr. ENRIQUE GARCIA MEROU
Ex procurador del tesoro y vocal del Directorio del Banco Nacional en Liquidación.

Dr. DAVID PEÑA
Profesor universitario, escritor y secretario de la Comisión del Centenario.

Dr. LUCAS AYARRAGARAY
Ex ministro y diputado nacional

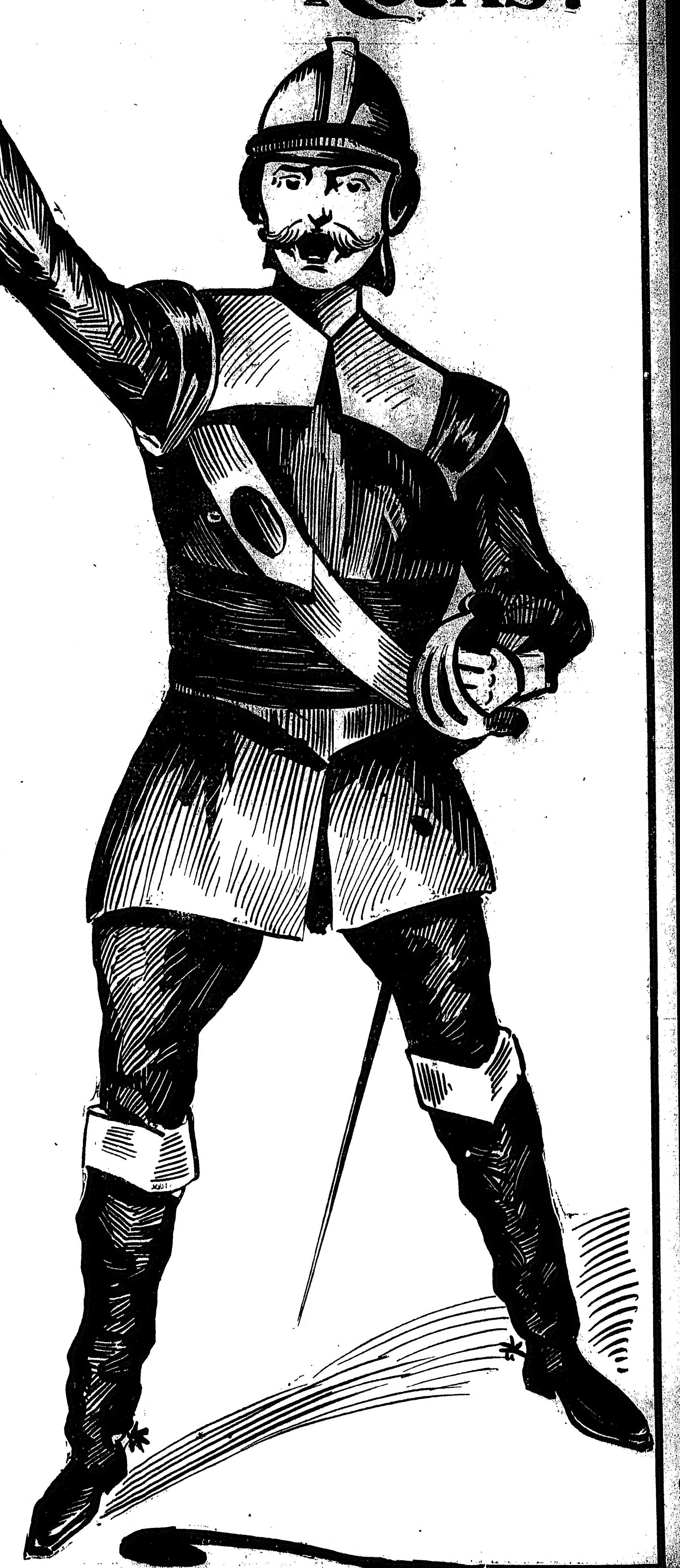

El Doctor García Mérou, escribe:

Buenos Aires, 20 de Noviembre de 1911.

Señor Gerente de la Compañía de Tierras Suburbanas.

Muy señor mío:

He examinado con el mayor interés las bases de la empresa de las ESTAMPILLAS ROJAS, y no puedo menos que aplaudir una tan ingeniosa como benéfica iniciativa para fomentar el ahorro y la división de la propiedad. Así, pues, como elemento de progreso, como factor de orden y de previsión social, la referida empresa merece el mayor estímulo, y puede considerarse como una de las más prácticas que se hayan implantado en estos últimos años. Su éxito no puede ser dudoso y reflejará honor sobre sus iniciadores, con todas las ventajas sociales que está llamada á producir.

Saluda al señor Gerente con toda consideración, S. S. S.

El Dr. David Peña, escribe en su revista "Atlántida" de última fecha:

Un sindicato constituído en esta capital acaba de implantar el medio de vender á bajo precio el millar de unas estampillas que emite y destina para el comercio, á condición de que éste las regale á sus clientes en la proporción de una por cada veinte centavos que compren, obligándose aquel sindicato á canjearlas por lotes de terreno en distintos puntos del país.

Con este procedimiento, la sociedad persigue el propósito de hacer llegar el beneficio de la propiedad á las clases más desvalidas. Se diría que se ha alcanzado por último un fin humanitario, y que el lema del sindicato podría traducirse en esta síntesis cristiana: "Hay que tener fe en los humildes".

Si bien es cierto que los comerciantes son los mediadores necesarios para la operación, es verdad que estas estampillas representan un aliciente que asegura á la casa tenedora una mayor afluencia de compradores. Las ESTAMPILLAS ROJAS, que así se denominan, estimulan además el espíritu de la reserva, del ahorro, secreto virtuoso que lleva al orden y aún á la riqueza. Quien sepa guardar estampillas sabrá conservar valores más estimables. Fortuna dejada en tales manos no se la llevarán los vientos de la prodigalidad.

¿Tiene todo esto algo que ver con el interés social? Porque así lo creemos nos ha impresionado el sencillo mecanismo de la ESTAMPILLA ROJA. Consideramos que puede haberse hallado mediante él el secreto de transformar en centros de población los alrededores de nuestras ciudades, diseminando las capas que las congestionan y contrariando el hábito general del hombre moderno de vivir en muchedumbre urbana.

Por otro lado, se encara resueltamente el problema del latifundio. Desde Avellaneda hasta el malogrado doctor Carlos Basavilbaso, han señalado el BALDIO, como el enemigo mayor de la república y el latifundio como el elemento más contrario á la implantación de la democracia.

Son interesantes, pues, y de oportunidad indiscutible los distintos temas que emergen del propósito del sindicato mencionado.

El Doctor Lucas Ayarragaray, escribe:

Buenos Aires, Noviembre 21 de 1911.

Señor Gerente de la Compañía de Tierras Suburbanas.

Solicita usted mi oponión sobre su empresa y aun cuando no soy hombre de negocios, no tengo inconveniente en dársela complacido.

Al primer golpe de vista se penetra el concepto original de su empresa que, buscando, naturalmente, un beneficio comercial, presenta ventajas sociales evidentes, abriendo horizontes y estímulos al ahorro y á la esperanza de las familias modestas y de las clases desheredadas. Nada completa, tanto moral y económicamente al hombre, como la posesión de un pedazo de tierra. No es posible suprimir la miseria, porque ella será la compañera inmortal del hombre, pero se la puede disminuir.

En vez de coleccionar estampillas de correo se puede llegar al bienestar coleccionando sus ESTAMPILLAS ROJAS.

Saludo á usted atentamente:

El Sr. José M. Rubio, Secretario y fundador de la Caja de Conversión, escribe:

Buenos Aires, 28 de Octubre de 1911.

Señor Director de la Compañía de Tierras Suburbanas.

Muy señor mío:

Me ha pedido usted mi opinión sobre esa empresa y me complazco en dársela, deseando contribuír con mi grano de arena á la realización de esa obra que reputo buena y provechosa por muchos conceptos.

En países como el nuestro, donde la falta de previsión es un mal endémico, el comercio ha ideado muchas combinaciones para subsanar el mal, pero todas ellas, como el seguro de vida y otras, exigen una contribución del beneficiado que, en muchos casos no puede afrontarla.

El medio ideado por esa empresa, resuelve el problema en forma práctica y ventajosa para todos.

El público podrá sin más esfuerzo, que exigir la ESTAMPILLA ROJA en todas sus compras, obtener lotes de terreno, en los que podrá construir su vivienda ó cultivar con provecho la chacra que constituirá en el futuro el alivio para su vejez y la herencia para sus hijos. Este solo hecho bastaría para la apología de la ESTAMPILLA ROJA, pero hay algo más todavía y es que esa empresa viene á resolver el problema de convertir al proletario en capitalista. SIN OBLIGARLE A NINGUN ES-FUERZO, ni siquiera al del ahorro, base de todas las combinaciones ideadas hasta hoy.

La riqueza pública y privada aumentarán con esta combinación que subdivide la tierra y la da al trabajador para hacerla más productiva, proporcionando el bienestar á muchas gentes que, abandonadas á sus propios esfuerzos, no podrían llegar jamás á ser propietarios.

El éxito de esa empresa está asegurado; el afán del proletario por poseer la tierra que trabaja, lo impulsará á secundar sus propósitos, y siendo tan pequeño el esfuerzo requerido, no dudo que él será uno de los mejores cooperadores de esa obra que á él, más que á nadie beneficia.

Tal es la impresión que ha dejado en mi ánimo el estudio del objeto que se propone la Compañía de Tierras Suburbanas al emitir la ESTAMPILLA ROJA.

Saludo á usted muy atentamente S. S.

Ya hay muchos negociantes, incluyendo todas las sucursales del Café Paulista, que dan la ESTAMPILLA ROJA. Exíjalas siempre que haga cualquier compra y si el comerciante no se las da, escríbanos y le remitiremos la lista de los que las dan, junto con una libreta con DIEZ ESTAMPILLAS ROJAS gratis y el plano de Villa Atenas, folleto y todo informe que se desee.

Compañía de Tierras Suburbanas, Dep. a.

183 FLORIDA 183 — (SOCIEDAD EN COMANDITA) — BUENOS AIRES